

12-Mag-2025 10:9:26
Scala originale: 1:1000
Dimensione cornice: 267.000 x 189.000 m. Protocollo pratica T88781/2025

Comune: (MI) MILANO
Foglio: 180

ELABORATO PLANIMETRICO		Agenzia delle Entrate CATASTO FABBRICATI Ufficio Provinciale di Milano	
Compilato da: Loria Giuseppe			
Iscritto all'albo: Geometri			
Prov. Cosenza		N. 2959	
Comune di Milano		Protocollo n. MI0612525 del 17/12/2024	
Sezione: Foglio: 180 Particella: 38		Tipo Mappale n. del	
Dimostrazione grafica dei subalterni		Scala 1 : 500	

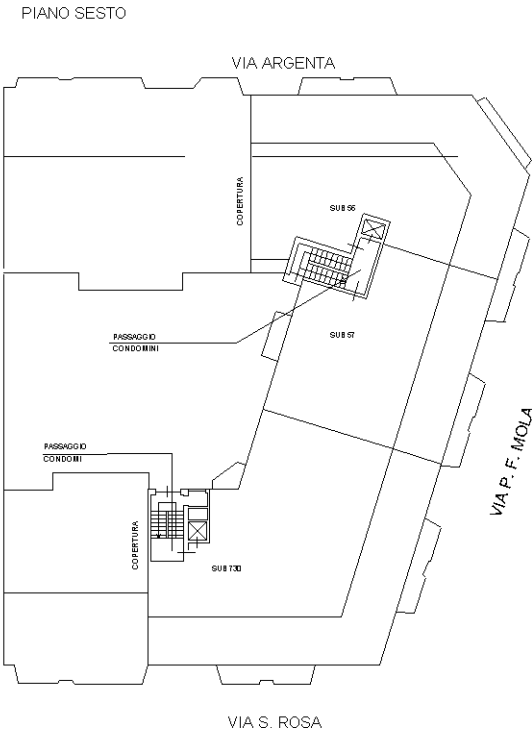

Ultima planimetria in atti



ELABORATO PLANIMETRICO		Agenzia delle Entrate CATASTO FABBRICATI Ufficio Provinciale di Milano	
Compilato da: Loria Giuseppe			
Iscritto all'albo: Geometri			
Prov. Cosenza		N. 2959	
Comune di Milano		Protocollo n. MI0612525 del 17/12/2024	
Sezione: Foglio: 180 Particella: 38		Tipo Mappale n. del	
Dimostrazione grafica dei subalterni		Scala 1 : 500	

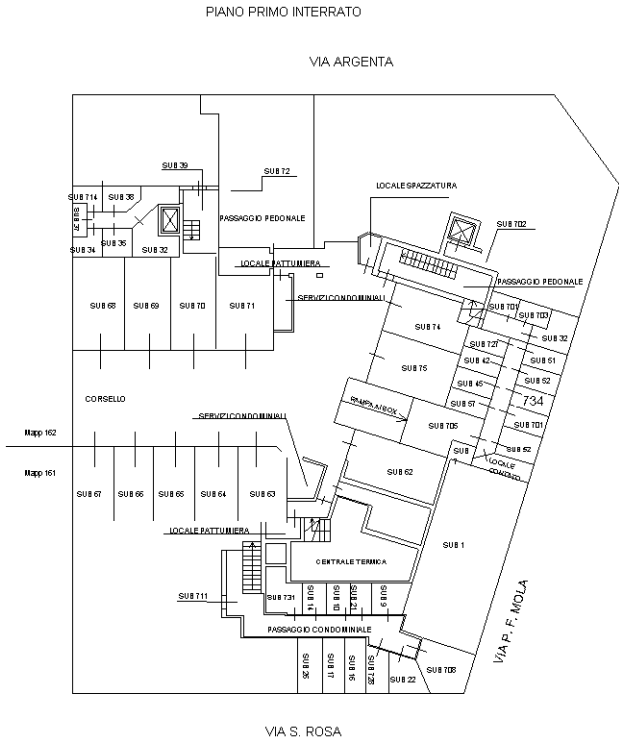

Ultima planimetria in atti



ELABORATO PLANIMETRICO		Agenzia delle Entrate CATASTO FABBRICATI Ufficio Provinciale di Milano	
Compilato da: Loria Giuseppe			
Iscritto all'albo: Geometri			
Prov. Cosenza		N. 2959	
Comune di Milano		Protocollo n. MI0612525 del 17/12/2024	
Sezione: Foglio: 180 Particella: 38		Tipo Mappale n. del	
Dimostrazione grafica dei subalterni		Scala 1 : 500	

PIANO SETTIMO SOTTOTETTO

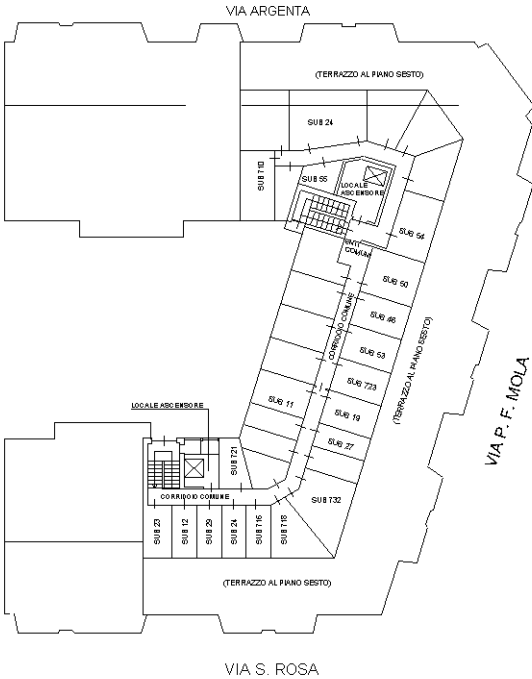

Ultima planimetria in atti



ELABORATO PLANIMETRICO		Agenzia delle Entrate CATASTO FABBRICATI Ufficio Provinciale di Milano	
Compilato da: Loria Giuseppe			
Iscritto all'albo: Geometri			
Prov. Cosenza		N. 2959	
Comune di Milano		Protocollo n. MI0612525 del 17/12/2024	
Sezione: Foglio: 180 Particella: 38		Tipo Mappale n. del	
Dimostrazione grafica dei subalterni		Scala 1 : 500	

PIANO SECONDO

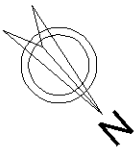
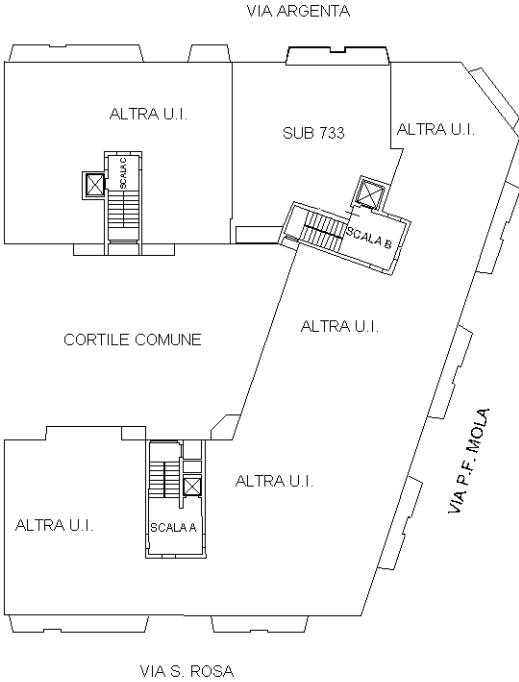

Ultima planimetria in atti



Visura storica per immobile

Situazione degli atti informatizzati al 12/05/2025

Dati della richiesta	Comune di MILANO (Codice:F205)
Catasto Fabbricati	Provincia di MILANO
	Foglio: 180 Particella: 38 Sub.: 14

INTESTATI

1		(1) Proprieta' 500/1000
2		(1) Proprieta' 500/1000

Unità immobiliare dal 09/11/2015

N.	DATI IDENTIFICATIVI				DATI DI CLASSAMENTO							DATI DERIVANTI DA
	Sezione Urbana	Foglio	Particella	Sub	Zona Cens.	Micro Zona	Categoria	Classe	Consistenza	Superficie Catastale	Rendita	
1		180	38	14	2		A/3	4	5,5 vani	Totale: 94 m ² Totale: escluse aree scoperte**: 92 m ²	Euro 752,74	Variazione del 09/11/2015 - Inserimento in visura dei dati di superficie.
Indirizzo		VIA PIER FRANCESCO MOLA n. 39 Piano S1 - 1										
Notifica							Partita	154880		Mod.58	-	

Situazione dell'unità immobiliare dal 01/01/1992

N.	DATI IDENTIFICATIVI				DATI DI CLASSAMENTO							DATI DERIVANTI DA
	Sezione Urbana	Foglio	Particella	Sub	Zona Cens.	Micro Zona	Categoria	Classe	Consistenza	Superficie Catastale	Rendita	
1		180	38	14	2		A/3	4	5,5 vani		Euro 752,74 L. 1.457.500	VARIAZIONE del 01/01/1992 Variazione del quadro tariffario
Indirizzo		VIA PIER FRANCESCO MOLA n. 39 Piano S1 - 1										
Notifica							Partita	154880		Mod.58	-	

Mappali Terreni Correlati

Codice Comune F205 - Foglio 180 - Particella 38

Visura storica per immobile

Situazione degli atti informatizzati al 12/05/2025

Situazione dell'unità immobiliare dall'impianto meccanografico

N.	DATI IDENTIFICATIVI				DATI DI CLASSAMENTO						DATI DERIVANTI DA	
	Sezione Urbana	Foglio	Particella	Sub	Zona Cens.	Micro Zona	Categoria	Classe	Consistenza	Superficie Catastale	Rendita	
1		180	38	14	2		A/3	4	5,5 vani		Euro 1,41 L. 2.728	Impianto meccanografico del 30/06/1987
Indirizzo VIA PIER FRANCESCO MOLA n. 39 Piano S1 - 1												
Notifica							Partita	154880		Mod.58	-	

L'intestazione alla data della richiesta deriva dai seguenti atti:

Situazione degli intestati dall'impianto meccanografico

N.	DATI ANAGRAFICI	CODICE FISCALE	DIRITTI E ONERI REALI
1			(1) Proprieta' 500/1000
2			(1) Proprieta' 500/1000
DATI DERIVANTI DA		Impianto meccanografico del 30/06/1987	

Visura telematica

* Codice Fiscale Validato in Anagrafe Tributaria.

** Si intendono escluse le "superfici di balconi, terrazzi e aree scoperte pertinenziali e accessorie, comunicanti o non comunicanti" (cfr. Provvedimento del Direttore dell'Agenzia delle Entrate 29 marzo 2013).



