

2861

ATTI DEL COMUNE DI MILANO

P. G. 125114/76

N.° 8786 | EP
il 19 76

N.° |
il 19

N.° |
il 19

OGGETTO:

VIA P. FRANCESCO
MOA, 38

4872 (2.20)

EDILIZIA PRIVATA
Rilascio Concessioni
21 LUG. 1995
ARRIVO

SETTORE EDILIZIA PRIVATA
Ufficio Abitabilità

Come da richiesta di codesto ufficio, si é provveduto a trasmettere il fascicolo edilizio relativo all'immobile di cui all'oggetto.

All'Ufficio Rilascio Concessioni

ISTRUTTORE SERVIZI AMMINISTRATIVI

DES
IL CAPO UFFICIO

COMUNE DI MILANO
Settore Edilizia Privata

Ufficio Rilascio Copie e VISURE ATTI

25 LUG. 1995

*Tramesso a q uanti
di competenza, in tra
miato all'Ufficio
ABITABILITÀ.*

CB

FUNZIONARIO AMM.VO
Fausto Bagnato

Antecedenti N. _____

dell'anno 19 _____



Via MOCA, 38Proprietà: SOC. IMH. RE MIZANO ARGENTO2) Licenza edilizia n. 3434 del 10/12/62 atti 254463/38363/621) Licenza edilizia n. 2327 del 5/7/61 atti 78342/2266/61

Licenza edilizia n. _____ del _____ atti _____

Licenza edilizia n. _____ del _____ atti _____

Tasse edilizie: esatte _____

C.A. = N° 4130 del 26/11/62ULTIMI ATTI { 125 MM/8726/76CONDIZIONI DI LICENZAVisto dei VV. FF. n. _____ del MANCA x h 2 x 12 boxes

Atto di riconoscimento _____

Convenzione di D.E. _____

Convenzione di P.R. _____

Convenzione di C.C. _____

Convenzione di A.N.T. _____

Intercapedini _____

Convenzione F.R. _____

Relazione di 3° visita 11/8/64 12 boxesCollaudo di Fognatura MANCAVisita igienica 21/12/64X Div. P.R. (linea di fabbrica) MANCAArt. 52 legge 47 del 28 02 85 MANCA

Osservazioni: _____

3434) MODIFICA DELLE OPERE AUTORIZZATE
IL 5/7/61 CON LIC. 2327.

2327) COSTRUZ. FABB.TO DI 5 e 7 PIANI
F.T. AD USO DI ABITAZ., NEGO-
ZI - LABORATORI - UFFICI -
MAGAZZINI NEL CANTINATO CON
ANNESSE AUTORIMESSE.

• IN RICHIESTA : HQ = 816 } x 7 PIANI F.T.
25/1/61 HC = 18.200

COMUNE DI MILANO CONCESSIONE AUTORIZZAZIONE EDILIZIE
PG 7.771.176 / 2000 sub 0 del 06/03/2000
RI 13.424 / 2000 (S) ABITABIL del 03/04/2000

4872

ATTI DEL COMUNE DI MILANO

P.G. 7771176 { il 2000
.....

N° { il 2000
R.I.

N° { il 13424 2000
.....

DIREZIONE CENTRALE PIANIFICAZIONE
URBANA E ATTUAZIONE P.R.
SETTORE CONCESSIONI E AUTORIZZAZIONE
EDILIZIE
UFFICIO VISURE E RILASCIO COPIE

Visto il contenuto dell'istanza si trasmette
competenza.

OGGETTO

VIA Pier. F. Mola 39

ALL'UFFICIO abitabilità

IL FUNZIONARIO
DOTT. FLAVIO NECCHI

Necchi Flavio

IMPECCHIA CLASSE

GENERALITA' DEL RICHIEDENTE O DEL DELEGATO**(compilazione a cura dell'ufficio)**

I dati forniti con la presente richiesta saranno trattati nel rispetto di quanto disposto dalla legge n° 675 del 31/12/96 in materia di tutela dei dati personali.

COGNOME.....AGOSTININI.....

NOME.....GIORGIO.....

RESIDENTE.....MILANO.....

VIA.....TAVAZZANO 16.....

Carta d'identità N° AE 5376211.....

Rilasciata dal Comune di.....MILANO.....

Patente N°

Rilasciata dalla Prefettura di.....

Tessera dell'ordine.....

N°.....

Dichiarazione di visura effettuata il.....

Copia verbale 3ª visita: pianta, sezione trasversale e continuato

FIRMA.....



78368/61
2266
38363/62
11060/63

AL SIGNOR SINDACO DEL COMUNE DI MILANO
DIREZIONE CENTRALE PIANIFICAZIONE URBANA E ATTUAZIONE P.R.
SETTORE CONCESSIONI ED AUTORIZZAZIONI EDILIZIE
UFFICIO RILASCIO COPIE E VISURE ATTI
VIA PIRELLI, 39 - 3° PIANO - CORPO BASSO - STANZA 34
TEL. 02/62086767
ORARIO: DA LUNEDI' A VENERDI' DALLE 9.00 ALLE 12.00

ATTENZIONE: L'istanza non verrà evasa se
incompleta dei dati richiesti.

MODULO DI RICHIESTA VISURA

Il/La Sottoscritto/a AGOSTININI GIORGIO avente titolo di:

- | | | |
|--|--------------------------------------|--|
| <input checked="" type="checkbox"/> Proprietario | <input type="checkbox"/> Affittuario | <input type="checkbox"/> Futuro acquirente |
| <input type="checkbox"/> Progettista | <input type="checkbox"/> Confinante | <input type="checkbox"/> Incaricato dal Professionista |
| <input type="checkbox"/> Amministratore | <input type="checkbox"/> Altro..... | |

Domiciliato in Via TAVAZZANO N° 16 Cap. 20155 Città MILANO
Tel. (solo rete 02) 02/39216156

CHIEDE

PER L'IMMOBILE DI VIA PIER FRANCESCO MOLA N° CIVICO 39 N° FABBRICATO.....

di poter prendere visione dei documenti del fascicolo edilizio e precisamente:

☒ Atti di fabbrica
(fascicolo relativo alla sola costruzione
dell'immobile senza le successive modifiche)

☐ Altri lavori
(specificare anno dei lavori e tipo)

Dichiara inoltre che la documentazione ottenuta sarà utilizzata con osservanza alle disposizioni di legge vigenti.
Comunica altresì che ai sensi del comma 6 dell'art.7 del Regolamento per il diritto di informazione e di accesso
agli atti e ai documenti del Comune di Milano l'interesse della richiesta è finalizzato
a.....

Non potendo venire personalmente delego il Sig/la Sig.ra. /

Data 08-03-00 Firma [firma]

Dichiaro di aver ritirato le copie dei documenti richiesti e di aver versato per:

Rimborso spese
Ricerca	<u>18000</u>
Riproduzione	<u>2300</u>
TOTALE	<u>20300</u>

Data 13/4/2000

Firma per ricevuta

FP 11060/63 ab.te

COPIA PRIVATA
UFFICIO COMM. PROV.
59438 25/08/86

Mola, 39



AL COMUNE DI MILANO

UFFICIO CONDONI

Il sottoscritto Geom. Germano Pavanello, iscritto al
n° 7147 dell'Albo Professionale dei Geometri della
Provincia di Milano, in qualità di Tecnico, richiede
di visionare gli atti di fabbrica dell'edificio sito
in Via Pier F. Mola, 39.

* Per concessione D. Sefi 4/6. Abbinato presso
Distinti Saluti.

Geom. Germano Pavanello

Il sottoscritto Pirelli
firma n° 640608. chiede copia di
n° 6 fogli off. per
n° 12 fogli di Pirelli

ZONA 20

ZONA 20

ATTI DEL COMUNE DI MILANO

PROTOCOLLO

P. G. 125114 - 30 GIU 76

GENERALE

N.° } il 19

EDILIZIA PRIVATA
PROTOCOLLO

N.° } 24 GIU 1976 } 19

8786

N.° } il 19

OGGETTO:

C. le abitazione

Via Mala, 39

— r —

proprietà: s.p.a. Sammezzese Argenta

— r —

Riprotocollo:

Antecedenti N. 55549/11060/63

dell'anno 19

RIPARTIZIONE EDILIZIA PRIVATA
Sezione Controllo Costruzioni

15 LUG 1976

IN EVIDENZA da riprodurre

il FG. 8450/61

20 HA 20

SEMPIONE

UFFICIO TECNICO
22 FEB 1965
N.° 1379

ATTI DEL COMUNE DI MILANO

N.° 55549 | Protocollo Generale
il 19 63

N.° 11060 |
il 19 63

N.° |
il 19

N.° |
il 19

OGGETTO:

Via Note 39

*Trans del utero delle
scuole di occupazione
municipale:*

- 1) accoglimento Mr V. Grode
- 2) definizione con PR
- 3) collaudo WFF (P.C.N. 8453/61)
(fatto AL)

Ripartizione
EDILIZIA PRIVATA
Ufficio Protocollo

16 FEB. 1965

ALL'UFFICIO TECNICO - Divis. V. Pte

*per l'accoglimento di cui
alla condiz. 4^a es/una in
scuola del 78348/2266 61*

Bo

Il Capo Ripartizione

Antecedenti N.
dell'anno 19

55549/63

11060/EP-63

8808-P.R.

U. T. Direzione N° 28345/63

UFFICIO TECNICO
DIVISIONE E V. STRADE
SEZIONE INTERCAPEDINI

-1 MAR 1965

In riferimento a quanto richiesto con l'entrosteso rapporto, si comunica che la condizione 4° esposta in licenza, concernente la rampa di accesso ai box, è stata rispettata.

ALLA RIP. EDILIZIA PRIVATA.-

15 MAR. 1965

RICURATA L'UNIONE
48348/3252-P.R. 61

IL TECNICO ADDETTO
L'INGEGNERE CAPO DIVISIONE
(Antonio Colombo)

IL VICE INGEGNERE CAPO VICARIO
(Antonio Colombo)



UFFICIO IMMOBILIARE

Ripartizione
EDILIZIA PRIVATA

Ufficio Trattamento

10 MAR. 1965

PIANO REGOLATORE

per la zona di P. H. sia stata rispettata.

Il Capo Ripartizione



all. Rip. Edilizia

Private significando che non trattata di convenzioni in loco di un edilizio di carattere per l'interesse definitivo di contributo di P.R. Delibera approvata ed intesto definitivo atteso. Peraltro nulla più ostacola l'adempimento delle condizioni al rispetto della licenza di

[Handwritten signatures and notes]

SEMPIONE

55549 /
11060 / 63

~~Ripartizione~~
EDILIZIA PRIVATA
Ufficio Trattamento

22 MAR. 1965

IN EVIDENZA da riprodurre

il

FG

Il Capo Ripartizione



Ms. Note 39

SEMPIONE

5554j

63

11060

Neuer Polo 10FF 3450/61

THE JOURNAL OF THE

5. **प्रत्ययान्त**

10 JUL 1965

【地址】 上海南京路 100 号 100000

IN EVIDENZA da riproduzione

11

FC

Case Identification

Br
2

K

ATTI DEL COMUNE DI MILANO

N. _____ } Protocollo Generale
 il _____ 19____

N. 11060 } *BO*
 il _____ 19 *63*

N. _____ } _____
 il _____ 19____

N. _____ } _____
 il _____ 19____

OGGETTO:

Antecedenti N. _____

dell'anno 19____

Ev. F. G. 15/6/05



VERSANTE
Servizi nei Conti Correnti Postali
Attestazione di un versamento

di L. 800.==
(in cifre)
/Lire otto centolire.//
(in lettere)

eseguito da Imm. Argenta S.p.

sul c/r N. 1/15046 intestato alla:
BANCA NAZIONALE DEL LAVORO
Centro Servizi Speciali - c/ Cassa
Nazionale Previdenza Ingegneri
ed Architetti (Contributi Opere)
Piazza Albania, 35 - ROMA

Addi () 196

Bollo timbrato dell'Ufficio accertamenti

N. del bollettario ch.

Bollo a data
dell'Ufficio
accertamenti

L'Ufficiale di Posta

CONTROFIRMARE INDICARE A TERGO LA CAUSALE DEL VERSAMENTO

Linee o Società privata

Contributo di cui all'art. 24 della legge 4-3-1958, n. 179

Descrizione dell'opera:

*Risanamento - opere di riordino
dell'edilizia - in via Matteotti 32*

Comune: *M. Paolo*

(Prov. *M. Paolo*)

Costo globale dell'opera:

1. *1.000.000 #*

Indicare se trattasi di:

1 ☒ Edilizia privata

3 ☐ Industria elettrica

5 ☐ Industrie meccanica e siderurgica

7 ☐ Industria navale

9 ☐ Industria chimica e mineraria

0 ☐ Varie

Data ed estremi della approvazione,
autorizzazione o concessione e Autorità
concedente:

24/7/83 368/2466/EP 1962

CASSA NAZIONALE DI PREVIDENZA INGEGNERI ED ARCHITETTI

Legge 4 Marzo 1958 n. 179 - D.P.R. 31 Marzo 1961 n. 521 - D.M. 18 Novembre 1961

Prot. n° in data
della consegna del progetto all'autorità competente
ATTI 78348/2266/E P/ 1962

Modulo da compilarsi dal progettista di opere richiedenti un elaborato tecnico di competenza di ingegneri o architetti, a termine degli artt. 51 e 52 del R. D. 23 ottobre 1925 n. 2537, quando non sia richiesto, ai fini del rilascio dell'atto amministrativo di approvazione, concessione o autorizzazione, un regolare estimativo di spesa.

a) Committente dell'opera: Soc. Imm. re "MILANO - ARGENTA"

indirizzo: MILANO - Via G. Agnesi n. 16

b) Progettista: Dott. Ing. ARTURO MERIGHI

indirizzo: MILANO - P.zza Borromeo n. 10

c) Descrizione dell'opera: Variante al secondo arretrato - la costruzione a quota + 13,90 è stata estesa per un piano fino al confine anziché in arretrato di m. 1,50.

d) Tipo dell'opera: (1) Costruzione per abitazione di tipo medio.

e) Cubatura o superficie globale: (2) (variante) mc. 80

f) Costo globale dell'opera: (3) (variante) L. 1.000.000. = 39

IL PROGETTISTA

Arturo Merighi

IL COMMITTENTE

SOCIETÀ IMMOBILIARE
MILANO ARGENTA S.p.A.

Amministratore Unico

N. B. - Per quanto concerne la indicazione dei tipi di costruzione e i sistemi di calcolo per il computo metrico nonché per i lavori tassabili a materiali, devono essere tenuti presenti i criteri adottati per la denuncia agli effetti della imposta sui materiali da costruzione (artt. 35 e 36 del R.D. 30 aprile 1936 n. 1138).

(1) Costruzioni per abitazioni di tipo lusso, medio, popolare, oppure costruzioni di uffici, negozi, magazzini, autorimesse, cantine, cinematografi, alberghi, edifici colonici, opifici industriali, case di cura, ospedali, ricoveri, collegi, seminari, chiese, strade, ecc.;

(2) Mc. vuoto per pieno o superficie in mq. - Quando trattasi di notevoli rifacimenti di edifici esistenti, nonché manufatti ed impianti di nuova costruzione che non siano misurabili con i predetti sistemi, indicare il quantitativo dei materiali impiegati, con elenco allegato;

(3) Costo dell'opera, escluso il prezzo del terreno, determinato in base ai valori indicati nella tabella di cui alla circolare n. 6 del 1° febbraio 1962, appresso riportata, o secondo le norme di cui alla circolare n. 7 del 5 aprile 1962:

Tipo della costruzione	Valore al mc.	Aliquota al mc.	Valore al mq.	Aliquota al mq.
Costruzione di lusso	L. 12.000	9,60	L. 39.600	31,68
Costruzione tipo medio	» 9.000	7,20	» 29.700	23,76
Costruzione tipo popolare	» 7.000	5,60	» 23.100	18,48
Stabilimenti, ospedali, scuole, ecc.	» 5.000	4,00	» 16.500	13,20

N. B. - La classificazione delle costruzioni nei tipi indicati deve intendersi riferita non solo agli edifici ad uso abitazione, ma anche a tutte le altre opere aventi le medesime caratteristiche, qualunque sia l'uso cui sono destinate.

ATTI DEL COMUNE DI MILANO

N.º 55549 | Protocollo Generale
 il 19 63

N.º 11060 | E.P.
 il 1963

N.º _____ | _____
 il 19

N.º _____ | _____
 il 19

OGGETTO:

Via Moka 39

Antecedenti N. _____

del Anno 19 _____

UFFICIO TECNICO
 Ispettorato Edilizia Privata
 Div. Controllo-Stabili Privati IV/B

18 SET 1964
 on la relazione di 30
 isita in data 11-9-64
 restituisce richiamandone le
 sultanze ALL. Ref. E.P.

Il Tecnico
 Dr. Arch. Monticelli Carlo

Monticelli

DIVIS. <u>IV-B</u>		
R	C	A
-	-	43

lucci
L'INGEGNERE CAPO DIVISIONE

VISTO
6 OTT. 1964
 SERVIZI STATISTICI

PERVENUTA 082
7 OTT. 1964
 AL PROTOCOLLO EDILIZIA PRIVATA

tratt. 2

li fretta di non dubitare 22 att
quale

55549/11060/63

22.9.63

SEMPIONE

Moly 39

Ripartizione
EDILIZIA PRIVATA

Ufficio Istruzione

9 OTT 1964

Alla RIPARTIZIONE IGIENE E SANITÀ per il voto
del MEDICO CAPO UFFICIO SANITARIO.

Il Capo Ripartizione

Per riscossione fognaria

RIPARTIZIONE
IGIENE E SANITÀ 23-11-1964

Esenti i diritti di visita all'UFFICIO IGIENE
E SANITÀ per il locale a potere locale, indi
alla RIPARTIZIONE EDILIZIA PRIVATA.

IL CAPO RIPARTIZIONE

UFFICIO D'IGIENE E SANITÀ

23.11.1964

Alla Div. II - Vigilanza suolo e abitato

IL MEDICO CAPO
UFFICIO IGIENE e SANITÀ
DIV. II

Vigilanza suolo e abitato

Il locale scantinato, annesso all'esercizio bar
e usato a sala di biliardo, è dotato di impianto
per il trattamento dell'aria, approvato dall'Ufficio
d'Igiene Div. 3^a con atti 24898/1617/63.

Pertanto:

Nella osta nei riguardi igienici
alla occupazione dei locali per
l'uso indicato nella relazione di
3^a visa dell'Ufficio Tecnico in
data 11-9-64

per l'UFFICIO SANITARIO
MEDICO CAPO
IL CAPO DIVISIONE

Ripartizione
EDILIZIA PRIVATA

Ufficio Istruzione

4 GEN 1965

All'U. Tecnico Div. II - Fognatura Privata
per il collaudo dei mezzi di scarico
delle acque.

Il Capo Ripartizione

UFFICIO TECNICO - DIVISIONE II^a
C. S. D'ACQUE E FOGNATURE

Arrivo 11 GEN 1965

Prot. N. 6295/63

UFFICIO TECNICO - DIVISIONE II^a

C. S. D'ACQUE E FOGNATURE

SEZIONE IGIENE E SANITÀ

11 GEN 1965

Per il collaudo dei mezzi di scarico
delle acque a pot. ved. c.
apposti atti di fognatura.

Si è provveduto per quanto riguarda
contributi di fognatura.

Alla Ripartizione Edilizia Privata

per il Capo Ripartizione

L'INGEGNERE

L'INGEGNERE CAPO DIVISIONE I.C.

10

944/2/63

2 *Shake 39*
(495/61)

55549
11060 / 63

28395/63

D. P. Direzione E.

Allegato
L. 11/11/1964

20 GEN. 1965

AL DIRETTORE DEL DINT. I
per la verifica delle linee di
fabbrica.

Il Capo Ripartizione

Sci

UFFICIO TECNICO - DIVISIONE 1^a
PIANO REGOLATORE-DEMANIO
ZONA 5^a 8 FEB. 1965

Verificata la linea di
fabbrica nulla si ha
da eccepire.

ALLA RIPARTIZIONE E. P.

Capo *Inf. Ing. L. L.*

L'INGEGNERE CAPO DIVISIONE

Ung

L'INGEGNERE CAPO - DIRETTORE

M. G.

12 FEB. 1965
AL DIRETTORE DEL DINT. I
L. 11/11/1964

M. G.

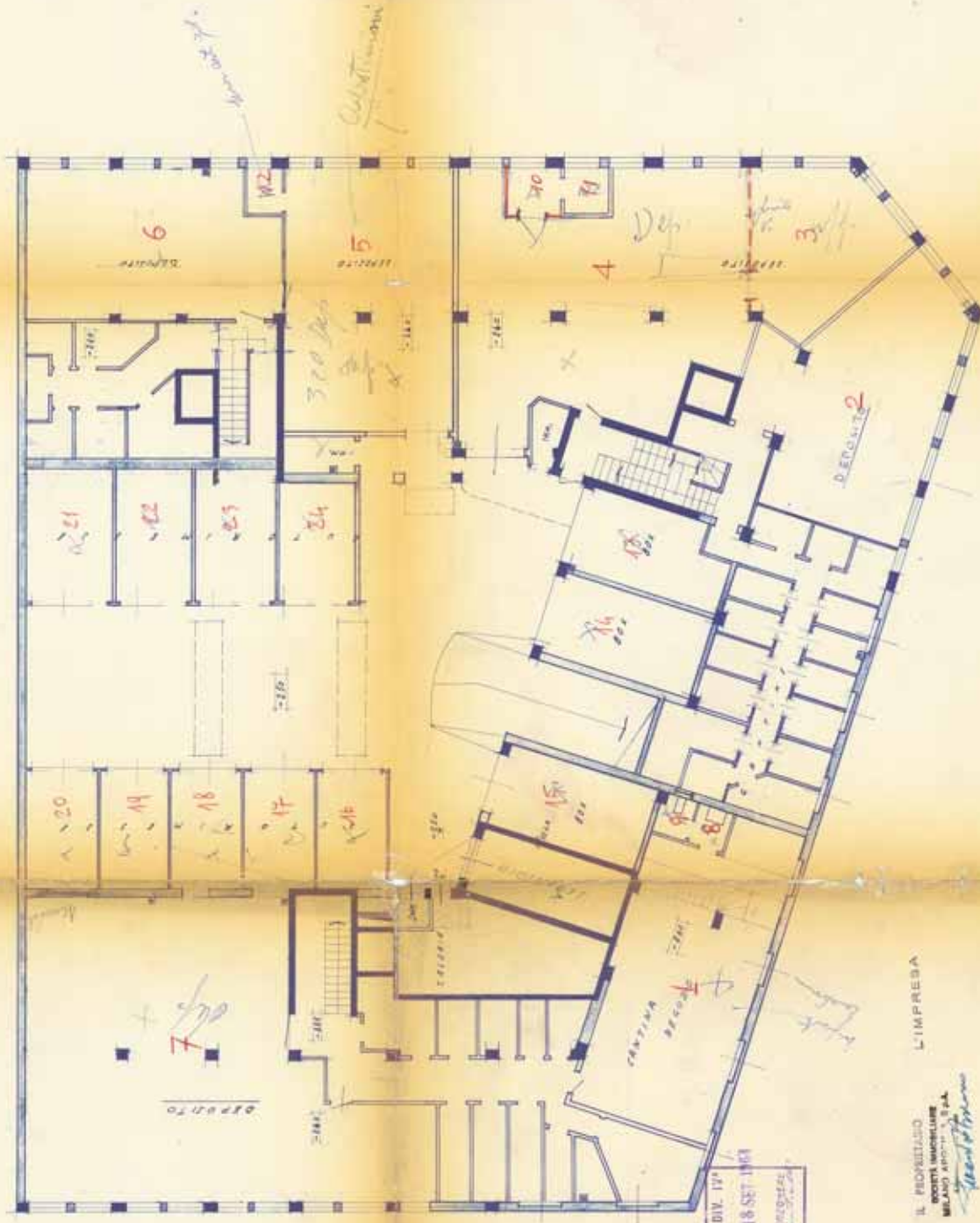

UFFICIO TECNICO - DIV. 17
 Tipo approvato 24/8 SET 1951
 ed approvato
 L'IMPRESA



L'IMPRESA
 IL PROGETTO
 EDILIZIA S.R.L.
 VIA S. ANTONIO 10
 00187 ROMA
 Tel. 06/4781111
 2

IMP. "ARCA", S.p.A.
 VIA DI ROMA 100
 00187 ROMA
 Tel. 06/4781111

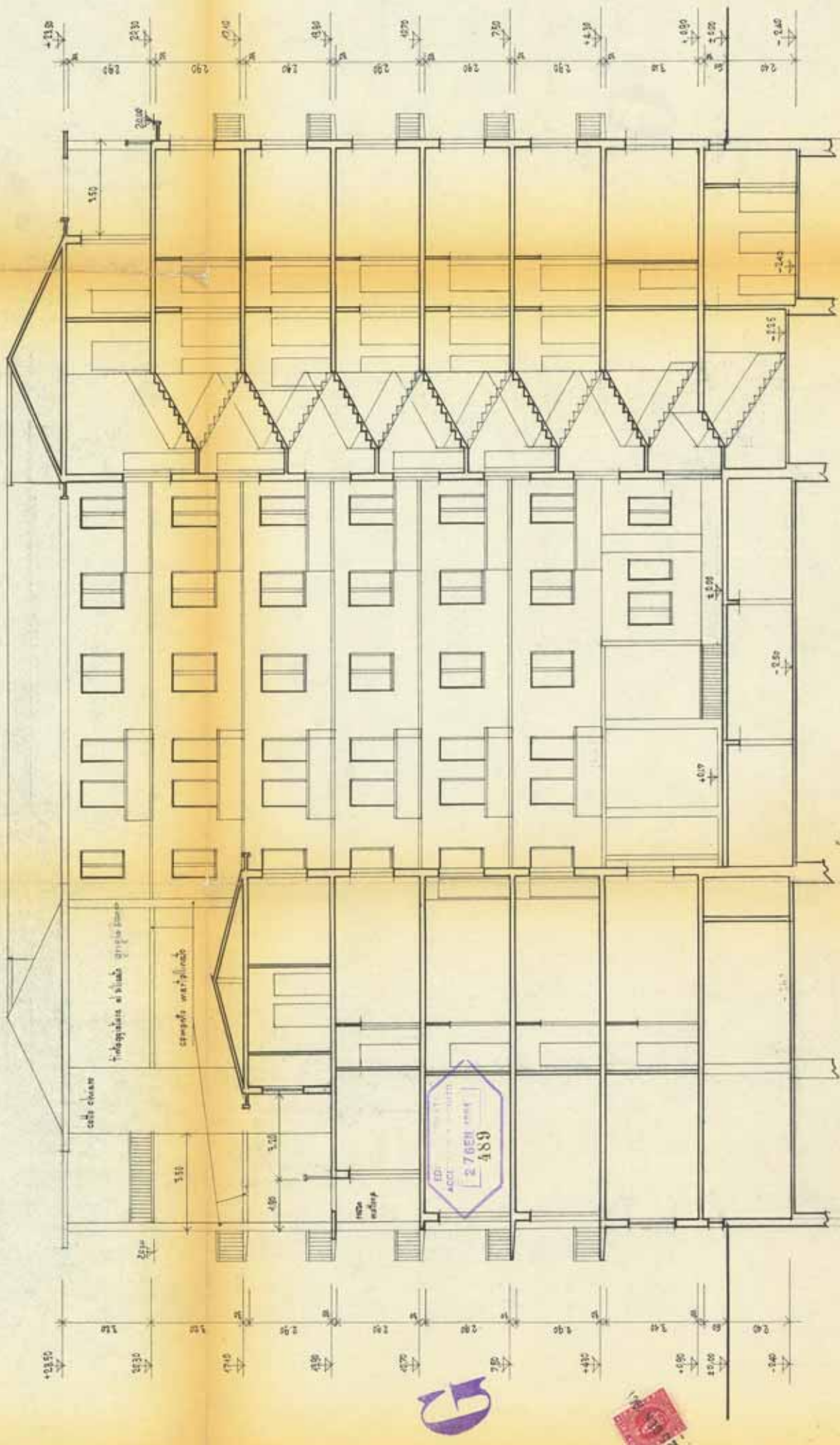

IL PROGETTISTA e D.L.

ING. ARTURO MERIGHI

L'IMPRESA

IMPRESA COOPERATIVA
DIRETTORE GENERALE
ING. ARTURO MERIGHI

IL PROPRIETARIO

SOCIETA' IMMOBILIARE
MILANO
CANTIERE EDILE

DOT. ING. ARTURO MERIGHI
STUDIO TECNICO

IMM. ARCENTA, S.p.A.
CASA DI CIVILE ABITAZIONE
IN VIA E. MOLA ANCOLO VIA ROSA - VIA ARCENTA

SEZIONE TRASVERSALE E PRISMETTE INTERNO



COMUNE DI MILANO
UFFICIO TECNICO DIV. IV
Edilizia Privata



Protocollo Generale N. 55549

6 OTT. 1964

Ripartizione Edilizia Privata N. 11060

19 63

7311/23/126

Relazione di terza visita per licenza di occupazione

al fabbricato ad uso di abitazione in Via Mola N. 39
di proprietà be. p. a. Im. e Argentea

PIANO	LOCALI		ALLOGGI		Servizi	DESCRIZIONE DEI LOCALI e loro uso	INDICAZIONE DI RISCONTRO con gli allegati planimetrici ed altre note
	Nuovi	Ridernati	N. alloggi	N. locali per alloggio			
Pent.					1	Scala bipiede	1
					6	Depento	2-3-4-5-6-7
					2	Ant. gabinetti	8-10
					3	Gabinetti W.C.	9-11-12
					12	Ban	13-14-15-16-17-18-19- 20-21-22-23-24
Terrano 1 (ribattito)						Megorina (Ban)	1
					1	Chimney e scala	2
	2					Depento	3-4
	1					Laboretoria	5
	2					Uffici	6-7-
	2					Attelo	8-9
	1					Cucina	10
					3	Ant. gabinetti	11-12-13
					5	Gabinetti W.C.	14-15-16-17-18
					1	Doccia	19
					1	Impianto agli uffici	20
					1	Impianto cucina	21
					1	Piana di cenio e sonno	22
					2	Chimney	23-24
					1	Ripartizione	25

L'incaricato della visita, occorrendo, ritirerà dalla Parte i tipi planimetrici di ciascun piano.

Numero progressivo	Articoli del Regolamento d'Igiene	QUESITO	RISPOSTA	Numero progressivo	Articoli del Regolamento d'Igiene	QUESITO	RISPOSTA
1	Termini 124-125	<p>Sono trascorsi nove mesi dalla visita al rustico? Sono trascorsi tre mesi dalla visita al civile? ai termini sopracitati si possono computare come doppi i mesi di Giugno, Luglio, Agosto?</p> <p>I muri, i pavimenti, i tavolati, gli intonachi sono convenientemente prosciugati?</p> <p>Ai termini sopraindicati può essere fatta eccezione:</p> <p>a) per essere la costruzione prevalentemente in legno e metallo, o per essere destinata esclusivamente a stabilimento industriale?</p> <p>b) per essere il fabbricato di tipo che escluda affatto l'uso di abitazione o di soggiorno prolungato?</p>	R	7	56	Le soffite e i solai morti sono pavimentati con materiali incombustibili?	
2	55	<p>I locali destinati a residenza diurna e notturna del portinale sono regolamentari?</p> <p>(NB. - Indicare in tipo la loro ubicazione).</p>	R	8	56	I pavimenti dei locali di abitazione sono a superficie unita, vale a dire senza fessure e a giunti ben connessi e sigillati?	
3	Sotterranei 61 e 1 Norme temporanee	<p>I locali sotterranei usati per cucine, forni, locali di servizio, laboratori e simili hanno scarico regolamentare delle acque residue in collettori che non possono dare luogo a rigurgito? hanno l'altezza minima di m. 3,20 (se in zona interna) o di m. 3,10 (se in zona esterna); apogenza netta fuori terra m. 1,30; vespalo ventilato, sotto il pavimento, di almeno m. 0,30 di altezza?</p> <p>hanno pavimenti e muri protetti efficacemente contro l'umidità del suolo e provvedimenti d'arte per proteggere le pareti contro l'umidità per migliorare la ventilazione?</p> <p>hanno superficie di diretta illuminazione e aereazione pari ad 1/8 della superficie in pianta del locale?</p> <p>I locali sotterranei adibiti a depositi di notevole quantità di combustibili sono sufficientemente aerati e senza comunicazione diretta con locali terreni?</p>	R	9	Latrine 64-64 bis - 65-65 bis - 67	<p>Le latrine hanno dimensioni planimetriche di almeno mq. 12?</p> <p>hanno le pareti divisorie con altri locali dello spessore di almeno m. 0,12 o di almeno m. 0,06 se in calcestruzzo?</p> <p>hanno il pavimento e il rivestimento delle pareti, fino all'altezza di m. 1,60 dal suolo fatto con materiale impermeabile di facile lavatura?</p> <p>ricevono luce ed aria direttamente dall'esterno a mezzo di finestre o lucernari della superficie di almeno mq. 0,30 quando prospettano verso cortili aperti o strade e di almeno mq. 1,00 quando prospettano verso cavedi?</p> <p>sono senza comunicazione diretta con cucina o con altre stanze di abitazione?</p> <p>hanno le canne prolungate fino oltre il tetto sempre in egual diametro?</p> <p>sono in numero di una almeno per alloggio?</p>	R
4	Locali terreno 54-1 e 2 Norme temporanee	<p>I locali a terreno destinati ad abitazione sono cantinati o muniti di vespalo direttamente arieggiato e di altezza non minore di m. 0,60?</p> <p>hanno il pavimento a un livello superiore a quello del terreno da cui sono circondati?</p> <p>hanno superficie illuminante netta non minore di 1/8 di quella planimetrica del locale a cui servono?</p> <p>hanno il soffitto a quota m. 4 - riferita al marciapiede stradale e l'altezza netta di almeno m. 3,20 (se in zona interna o m. 3,10 (se in zona esterna)</p>	R	10	66	<p>Gli acquai sono in numero di uno per alloggio?</p> <p>sono fuori delle latrine? Se sono nelle antilatrine, queste ricevono aria e luce diretta indipendentemente dalle latrine?</p>	si R
5	Locali piani super. 54 e 1 Norme temporanee	<p>I locali nei piani superiori hanno superficie di diretta illuminazione e aereazione eguale ad almeno 1/10 di quella planimetrica del locale a cui servono.</p> <p>hanno l'altezza netta non inferiore a m. 3,20 (se in zona interna) (m. 3 all'ultimo piano) o a m. 2,90 (se in zona esterna)?</p> <p>I locali sottotetto destinati ad abitazione sono muniti di cassa d'aria fra il plafone e la copertura?</p> <p>hanno l'altezza minima non inferiore a m. 2?</p> <p>hanno l'altezza di m. 3 (se in zona interna) o di m. 2,90 (se in zona esterna) per almeno metà della profondità del locale?</p> <p>hanno superficie illuminante netta di almeno 1/10?</p>	R	11	28 Regol. Fognat. 65-67 bis	<p>Gli apparecchi di latrina e gli orinatoi, sono provvisti di chiusura idraulica permanente e dotati della quantità di acqua sufficiente al funzionamento?</p> <p>ad ogni conduttura di scarico è accoppiato apposito condotto a bocca libera aperta sopra il tetto, per la diretta ventilazione di tutti i sifoni?</p> <p>La ubicazione e la sopraelevazione delle condutture sono tali da evitare esalazioni verso i luoghi abitati?</p> <p>Gli acquai, i bagni e tutti gli apparecchi di scarico di acque di rifiuto in comunicazione colla condotta di fognatura della casa e gli orinatoi hanno il sifone interruttore?</p>	che Contat.
6	58	<p>Gli impalcati a mezz'aria sono tali da non eccedere la quarta parte della superficie dei locali in cui sono costruiti?</p> <p>sono tali che i locali che ne risultano sono regolamentari?</p>	R	12	Pozzi neri 75	<p>I pozzi neri hanno la bocca d'estrazione aperta in cortili, cavedi, anditi e disposta in modo che lo spurgo possa farsi senza che le tubazioni abbiano ad essere sottese attraverso i locali chiusi destinati ad abitazione, botteghe o magazzini?</p> <p>sono muniti di tubo di ventilazione prolungato oltre il tetto?</p> <p>sono isolati dal suolo e dai muri di fondazione del fabbricato?</p> <p>sono impermeabili?</p> <p>hanno la bocca di accesso al pozzo nero e quella del sotterraneo che li circonda del diametro di almeno m. 0,60 e, se rettangolare, col lati di almeno m. 0,50 e 0,70?</p> <p>hanno il sotterraneo nel quale sono costruiti con pavimento e pareti rivestiti di intonaco impermeabile e liscio?</p>	

OSSERVAZIONI E PROPOSTE

In esito alle risultanze delle visite si propone di ingiungere:

Per le sale in cui è in corso di 2° visita la distribuzione interna ha
inoltre venuto rispettato il progetto approvato.

Per le sale venute rispettati i tipi approvati allegati all'istanza n. 554/64
si è provveduto all'ufficio dell'approvamento.

Al piano centrale un vano sottostante ad un bar e
adibito a sala da gioco per biliardo (n. 2) dotato di impianti
di riscaldamento per il quale occorre il voto dell'Ufficio
d'Igiene.

- Si sono approvati i tipi approvati pochi regolamenti.

16 FEB. 1965

8450/6

Totale dei vani visitati n. 140

Data della visita tecnica 11-9-64

Data della visita igienica 21 DIC. 1964

L'Ingegnere incaricato dell'ispezione
Dr. Arch. Monticelli Carlo

L'Ufficiale sanitario - Capo dell'Ufficio d'Igiene
Genta

Numero progressivo	Articoli del Regolamento d'Igiene	QUESITO	RISPOSTA	Numero progressivo	Articoli del Regolamento d'Igiene	QUESITO	RISPOSTA
13	Immondizie 70-70 bis e 121	<p>Le camerette per la raccolta dei rifiuti poste sia a piano terreno che nel sotterraneo hanno fondo e pareti impermeabili sino a m. 2 di altezza?</p> <p>hanno superficie sufficiente alla custodia dei bidoni in quantità proporzionata al numero dei locali?</p> <p>sono illuminate e munite di porta ermetica?</p> <p>Le canne di caduta per le immondizie hanno le pareti lisce e ad angoli arrotondati con sezione non inferiore a cm. 35 x 35?</p> <p>sono prolungate sino al tetto e munite di cappello?</p> <p>al piede, sono provviste di apposito convogliatore raccordato al regolamento bidone?</p> <p>quando non vi sia la canna di caduta, la cameretta ha uno speciale esalatore prolungantesi sino al tetto dello stabile con torrino di mitra e di diametro minimo di m. 0,20?</p> <p>hanno l'estremità delle canne di cui sopra, sporgenti dal tetto, in modo che le esalazioni non arrechino danno agli abitanti delle case circostanti?</p> <p>hanno la chiusura delle bocche di gettito ai vari piani in metallo a buona tenuta e a doppio battente?</p> <p>Esiste apposita platea impermeabile e impianto di lavaggio per la posa dei bidoni, quando questi siano sistemati all'aperto?</p> <p>Le concime nei cascinali sono costruite in muratura con fondo e pareti impermeabili?</p> <p>sono lontane venti metri dalle abitazioni e dai pozzi di acqua potabile?</p> <p>sono munite di pozzo impermeabile per la raccolta dei liquidi scolanti?</p> <p>hanno capacità proporzionata al numero del bestiame esistente?</p>	Vedi uff. Hygiene	18	Cavedi 49-49 bis e 3 T. N.	<p>I cavedi hanno superficie regolamentare in confronto dell'altezza delle pareti? (altezze ipotetiche nel caso di applicazione norme temporanee)</p> <p>sono accessibili dal piano del pavimento?</p> <p>sono, nella loro parte inferiore, in comunicazione con spazi aperti oppure con sotterranei della casa mediante condotto di almeno 1/5 dell'area regolamentare del cavedio?</p> <p>hanno la copertura a vetri?</p> <p>hanno l'area libera intorno alla copertura non inferiore a 2/3 dell'area regolamentare del cavedio?</p>	
14	Scuderie 71-72	<p>Le scuderie e stalle sono senza comunicazioni interne coi locali abitati?</p> <p>hanno l'altezza non minore di m. 3,50?</p> <p>hanno impermeabili il pavimento e le pareti rivestite di materiale liscio e impermeabile fino all'altezza di m. 2 dal pavimento e la restante parte e il soffitto finito almeno in assicciatura civile?</p> <p>hanno luce diretta dall'esterno?</p> <p>sono provviste di adatta fognatura?</p> <p>sono provviste di rastrelliere, mangiatoie, abbeveratoi fatti con materiale facile ad essere lavato e disinfettato (metallo, pietra, cemento liscio e simili, escluso il legno)?</p> <p>sono provviste di canne di ventilazione prolungate fin oltre il tetto?</p>		19	Cortili 46-48	<p>I cortili hanno il suolo sistemato in modo da permettere il pronto scolo delle acque?</p> <p>sono pavimentati almeno in acciottolato, in malta di cemento o con altro materiale lavabile e impermeabile?</p> <p>se di superficie molto maggiore della regolamentare, e sistemato a piantagioni, hanno pavimentato almeno una zona di m. 1,50 lungo il perimetro dei fabbricati?</p> <p>I cortili coperti sono forniti di un'ampia lanterna rialzata a scomparti apribili o comunque foggiate in modo da permettere una sufficiente ventilazione degli ambienti sottostanti?</p> <p>hanno i locali che vi prospettano non destinati ad abitazione o cucine?</p>	R
15	72	Le rimesse che servono anche alla pulizia dei veicoli sono provviste di scoli per le acque di lavatura?	R	20	Acqua 42-121-122-142	<p>I pozzi d'acqua per uso potabile sono chiusi alla bocca e muniti di pompa per la presa della acqua?</p> <p>sono lontani più di sei metri dai pozzi neri e m. 20 dai depositi di letame ed altre immondizie?</p> <p>danno acqua riconosciuta potabile dall'U.M. cio d'Igiene municipale?</p> <p>per le case rurali sono distanti almeno 20 metri dalle concime e 50 metri dai mucchi di letame?</p> <p>L'acqua per uso potabile è distribuita in modo da non passare attraverso vasche o serbatoi?</p> <p>I tubi che conducono l'acqua potabile sono di ferro zincato o di altro metallo riconosciuto idoneo?</p> <p>sono collocati in modo che sia facile verificarne e ripararne i guasti?</p> <p>esiste impianto di sollevamento di acqua potabile?</p> <p>esistono i contatori divisionali per ogni appartamento?</p>	da Cont. T.
16	Reg. Fognat. 23	Sono osservate le norme per gli scarichi industriali delle autorimesse pubbliche e private?		21	51	Esistono balconcini speciali e terrazze di copertura per lo scuotimento e battitura dei tappeti, soppedanei ed effetti lettercci?	si
17	33 Reg. Edil. 69-115	<p>I prodotti gassosi della combustione sono eliminati fuori della casa sia mediante cappe e relative canne sia mediante altri mezzi efficaci?</p> <p>Ogni focolare, camino, fornello, o stufa o cucina è fornito di un proprio condotto?</p>	R	22		Oltre ai locali sopradescritti, ve ne sono altri che rimarrebbero sprovvisti di licenza?	no
				23		I locali sono occupati?	si
				24		Da qual giorno potrebbe decorrere la licenza di occupazione dei locali?	R



COMUNE DI MILANO

Ufficio Tecnico - Div. IV



Foglio N. 2

19 63

Relazione di terza visita per licenza di occupazione

al fabbricato ad uso di *abitazione* in *Via Mola* N. 39
 di proprietà *Soc. p.a. Imm. e Argente*

PIANO	LOCALI		ALLOGGI		Servizi	DESCRIZIONE DEI LOCALI e loro uso	INDICAZIONE DI RISCONTRO con gli allegati planimetrici ed altre note
	Nuovi	Ri-formati	N. alloggi	N. locali per alloggio			
<i>Segna P.R. 2</i>			1	2		<i>locali abitazione Portici</i>	<i>26</i>
						<i>Cucine</i>	<i>27</i>
					1	<i>Bagno W.C.</i>	<i>28</i>
					1	<i>Granciaiola</i>	<i>29</i>
<i>3</i>			1	3		<i>locali abitazione</i>	<i>30-31</i>
						<i>Cucine</i>	<i>32</i>
					1	<i>Bagno W.C.</i>	<i>33</i>
					1	<i>Impres. conobio chin.</i>	<i>34</i>
<i>4</i>			1	4		<i>locali abitazione</i>	<i>35-36-37</i>
						<i>Cucine</i>	<i>38</i>
					1	<i>Bagno W.C.</i>	<i>39</i>
					1	<i>Impres.</i>	<i>40</i>
					1	<i>Comodo chinip.</i>	<i>41</i>
					1	<i>Ripostiglio</i>	<i>42</i>
					5	<i>Box -</i>	<i>43-44-45-46-47 -</i>
<i>1° p. 12</i>	<i>12</i>	<i>A</i>	3	4		<i>locali Abitazione</i>	<i>1-2-3-13-14-15-21-22-23</i>
						<i>Cucine</i>	<i>4-16-24</i>
					3	<i>Bagni W.C.</i>	<i>5-17-25</i>
					3	<i>Impres.</i>	<i>6-18-26</i>
					2	<i>Comodo chinip.</i>	<i>19-27</i>
					3	<i>Ripostiglio</i>	<i>7-20-28</i>
<i>3</i>			1	3		<i>locali abitazione</i>	<i>8-9</i>
						<i>Cucine</i>	<i>10</i>
					1	<i>Bagno W.C.</i>	<i>11</i>
					1	<i>Impres.</i>	<i>12</i>

PIANO	LOCALI		ALLOGGI		Servizi	DESCRIZIONE DEI LOCALI e loro uso	INDICAZIONE DI RISCONTRO con gli allegati planimetrici ed altre note
	Nuovi	Ri- formati	N. alloggi	N. locali per alloggio			
	scale C						
	6		2	3		locali ab. Terzone Cucine 2 Bagni W.C. 2 Ingressi 2 Ripostigli	54-55-65-66 56-67 57-68 58-69 59-70
	2		1	2		locali ab. Terzone 1 Cucinino 1 Bagno W.C. 1 Ingresso	60-61 62 63 64
3° p.	scale A						
	12		3	4	11	come ai piani 1°-2°	
	3		1	3	2		
	scale B						
	5		1	5		locali ab. Terzone Cucine 1 Bagno W.C. 1 Ingresso 1 Corridoio d'imp. 1 Ripostiglio	29-30-31-32 33 34 35 36 37
	2		1	2		locali ab. Terzone 1 Cucinino 1 Bagno W.C. 1 Ingresso 1 Ripostiglio	38-39 40 41 42 43
	6		2	3		locali ab. Terzone Cucine 2 Bagni W.C. 2 Ingressi 1 Corridoio d'imp. 1 Ripostiglio	44-45-50-51 46-52 47-53 48-54 55 49
	scale C						
	8		2	4		locali ab. Terzone Cucine	56-57-58-62-63-64 59-65

1.

PIANO	LOCALI		ALLOGGI		Servizi	DESCRIZIONE DEI LOCALI e loro uso	INDICAZIONI DI RISCONTRO con gli allegati planimetrici ed altre note
	Nuovi	Ri- formati	N alloggi	N. locali per alloggio			
						2 Bagni W.C.	60-66
						2 Ingressi	61-67
						1 Ripostiglio	68
4 ^o p.	6	Sala A	2	3		Locali ab. Terziere	1-2-3-12-13
						Cucine	14
						2 Bagni W.C.	5-15
						1 Cucinina	4
						2 Ingressi	6-16
						2 Corridoi chiup.	6A-17
						1 Ripostiglio	18
	2		1	2		Locali ab. Terziere	7-8
						1 Cucinina	9
						1 Bagno W.C.	10
						1 Ingresso	11
	4		1	4		Locali ab. Terziere	19-20-21
						Cucine	22
						1 Bagno W.C.	23
						1 Ingresso chiup.	24
						1 Corridoi	25
						1 Ripostiglio	26
	5	Sala B	1	5		Locali ab. Terziere	27-28-29-30
						Cucine	31
						1 Bagno W.C.	32
						1 Ingresso	33
						1 Corridoi chiup.	34
						1 Ripostiglio	35
	8		2	4		Locali ab. Terziere	36-37-38-45-46-47
						Cucine	39-48
						2 Bagni W.C.	40-49
						2 Ingressi	44-50
						3 Corridoi chiup.	42-43-51
						2 Ripostigli	44-52



COMUNE DI MILANO

Ufficio Tecnico - Div. IV

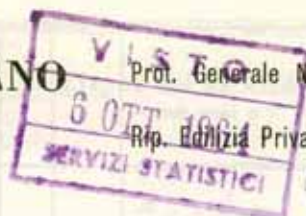

Prot. Generale N. 55549

Rip. Edilizia Privata N. 11060

1963

Foglio N. 6

Relazione di terza visita per licenza di occupazione

al fabbricato ad uso di *abitazione* in Via *Mela* N. 39
 di proprietà *Sc.p.a. Mm. e Argente*

PIANO	LOCALI		ALLOGGI		Servizi	DESCRIZIONE DEI LOCALI e loro uso	INDICAZIONE DI RISCOntRO con gli allegati planimetrici ed altre note
	Nuovi	Ri- formati	N. alloggi	N. locali per alloggio			
<i>4p. 4p.</i>	<i>4</i>		<i>1</i>	<i>4</i>		<i>locali abitazione</i> <i>1 cucina</i> <i>1 Bagno W.C.</i> <i>1 Impresa e chiimp.</i> <i>1 Ripostiglio</i>	<i>53-54-55-56</i> <i>57</i> <i>58</i> <i>59</i> <i>60</i>
<i>50p.</i>	<i>2</i>		<i>1</i>	<i>2</i>		<i>locali abitazione</i> <i>1 cucina</i> <i>1 Bagno W.C.</i> <i>1 Impresa chiimp.</i>	<i>1-2</i> <i>3</i> <i>4</i> <i>5</i>
	<i>3</i>		<i>1</i>	<i>3</i>		<i>locali abitazione</i> <i>Cucina</i> <i>1 Bagno W.C.</i> <i>1 Impresa</i> <i>1 Corridoio chiimp.</i> <i>1 Ripostiglio</i>	<i>6-7-</i> <i>8</i> <i>9</i> <i>10</i> <i>11</i> <i>12</i>
	<i>4</i>		<i>1</i>	<i>4</i>		<i>locali abitazione</i> <i>Cucina</i> <i>1 Bagno W.C.</i> <i>1 Impresa chiimp.</i> <i>1 Corridoio</i> <i>1 Ripostiglio</i>	<i>13-14-15</i> <i>16</i> <i>17</i> <i>18</i> <i>19</i> <i>20</i>
	<i>4</i>		<i>1</i>	<i>4</i>		<i>locali abitazione</i> <i>Cucina</i>	<i>21-22-23</i> <i>24</i>

47

PIANO	LOCALI		ALLOGGI		Servizi	DESCRIZIONE DEI LOCALI e loro uso	INDICAZIONI DI RISCONTRO con gli allegati planimetrici ed altre note
	Nuovi	Ri-formati	N. alloggi	N. locali per alloggio			
5 ^o p.	Scala B						
					1	Bagno W.C.	25
					1	Ingresso	26
					1	Corridoio d'imp.	27
					1	Ripostiglio	28
	5		1	5		Locali ab. Torione	29-30-31-32
						Cucine	33
					1	Bagno W.C. pad.	34
					1	Bagno W.C. Torr.	35
					1	Ingresso	36
					2	Corridoi d'imp.	37-38
					1	Ripostiglio	39
	3		1	3		Locali ab. Torione	40-41
						Cucine	42
					1	Bagno W.C.	43
					1	Ingresso	44
					1	Corridoio d'imp.	45
					1	Ripostiglio	46
6 ^o p.	Scala A						
	6		1	6		Locali ab. Torione	1-2-3-4-5
						Cucine	6
					1	Bagno W.C.	7-9
					1	Recluse	8
					1	Ingresso	10
					1	Corridoio d'imp.	11
					3	Ripostigli	12-13-14
	Scala B						
	5		1	5		Locali ab. Torione	15-16-17-18
						Cucine	19
					1	Bagno W.C.	20
					1	Ingresso	21
					1	Corridoio d'imp.	22
					1	Ripostiglio	23
	4		1	4		Locali ab. Torione	24-25-26

PIANO	LOCALI		ALLOGGI		Servizi	DESCRIZIONE DEI LOCALI e loro uso	INDICAZIONE DI RISCONTRO con gli allegati planimetrici ed altre note
	Nuovi	Ri- formati	N. alloggi	N. locali per alloggio			
<i>dep. 69</i>		<i>scale</i>	<i>B</i>			<i>Cucina</i> <i>1 Bagno W.C.</i> <i>1 Ingresso</i> <i>1 Disimpegno</i>	<i>27</i> <i>28</i> <i>29</i> <i>30</i>
<i>totale dei vani visitati n. 190</i>							

[illegible]



COMUNE DI MILANO
055549-15 MAR 1963
PROTOCOLLO GENERALE

Ill.mo Sig. SINDACO del COMUNE di

11000

MILANO
TRATTAZIONE

Oggetto: Stablie in Via Mola n. 39

Atti 2327/E P /78348/2266/1961

Il sottoscritto Dott. Ing. ARTURO MERIGHI residente a Milano in Piazza Borromeo n. 10 per conto ed interesse della soc. Imm. re "MILANO ARGENTA" s.p.a. via G.A.

Greco 16 - Milano proprietaria

getto

trasmette

per l'approvazione in duplice copia le piante di tutti i piani aggiornate.

In fede

Il progettista

Dott. Ing. ARTURO MERIGHI

Proprietario

SOCIETA' IMMOBILIARE
MILANO ARGENTA S.p.A.

11 MAR 1963

Ripartizione

EDILIZIA PRIVATA 14 MAR 1963

Ufficio Trallazioni

All' Ispell. Ed. Priv. - Div. IV-B

Per visita alle opere eseguite
richiamate le risultanze in

Verbale di visita

11 MAR 1963

UFFICIO TECNICO
DIVISIONE P. S. C. L. 100
PROTOCOLLO
- 1 FEB 1965
N. 914/63

UFFICIO 7
15 MAR 1965
N. 908-163
N. Pret. 4624

28393

UFFICIO TECNICO
15 MAR 1963
N. 38563/63

Perenota oggi

2 0 MAR 1963

all' Ispettorato
Edil. Privata

Arch. Mantovelli

PRODOTTO IN ITALIA
100% COTONE
100% COTONE

Modifica
V. MAG. 1961

1961
10 MARZO 1961
MILANO - CANTIERE
MILANO - CANTIERE
MILANO - CANTIERE

TIPO ILLUSTRATO
DA ATTENZIONE
IN ATTI.

IL PROGETTISTA E D.L.
Dott. Ing. ARTURO MERRI

IL PROPRIETARIO

L'IMPRESA
IMPRESA COSTRUZIONI
Gen. PIACENTINI-BIANCO

LICENZA
N. 002327

IMM. "ARGENTA" S.R.A.
CASA DI CIVILE ABITAZIONE
IN VIA F. NOIA ANGOLO VIA ROSA - VIA ARGENTA

SISTEMAZIONE FRONTESPIZI

1-400

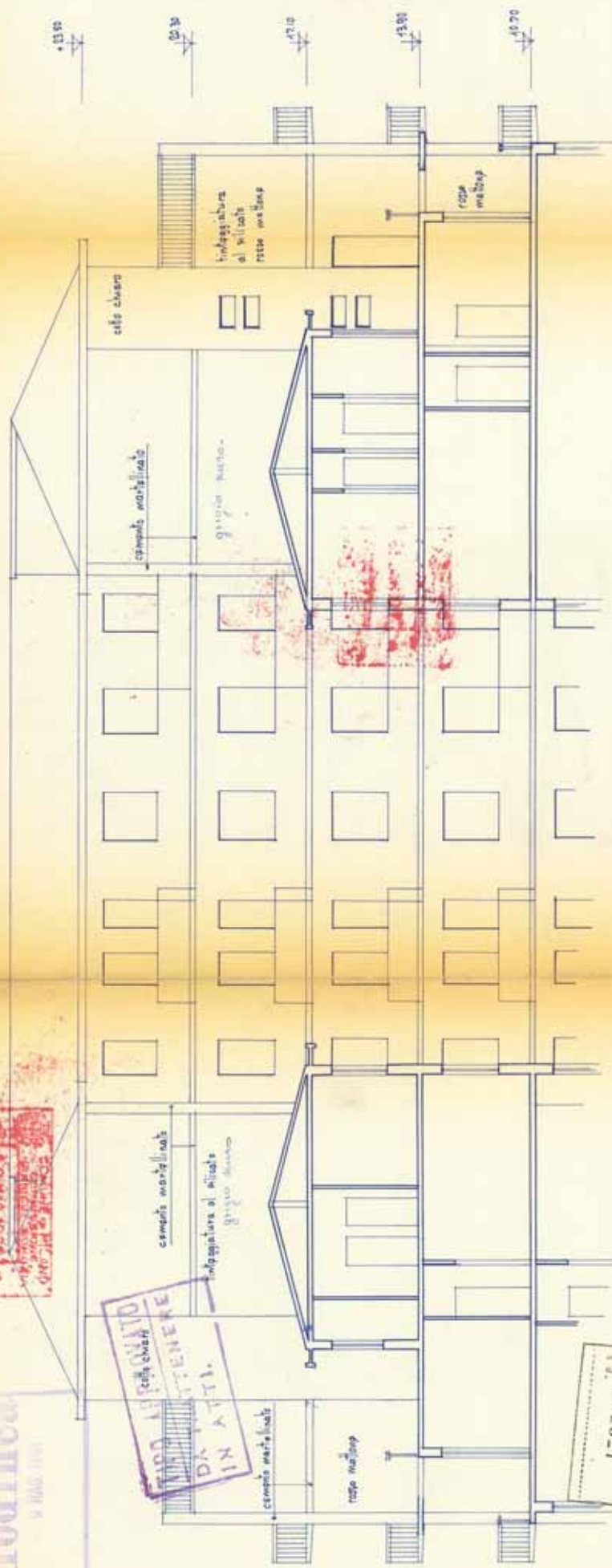

VIA F. NOIA

VIA ARGENTA

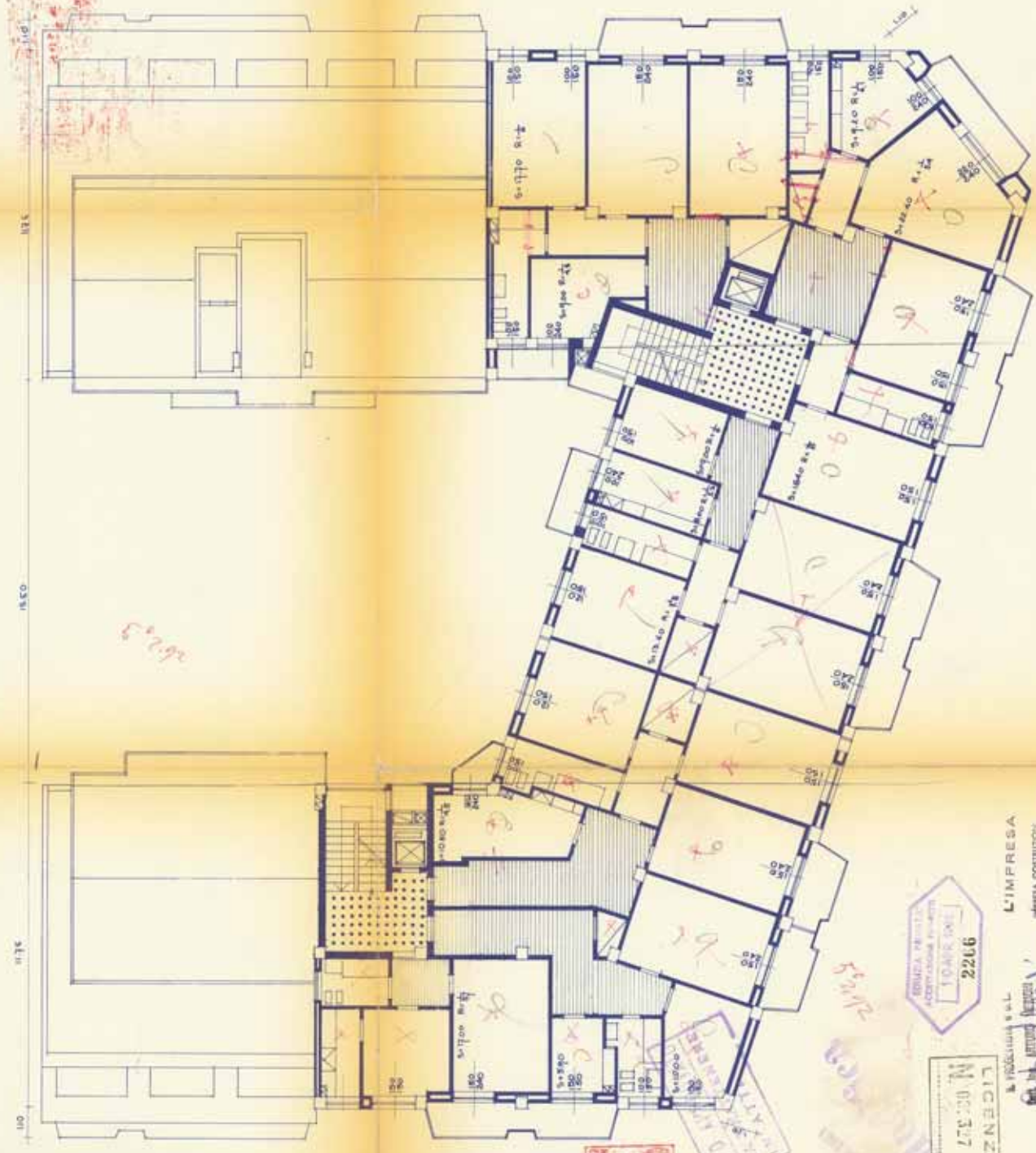

5 BA 70
113

4 BA 120
587

303
520
8.67

303
520
8.67

L'IMPRESA

L'IMPRESA

IL PROPRIETARIO

AREA COSTRUZIONI
PAOLO ENRICO BIANCHI
Architetto

ROBERTO NICOLINI
MILANO AUGUSTA S.p.A.

EDIFICIO PERIZIA
ACQUEDOTTI E FOGGIE
1048 (M)
2206

LICENZA
M. 100.000
VZNEBET

ING. ARGENTI S.p.A.
CASA DI CIVILE ABITAZIONE
INTERE E POLI ANGLO. VIR PACE VIR ARGENTI

DOIT. ING. ARTURO MERIGHI
STUDIO TECNICO
Pia Roma 13, 14, 15, 16, 17, 18, 19, 20, 21, 22, 23, 24, 25, 26, 27, 28, 29, 30, 31, 32, 33, 34, 35, 36, 37, 38, 39, 40, 41, 42, 43, 44, 45, 46, 47, 48, 49, 50, 51, 52, 53, 54, 55, 56, 57, 58, 59, 60, 61, 62, 63, 64, 65, 66, 67, 68, 69, 70, 71, 72, 73, 74, 75, 76, 77, 78, 79, 80, 81, 82, 83, 84, 85, 86, 87, 88, 89, 90, 91, 92, 93, 94, 95, 96, 97, 98, 99, 100



16'2" 0.9

UFFICIO TECNICO - DIT. UN.
 Tipo approvato n. 13.547.1654
 ed approvata.
 L'IMPRESA

L'IMPRESA

IL PROPRIETARIO
 SOCIETÀ IMMOBILIARE
 MILANO ARDEN
 (Firma)

IL PROPRIETARIO
 SOCIETÀ IMMOBILIARE
 MILANO ARDEN
 (Firma)

UNA VERANDA S.p.A.
 CASA DI CIVILI ABITAZIONE
 IN VIA FIORE ANGIOLO 100 MILANO PER ARDEN
 (Firma)

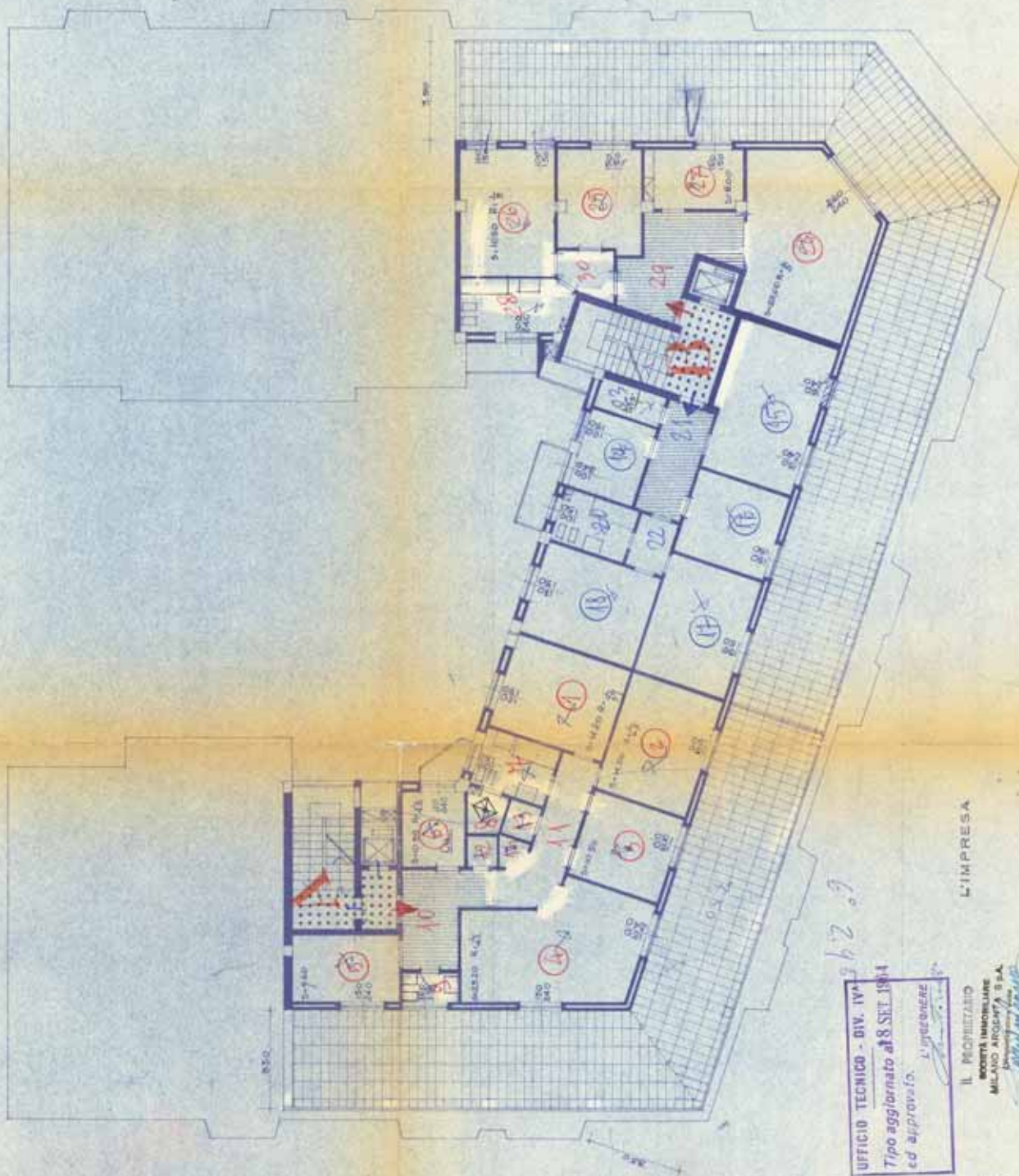

UFFICIO TECNICO - DIV. IV
 Tipo aggiornato al 8 SET 1964
 ed approvato. L'ingegnere

IL PROPRIETARIO
 SOCIETÀ IMMOBILIARE
 MILANO ARCADE S.p.A.
 Milano

L'IMPRESA
 L'ingegnere

PROGETTO
 PER
 CASA DI CIVILE ABITAZIONE
 IN VIA F.lli. Angelo, 100 - 20121 MILANO

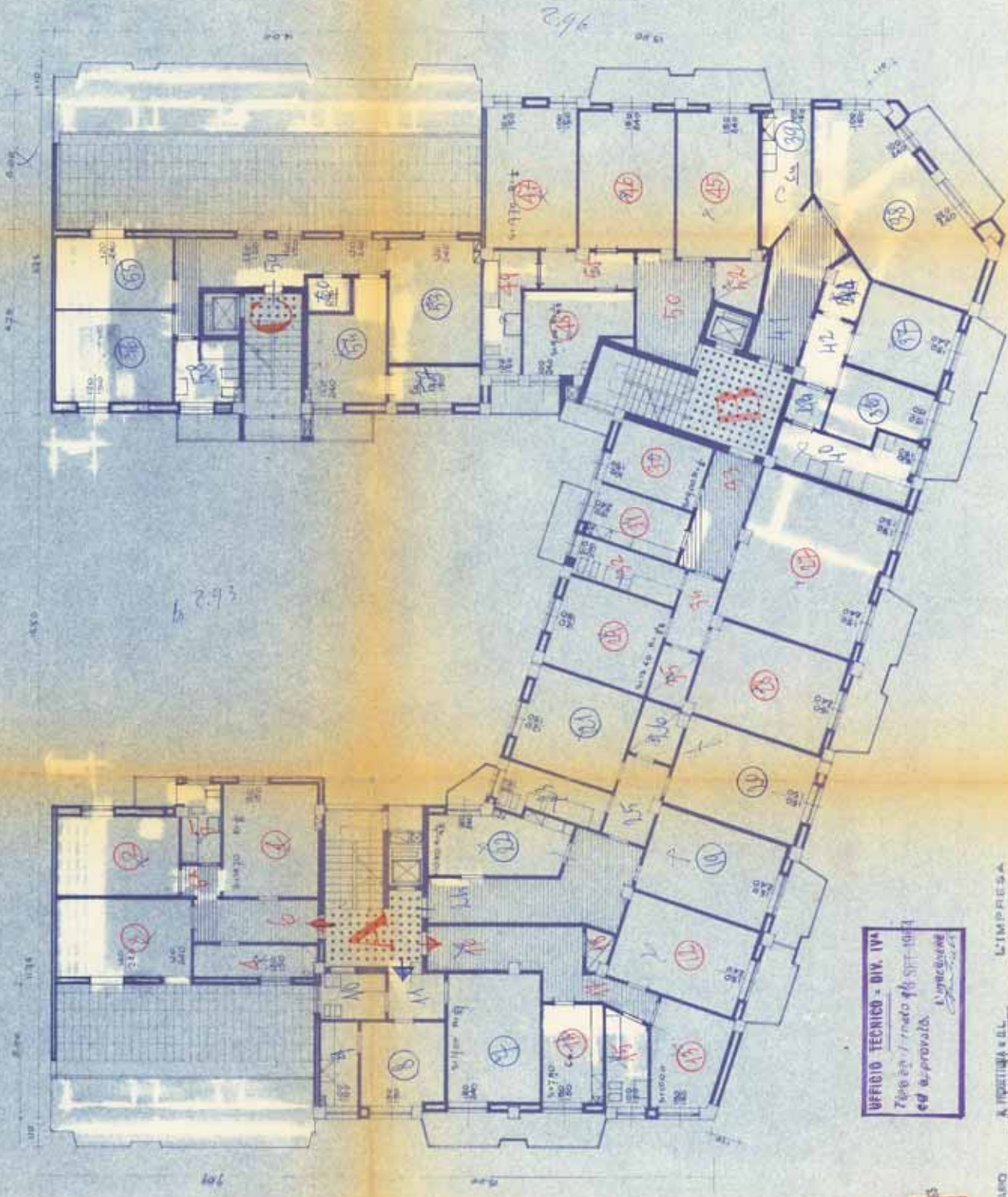

UFFICIO TECNICO - DIV. IV
Tavola approvata 14/11/1911
ed approvata
L'ingegnere
[Signature]

L'IMPRESA

ING. ARGENTI, S.p.A.
CASA DI CIVILE ABITAZIONE
IN PER FIDUCIA ARGENTINA

IL PROGETTO
ELETTRICO ELETTRICITÀ
MAGNETICA ELETTRICITÀ
[Signature]

ING. ARGENTI, S.p.A.	ING. ARGENTI, S.p.A.
CASA DI CIVILE ABITAZIONE	CASA DI CIVILE ABITAZIONE
IN PER FIDUCIA ARGENTINA	IN PER FIDUCIA ARGENTINA

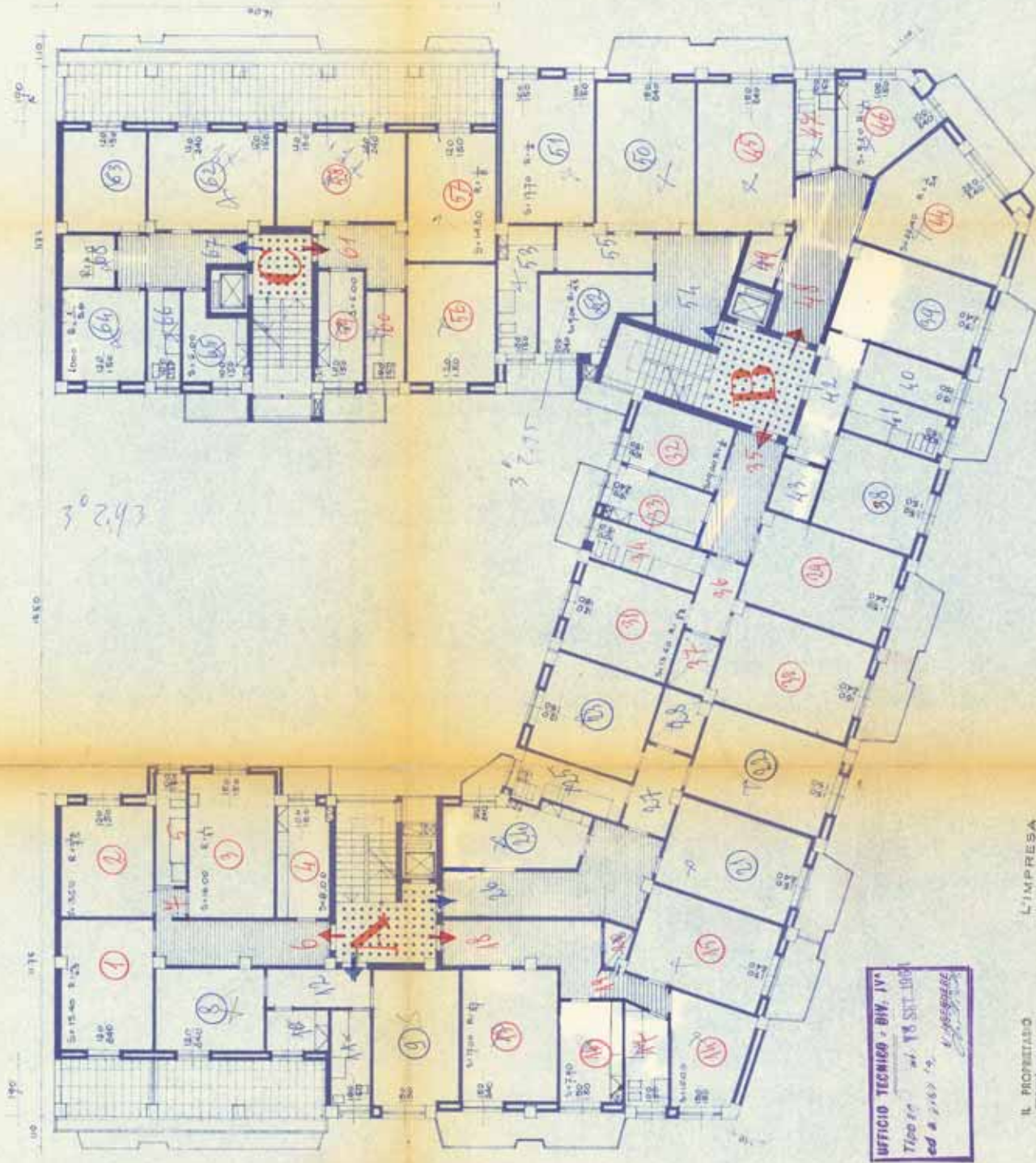

UFFICIO TECNICO - CIV. IV
 Tipo 4° - 18 SET 1981
 ed. 21/81 - 1° - 1°/1981

L'IMPRESA

IL PROPRIETARIO
 SOCIETÀ IMMOBILIARE
 MILANO ARCENTI S.p.A.
 Via ...

ING. ...
 CASA DI CIVILE ABITAZIONE
 IN VIA ...

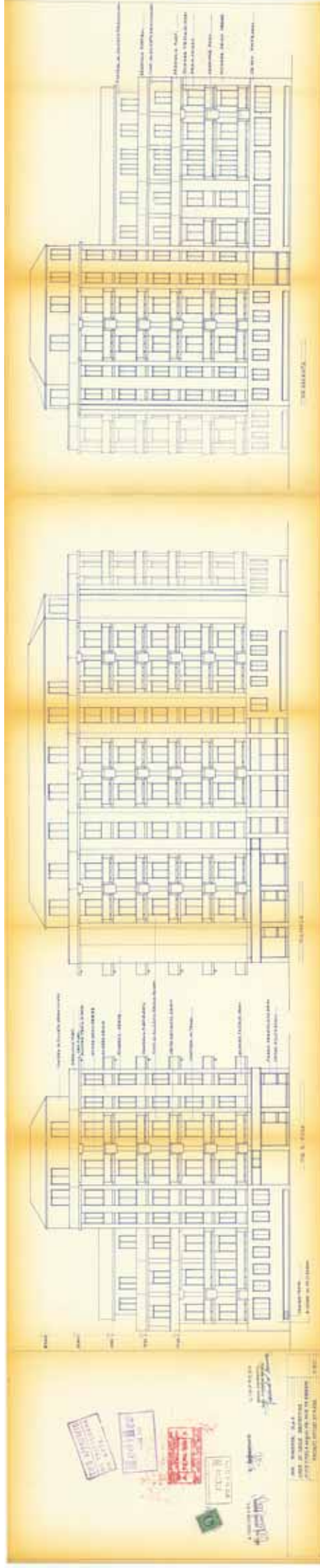

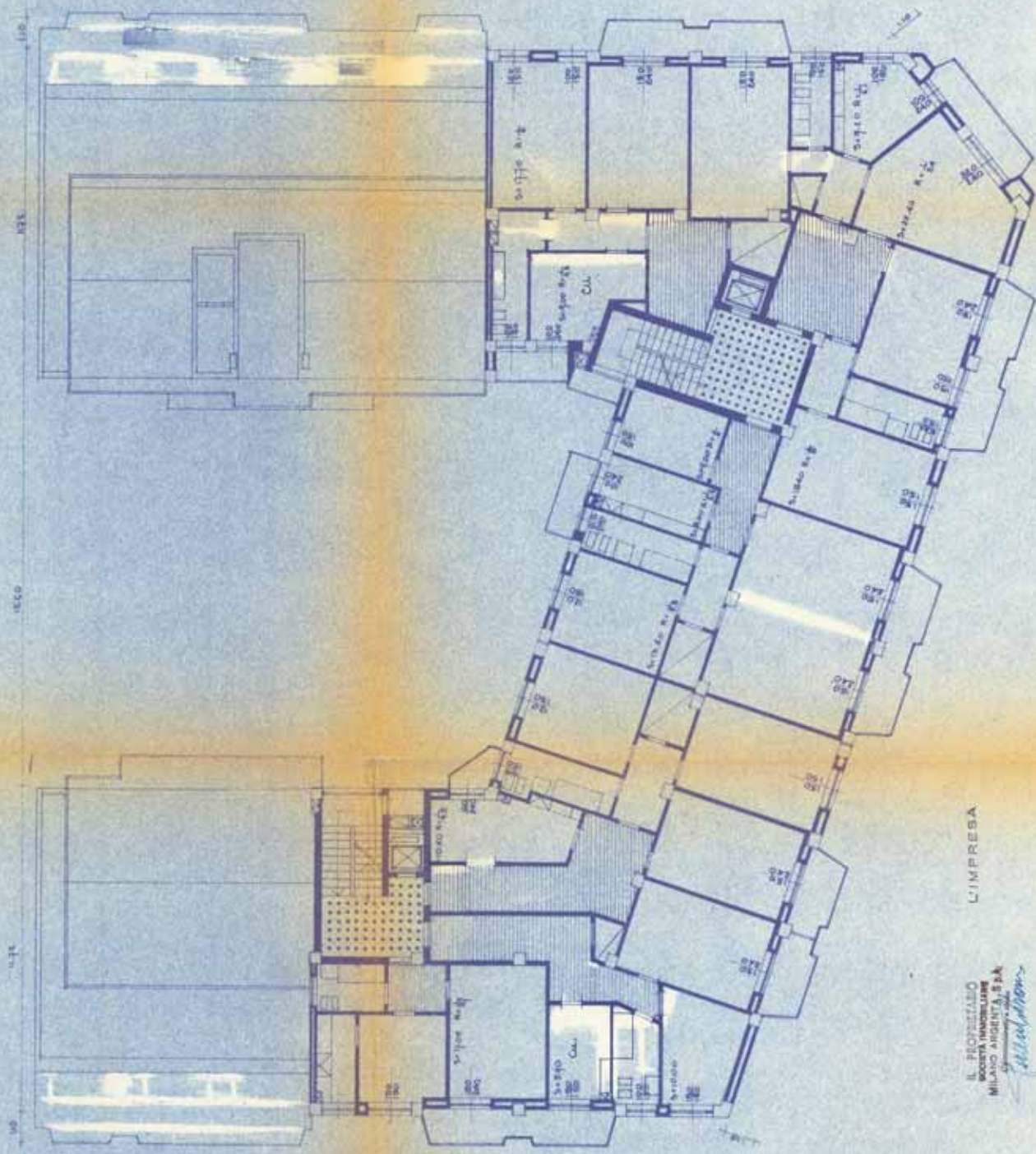

L'IMPRESA

IL PROPRIETARIO
SOCIETÀ IMMOBILIARE
MILANO ARGENTA S.p.A.
Sede in Milano, Italia

L'INGEGNERE E L'ARCHITETTO
Ing. *[Signature]*
Arch. *[Signature]*

ING. ARGENTA S.p.A.
CASA DI CIVILE RAPPRESENTAZIONE
IN VIA FIDUCIA ARGENTA, 100 MILANO ARGENTA

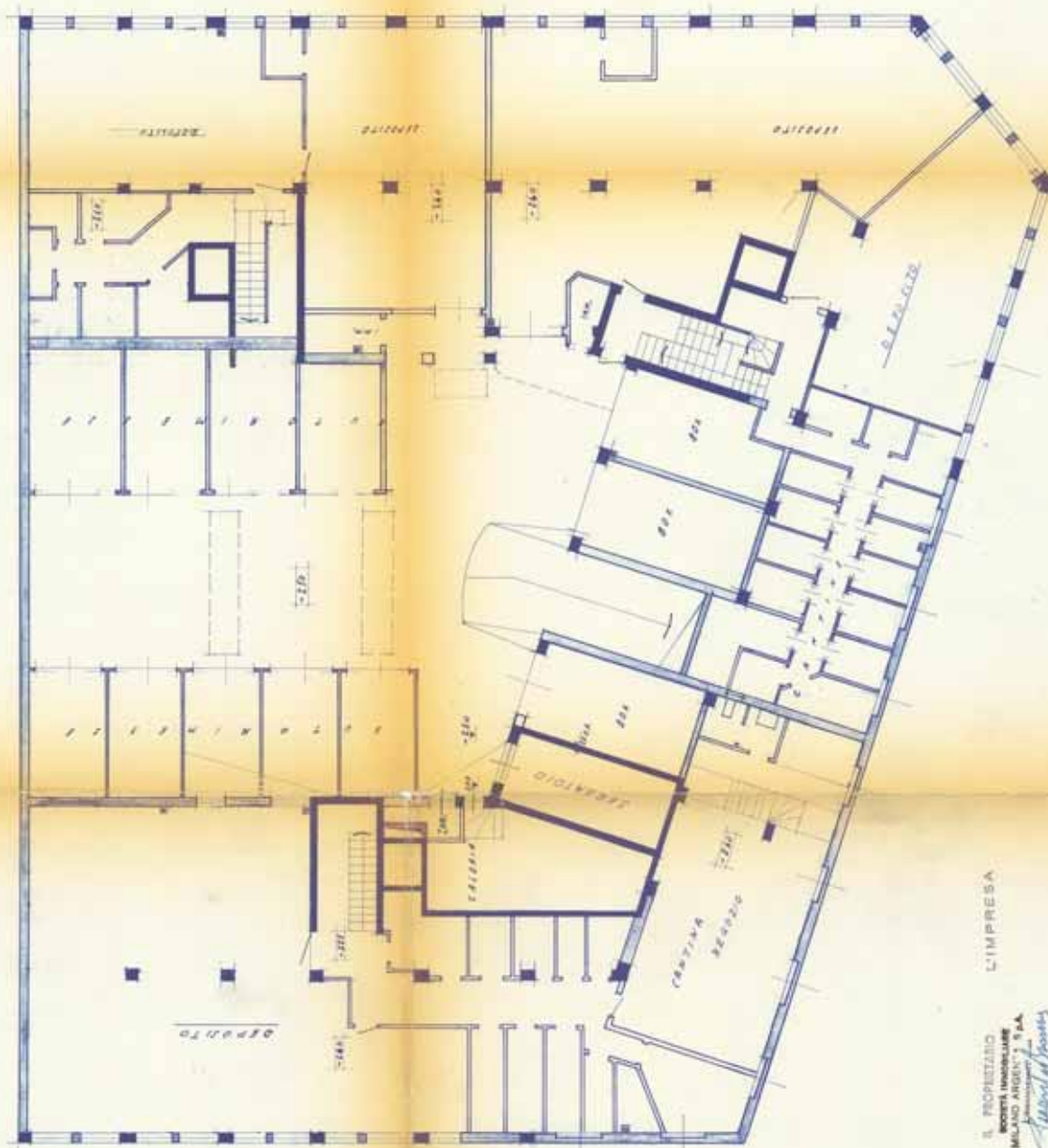

L'IMPRESA

IL PROPRIETARIO
SOCIETÀ IMMOBILIARE
MILANO ARDENZI S.p.A.
per conto del proprietario



Ardenzi

100% "ARZENZI" - Sp. A.
CASA DI CORTI ARZENZI
IN VIA ARZENZI 100 - 20121 MILANO

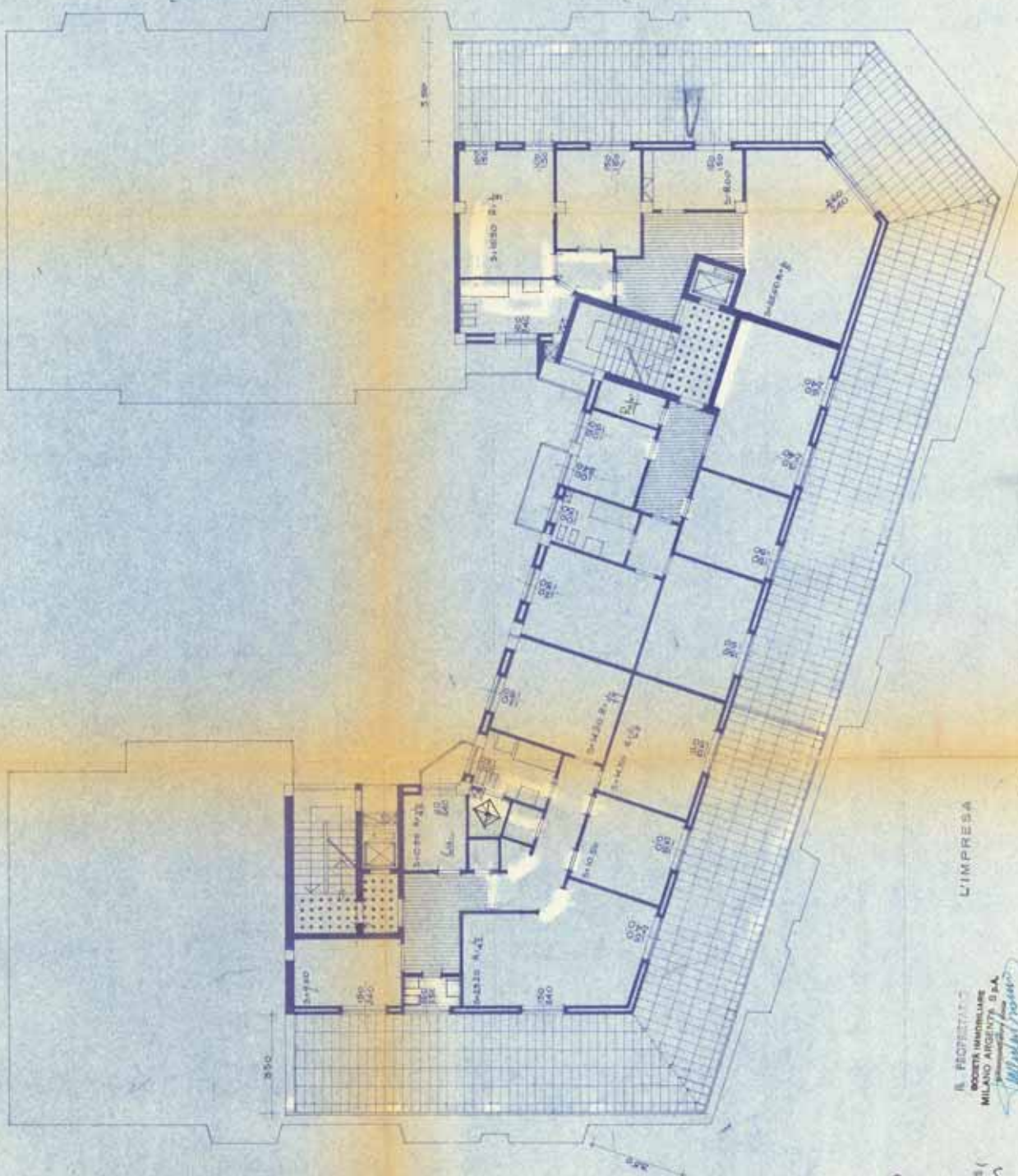

L'IMPRESA

LA PROPRIETÀ
SOCIETÀ IMMOBILIARE
MILANO ARGENT, S.p.A.
Via Broletto 10 - 20121 Milano

LA FIDUCIARIA S.p.A.
Via Broletto 10 - 20121 Milano

IMM. ARGENT S.p.A.
CASA DI CIVILE, RESTAURAZIONE
IN VIA BROLETTO 10 - 20121 MILANO



IMM. ARGENT. S.p.A.
CASA DI CIVILE ABITAZIONE
BOUTIQUE ARGENT. S.p.A.

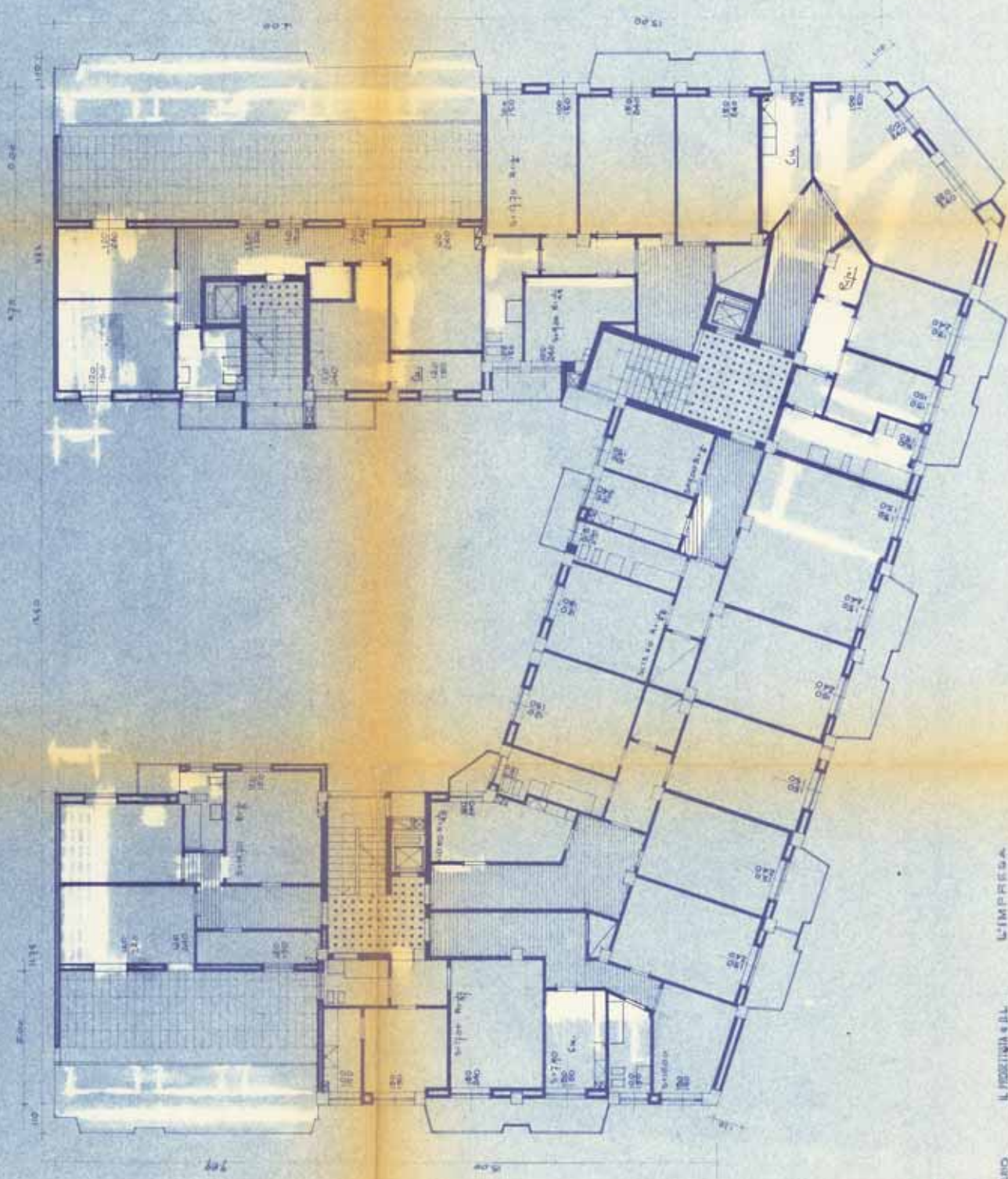

L'IMPRESA

IL PROPRIETARIO
BORELLI IMMOBILIARE
MILANO ARGENTA S.p.A.

IL DIRETTORE
CASA DI CIVILE ABITAZIONE
IN VIA FIDELIA ARGENTA 108 MILANO ARGENTA

<p>IL DIRETTORE CASA DI CIVILE ABITAZIONE IN VIA FIDELIA ARGENTA 108 MILANO ARGENTA</p>	<p>IL PROPRIETARIO BORELLI IMMOBILIARE MILANO ARGENTA S.p.A.</p>
---	--

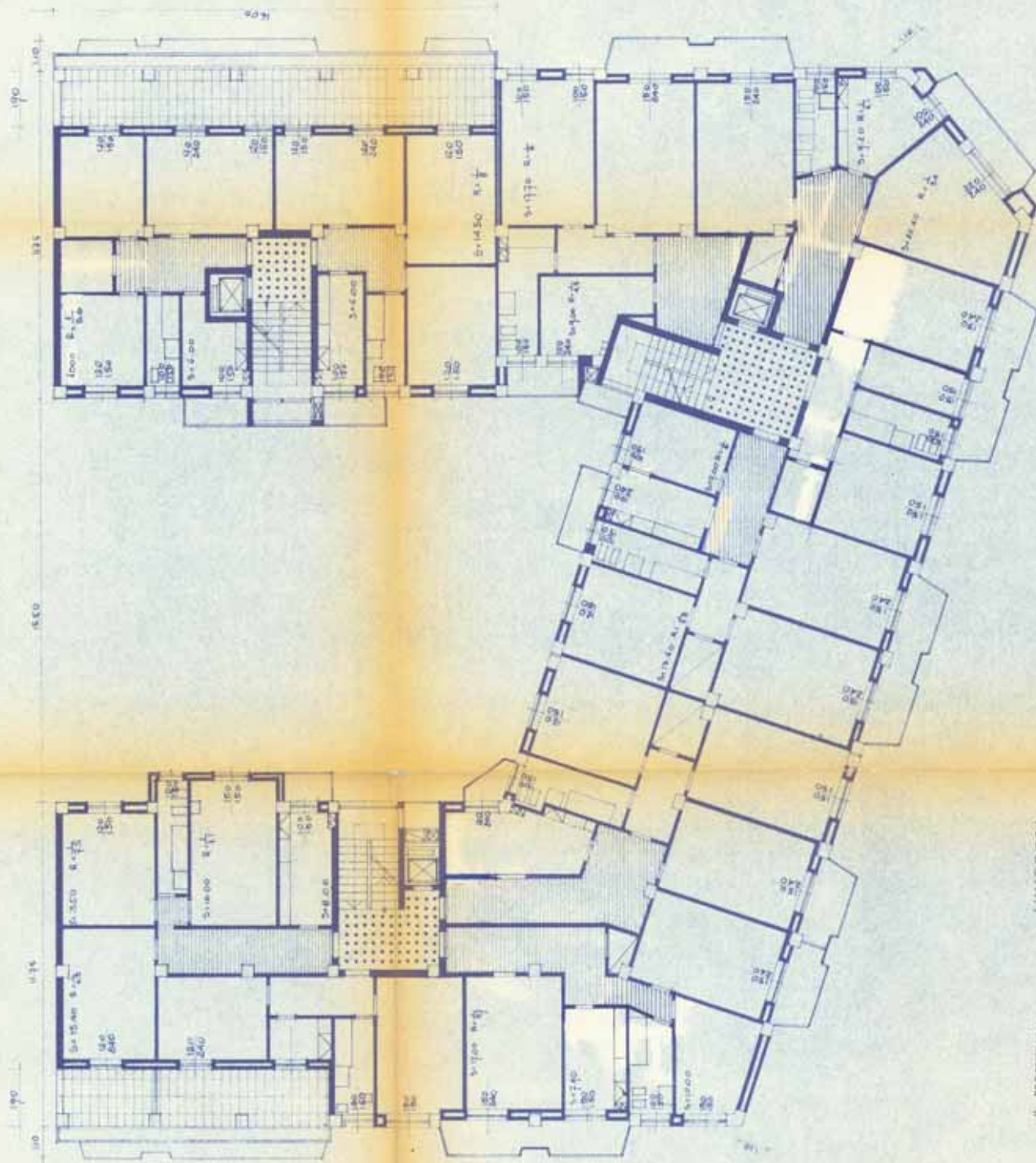

L'IMPRESA

IL PROPRIETARIO
SOCIETÀ IMMOBILIARE
MILANO ARGENTATI & S.A.

U. vegetativa = 0.1.

Whitney

INN. ARGENTA, S.p.A.
CASA DI CIVILE ABITAZIONE
VIA FIORELLANO 6 00144 ROMA RM ARGENTA

1. *Prunella vulgaris* L.

3. The following table shows the number of people who have been convicted of a crime in the United States since 1990. The data is presented in millions of people.

RECEIVED BY THE DIRECTOR, FBI, 10/10/67

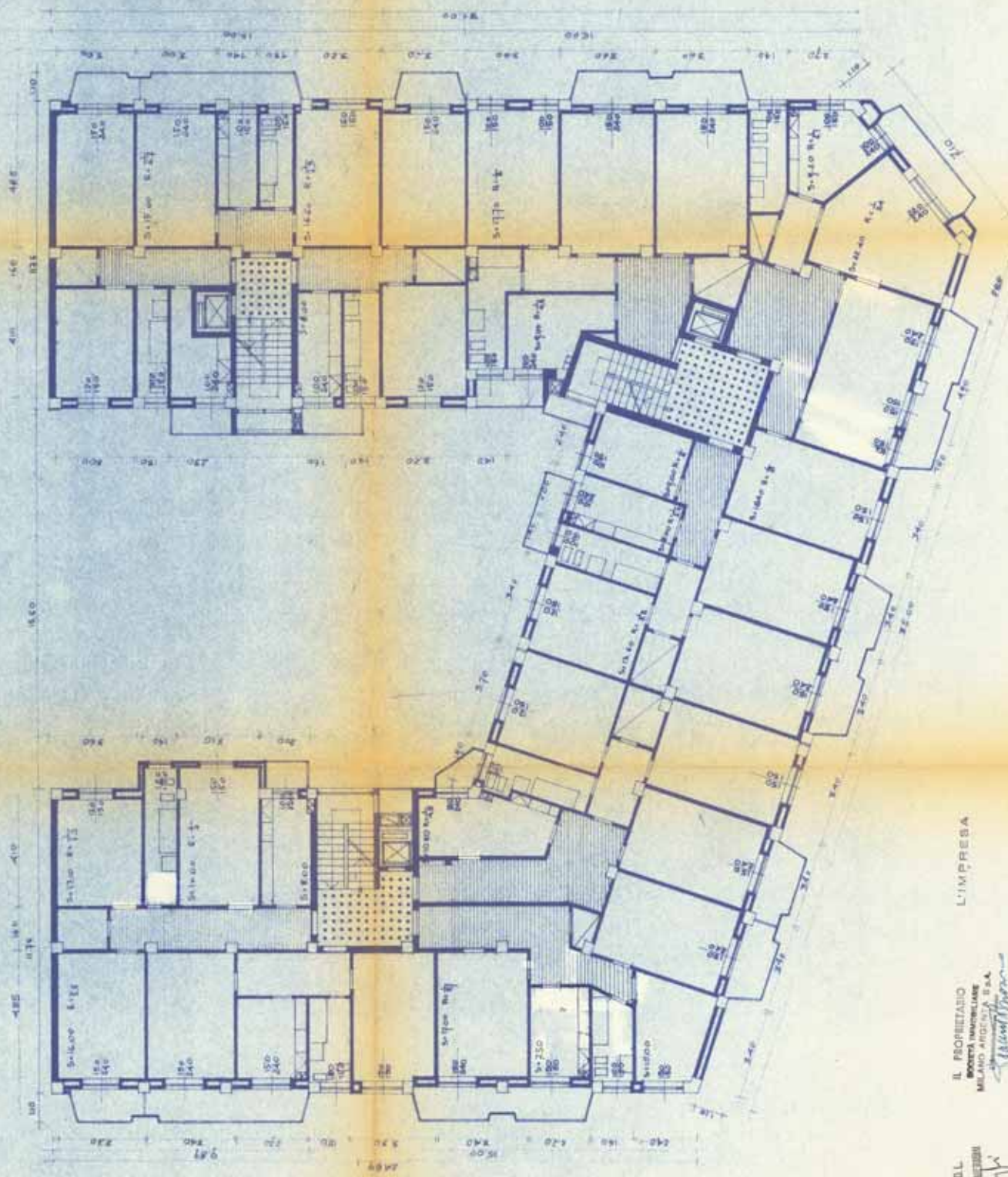

L'IMPRESA

IL PROPRIETARIO
SOCIETÀ IMMOBILIARE
MILANO ARISTOCRAZIA S.p.A.

S. PUGLIESE & D.L.
ARCHITETTO
MILANO

IMPRESA S.p.A.
CASA DI CIVILE RENDIZIONE
IN VIA FIDELIA ANGLO-TEDESCA 100 MILANO

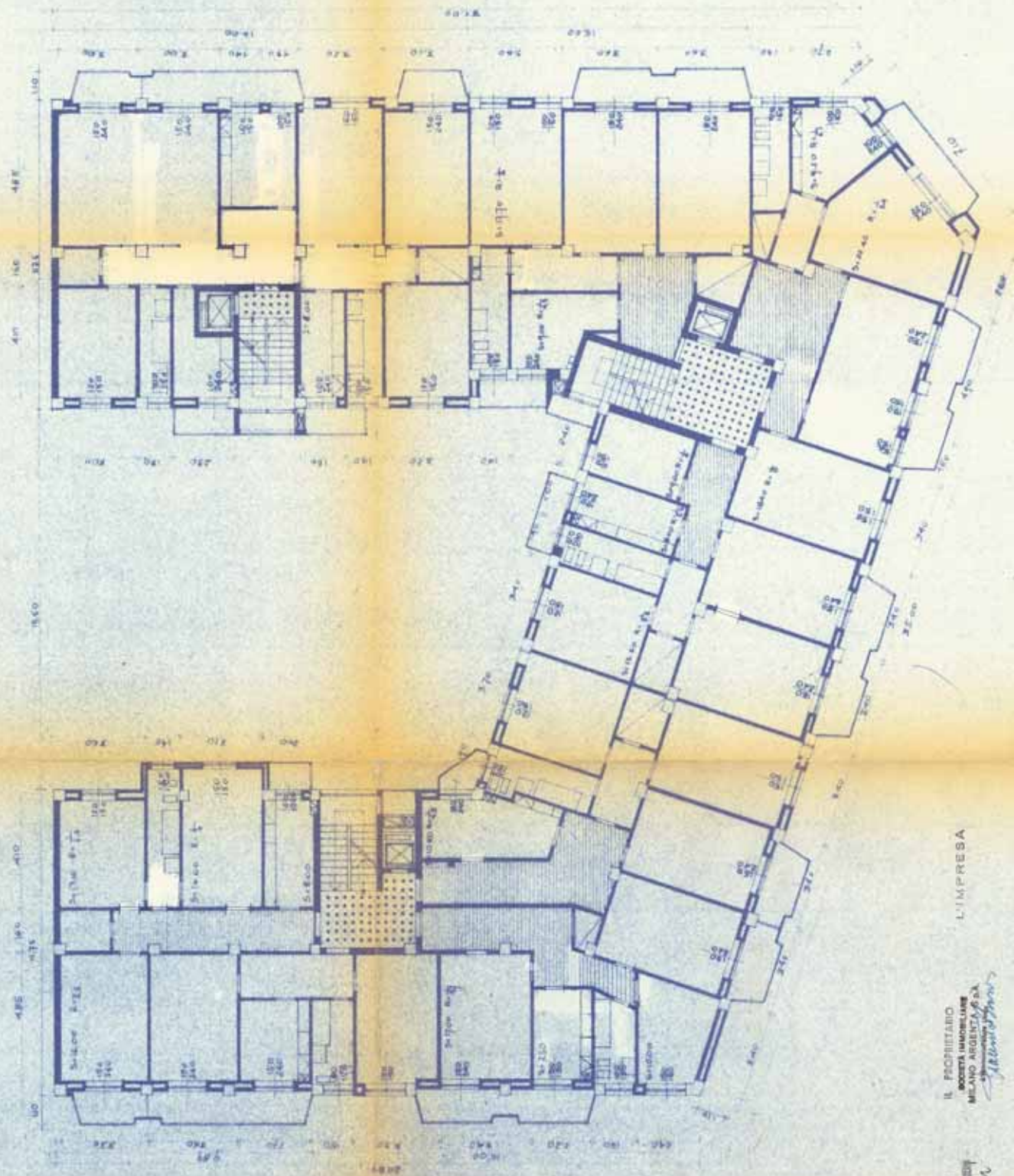

IL PROGETTISTA È IL
ING. *Antonio*

IL PROPRIETARIO
SOCIETÀ IMMOBILIARE
MILANO ARGENTATI & C.
Argentati

L'IMPRESA

PER ARGENTATI & C.
TAV. DI TUTTA REVISIONE
IN FIDUCIA PER IL POS. PER ARGENTATI



UFFICIO TECNICO - DIV. IV
Tipo approvato 24/8 SET 1984
ed approvato.

L'IMPRESA

L'IMPRESA

IL PROGETTO
INGEGNERIA IMMOBILIARE
MILANO ARGENTINA S.p.A.

IL PROGETTO
INGEGNERIA IMMOBILIARE
MILANO ARGENTINA S.p.A.

INN. TRIESTE, S.p.A.
CASA DI CIVILE ABITAZIONE
IN VIA S. ANDREA, 1000
PUNTO TERRENO E RILIEVO

SEMPIONE

2

ATTI DEL COMUNE DI MILANO

N.º 254463 | Protocollo Generale
il 19 62

N.º 38363 |
il EP 19 62

N.º |
il 19

N.º |
il 19

OGGETTO:

Via Mola 39

Antecedenti N.

dell'anno 19

Sezione
SEMPIONE PRIVATA
Trattazione 12 FEB. 1963
IN EVIDENZA da riproduzione
* 15-4-1963

vedi V.T. come da
Decreto 4/2/63

Il Capo Partizione

ORIGINALE

da trattenere in atti

Relazione di consegna

Milano, 19 DIC 1962

Esatte L. 620 per
bollo e diritti di segreteria.

L'INCARICATO

Il sottoscritto, nella sua qualità di

dichiara di aver ritirata copia in bol-
lo della presente nota e N. 3 tipi

(FIRMA LEGGIBILE)

**TRASMESSA COPIA LICENZA
AL COMANDO ZONA**

6 DIC. 1962

1° - Alla RAGIONERIA (Div. IV)

per esazione tasse contro esposte,

2/6/1962

All'UFFICIO TECNICO - Divis. IV
per visita agli effetti regolamentari,
rapporto ed eventuali proposte.

CE 50-8-1962



COMUNE DI MILANO

RIPARTIZIONE EDILIZIA PRIVATA

LICENZA

N. 003454

Atti 254463 - 38863 1962

Milano, 10 DIC 1962

LICENZA PER OPERE EDILIZIE

in Via Hobbs, 59

UDITA LA COMMISSIONE EDILIZIA

A sensi e per gli effetti delle disposizioni del Regolamento Comunale
Edilizio e con le riserve di cui all'art. 6 di detto Regolamento,

nonchè senza pregiudizio di ogni tassa e diritto esigibile, è concessa
LICENZA a lla richiedente Soc. Im. e Abit. Milano -

Progetta con sede in via G. Aguzzi, 16 mono-
gram. Bruno Piacentini

di esecuzione delle opere di cui all'istanza sotto i numeri 78348
2266 61
alle seguenti condizioni:

1°) dovranno osservarsi tutte le vigenti prescrizioni di edilizia,
di igiene, di polizia, di imposta sui materiali e di fognatura;

2°) entro il termine, che verrà fissato con separato avviso dalla
Civica Ragioneria, dovrà provvedersi al pagamento delle tasse edilizie,
in L. 11; delle tasse per esame progetto in
L. 20.000 e per visite di controllo in L. =

Opere e favori autorizzati:

Modifica, conformemente ai tipi contraddistinti
col numero della presente licenza, delle opere
autorizzate il 5-7-1961 con licenza 2327 atti
78348/2266/61, confermati tutte le condizioni
contemplate nella suddetta licenza

**P. IL SINDACO
L'Assessore**

3011

254463/1962
38303

Via F. Molo, 39

SEMPIONE

Presentaremo fronte
aggiornate in sede di
terza visita

Gen. F. Molo

Milano 4 febbraio '63

RAGIONERIA - DIVISIONE IV
ACCERTAMENTO E RISCOSSIONE DELLE ENTRATE
RISCOSSIONI DIVERSE

7 GEN. 1963

Stralciato AL pari numero
per l'esecuzione delle operazioni
nello stesso indicato, ritorna

ALLA RIPARTIZIONE EDILIZIA PRIVATA

IL RAGIONIERE CAPO



Ripartizione
EDILIZIA PRIVATA

18 GEN. 1963

ALL'UFFICIO TECNICO - Divis. IV/2

per la IV visita
e stesura verbale di rito

UFFICIO - DIV. IV

Edilizia Privata

4 FEB. 1963

Con la relazione di 2° lotto B
visita in data 4 FEB. 1963
si resti u.s.c. rich amandone le
risultanze.

ALLA RIPARTIZIONE E. P.

da restituire per due mesi per ult. accertamenti

Il Tecnico

L'Ingegnere Capo Divisione

Pervenuta oggi

23 GEN. 1963

all'Ispektorato
Edil. Privata



L'INGEGNERE ISPEKTOR



Tratt. 2

ATTI DEL COMUNE DI MILANO

AL/ Protocollo Generale
N.º 254463 il 1962

AL/ RIPARTIZIONE EDILIZIA PRIVATA
N.º 38363 il 1962

N.º il 19

N.º il 19

OGGETTO:

Esazione tassa per opere edilizie relative allo stabile di via Spadolini, 39

Proprietà: Loc. Im. n. "MILANO-ARGENTA"

Recapito: Via Giac. Agnelli 16

presso: geom. Franco Piacentini
Am. n.

RIPARTIZIONE EDILIZIA PRIVATA

Data, 10 DIC. 1962

Alla RAGIONERIA - Divisione IV

In data odierna, con atti pari numeri, è stata rilasciata alla proprietà emarginata licenza n. 3434 relativa all'esecuzione di opere edilizie in via

Spadolini, 39

Al comma 2° di detta licenza sono esposte le seguenti tasse edilizie:

- a) per esame progetto
mc. a L. - L. 20.000 ✓
- b) per visita di controllo
mc. a L. - " "
- c) per maggior altezza
mc. a L. - " "
- d) per balconi
ml. a L. - " "
- ml. a L. - " "
- ml. a L. - " "
- e) per pensilina
mq. a L. - " "

Ciò premesso si trasmette il presente AL/ a codesto Ufficio dovendosi procedere:

- 1) ad esigere le tasse sopra esposte;
- 2) ad iscrivere il precario di cui alla condizione della licenza citata;
- 3) ad esigere la quota fissa; L.
- 4) a verificare se il precario di cui alla condizione figuri già istituito eventualmente con titolo diverso da quello indicato nel referto.

In caso affermativo provveda all'aggiornamento.

In caso negativo disponga per la sua iscrizione con decorrenza secondo il titolo indicato nel referto citato.

Previo stralcio del presente AL/, gli atti edilizi ritornino alla Ripartizione scrivente.

IL CAPO RIPARTIZIONE

l. 254463/62
al 38363

n 15
3

RAGIONERIA - DIVISIONE IV
ACCERTAMENTO E RISCOSSIONE DELLE ENTRATE
RISCOSSIONI DIVERSE

26 FEB. 1963

"

Esatta la somma di:

L. 20.000 per tassa esame progetto

L. " " visita controllo

L. 20.000 Totale (Lib. 422 bolla 43.)

alla Rip. Edil. Privata

IL RAGIONIERE CAPO



Tratt.



COMUNE DI MILANO
234403 - 6 NOV 1962
PROTOCOLLO GENERALE

EDIZIONE 1962
PROTOCOLLO -
PRIVATO
- 9 NOV. 1962

El.mo Sig. SINDACO del COMUNE di

MILANO TRATTAZIONE
III^a visita

38203

oggetto: visita al civile ed abitabilità dello stabilimento

10 in via Mola n. 39 (2° parte)

atti 2327 E.P./78348/2266/1961

UFFICIO TECNICO
ISPEZIONE DI ABITABILITÀ
2366/1961
N.° Prot. 1653

Il sottoscritto Dott. Ing. ARTURO MERIGHI residente a

Milano in Piazza Borromeo n. 10 per conto ed interesse

della soc. Imma.re Milano Argenta s.p.a.

dichiara

che la costruzione in oggetto è finita al civile e
pertanto ne chiede la visita regolamentare e l'abitabilità.

In fede

Milano 5.11.1962

Dott. Ing. ARTURO MERIGHI

Arturo Merighi

+TL

19 NOV. 1962

SPARTIZIONE EDILIZIA PRIVATA
UFFICIO LICENZE DI COSTRUZIONE
CURATA L'UNIONE DI OLIGETTI
M. 2366/61
2224/62

Conferito.
applicare disposizioni
del rif. capo Ripartizione

[Signature]

2224



196372 -4. SET. 1962

PROTOCOLLO GENERALE

SEMPRE

TRATTAZIONE
1ª visita

Ill.mo Sig. SINDACO del COMUNE DI

M I L A N O

Oggetto: visita al rustico dello stabile in Via Mos-

ta n.39 (2ª parte)

atti 2327 E.P./78348/2266/1961

Il sottoscritto Dott.Ing. ARTURO MERIGHI residente a
Milano in Piazza Borromeo n.10 per conto ed interes-
se della soc.Imm.re Milano Argenta s.p.a.

dichiara

che la costruzione in oggetto è finita al rustico e
pertanto ne richiede la visita regolamentare.

In fede

Milano 3.9.1962

Dott. Ing. ARTURO MERIGHI

2266/161

10/9/62
Milano

T.L. 1/1

UFFICIO A.S.S.

★ 23 SET. 1962 ★

DATA D'ARRIVO

19 SET. 1962

RIPARTIZIONE EDILIZIA PRIVATA

Atti 18248 / 2266 / 18.464

OGGETTO:

Mancata dimostrazione dello
avvenuto versamento dei con-
tributi per la Cassa Nazio-
nale di Previdenza Ingegneri
e Architetti. Opere edilizie
in via Francesco Wolski, 39
(Varese)

alla Soc. Imm.
Milano Argento
Milano
Via G. Agnelli, 16
Piano geom. (Branco
Piacentini)

Si comunica che osta, all'emissione della formale licenza edilizia per le opere in oggetto indicate, il mancato deposito presso la Ripartizione Edilizia Privata - stanza n. 67, 2° piano - della ricevuta comprovante l'avvenuto versamento del contributo previsto dall'art. 24 della legge 4 marzo 1958 n. 179. L'entità di tale contributo è determinata dal D.M. 18.11.1961, per il biennio 1962/1963, nella misura dello 0,80 per mille del costo delle opere.

Per facilitare i riscontri la S.V. è invitata, altresì, a presentare contemporaneamente dichiarazione su carta legale da L. 100.= firmata dall'Ingegnere o Architetto, illustrativa del tipo di costruzione (popolare, medio, lusso, industriale, ecc.), nonchè del presunto costo dell'opera stessa.

Ove non venga provveduto a quanto sopra, entro CINQUE gior=
ni dalla data di notifica della presente, verrà disposta all'ar=
chiviazione del progetto, previa esazione delle dovute tasse edilizie.

p. L'ASSESSORE
d'ordine
IL CAPO RIPARTIZIONE

12 OTT. 1962

Invitato

8 NOV. 1962

21 minuti

Milano, ventuno settembre 1962

A richiesta dell'Ill. sig. Sindaco
le sottoscritte Messe del Comune di
Milano, le oggi notificate la retro e-
stesa nota al Ing. Alberto Agneta geom. Procentini
il cui domicilio è in via S. Agnese 10
ivi recando a sua volta sig.

Gualtieri Silvana
impiegata

Il Ricevente

Il Messaggio Comunale

21 SET. 1962

SEMPIONE

ATTI DEL COMUNE DI MILANO

N.° 28348 | Protocollo Generale
il 19 61

N.° 2266 |
il 19 61

N.° |
il 19

N.° |
il 19

OGGETTO:

Vg Nota 34

Antecedenti N. _____

dell'anno 19 _____

ilpartizione
EDILIZIA PRIVATA
Ufficio Trattamento

16 MAR 1962

10/11/74

ISPETTORATO EDILIZIA PRIVATA

ESAME PROGETTI

per esame o voto. ed. molto del C.E.
Il Capo Partizione

Bz

16 MAR 1962

Bz

16 AGO. 1962

UFFICIO TECNICO
ISPETTORATO EDILIZIA PRIVATA
UFFICIO ESAME PROGETTI

Treatasi di variante al progetto approvato dalla C.E. nella seduta del 10.5.1961; la variante consiste unicamente nell'eliminazione degli stacchi di cul. 1,50 dai confini di proprietà, in foglio alle Vie Augusta e Salvatore Rosa, per i secondi prismi arretrati e comporta modifiche di distribuzione interna al piano corrispondente (quarto) e di facciata. Vista la nota 27.4.1962 della Div. IV in sede di relazione di seconda visita,

Mulla osta nei rapporti regolamentari.

VEDA LA COMMISSIONE EDILIZIA

varianti facciate

Si fa presente che la impegnativa di
«altius non aedificandi» e di conserva-
zione di ambienti multipli registrata a
Milano il 24. 11. 1961 al n. 21835 e
della quale è qui unita fotocopia in
visto di conformità all'originale da
parte dell'ingegnere estensore del verbale di
2a rata dovrà essere tradotta in atto
pubblico con l'intervento del Comune di Mi-
lano e da trascrivere.

Alla C.E.

dott. ing. CASSINARI PIERO

64

Cassinari
L'INGEGNERE CAPO SEZIONE
P. Valentini

COMMISSIONE IGIENICO - EDILIZIA



COME RISULTA DAL VERBALE
DELLA SEDUTA DEL 80-8-62
LA C.E. HA EMESSO VOTO
FAVOREVOLE NEI RAPPORTI
DEL DECORO E DELL'IGIENE

[Signature]
[Signature]

9266/24

UFFICIO TECNICO
5 SET. 1962
V. DETTORATO
EDILIZIA
P. PRIVATA

TASSA ESAME PROGETTO

mg. /

TASSA VERBALE CONTROLLO

mg. /

20000 -

Rossi

3 far

WQ

10 SET. 1962
PROTOCOLLO ED. P. PRIVATA

122

ATTI DEL COMUNE DI MILANO

AL/
N.º 78348 | Protocollo Generale
il 19 61

AL/
N.º 2266 | RIPARTIZIONE EDILIZIA PRIVATA
il 19 61

N.º |
il 19

N.º |
il 19

OGGETTO:

Esazione tassa per opere edilizie relative allo
stabile di via P. Francesco Mola, 39

Proprietà: Soc. Imm/re Milano
Argenta S.p.A.

Recapito: via G. Agnesi, 16

presso: geom. Branco Piacentini
legale rapp.

RIPARTIZIONE EDILIZIA PRIVATA

Data, 5/7/1961

Alla RAGIONERIA - Divisione IV

In data odierna, con atti pari numeri, è stata rilasciata
alla proprietà emarginata licenza n. 2327 relativa
all'esecuzione di opere edilizie in via
P. Francesco Mola, 39.

Al comma 2° di detta licenza sono esposte le seguenti
tasse edilizie:

- a) per esame progetto
mc. 10.900 a L. 2 - L. 21.800
- b) per visita di controllo
mc. 10.900 a L. 0,40 - " 4360
- c) per maggior altezza
mc. === a L. === - " ===
- d) per balconi
120
ml. 113 a L. 1200 = 144000 800 = 90400 234.400
- e) per pensilina
mq. a L. - "
- f) - "
- g) - "

Ciò premesso si trasmette il presente AL/ a codesto
Ufficio dovendosi procedere:

- 1) ad esigere le tasse sopra esposte;
- 2) ad iscrivere il precario di cui alla condizione
della licenza citata;
- 3) ad esigere la quota fissa;
- 4) a verificare se il precario di cui alla condizione
figuri già istituito eventualmente con titolo
diverso da quello indicato nel referto.

In caso affermativo provveda all'aggiornamento.

In caso negativo disponga per la sua iscrizione con
decorrenza secondo il titolo in-
dicato nel referto citato.

Previo stralcio del presente AL/, gli atti edilizi ritorni-
no alla Ripartizione scrivente.

IL CAPO RIPARTIZIONE

19/31

RAGIONERIA - DIVISIONE IV
ACCERTAMENTO E RISCOSSIONE DELLE ENTRATE
RISCOSSIONI DIVERSE

al 78348/61
2206

30 OTT. 1961

Esatta la somma di:

L. 234.400 per tassa balconi
" 21.800 " " maggior altezza
" 4360 " " esame progetto
" " visita controllo
L. 260.560 " " teen. strada.
L. 260.560 Totale (lib 273 bolla 26)

Alla RIPARTIZ. EDIL. PRIVATA
IL RAGIONIERE CAPO
Andrea



KH 2

15
1

ORIGINALE

da trattenere in atti

Relazione di consegna

Esatte L. 690 per
bollo e diritti di segreteria.

L'INCARICATO

Il sottoscritto, nella sua qualità di

dichiara di aver ritirata copia in bol-
lo della presente nota e N. 11 tipi

(FIRMA LEGGIBILE)

Piacentini Branco

Milano,

~~AL COMANDO ZONA~~
TRASMESSA COPIA LICENZA
AL COMANDO ZONA

~~PER VISITA E PER ANNOTAZIONI~~

1° - Alla RAGIONERIA (Div. IV)
per esazione tasse contro esposte,

2° Trattazione 2^

All'UFFICIO TECNICO - Divis. IV
per visita agli effetti regolamentari,
rapporto ed eventuali proposte.

LICENZA

N. 002327



COMUNE DI MILANO

RIPARTIZIONE EDILIZIA PRIVATA

Atti 78348/2266

1961

Milano, 5 LUG. 1961

LICENZA PER OPERE EDILIZIE

in via P. Francesco Mola, 39

UPITA LA COMMISSIONE EDILIZIA

A sensi e per gli effetti delle disposizioni del Regolamento Comunale
Edilizio e con le riserve di cui all'art. 6 di detto Regolamento,
nonchè senza pregiudizio di ogni tassa e diritto esigibile, è concessa

LICENZA alla richiedente Soc. Imm/re Milano Argenta
s.p.a. con recapito in via G. Agnesi, 16

presso geom. Branco Piacentini

di esecuzione delle opere di cui all'istanza sotto i numeri 20682/489/1961
alle seguenti condizioni:

1° dovranno osservarsi tutte le vigenti prescrizioni di edilizia,
di igiene, di polizia, di imposta sui materiali e di fognatura;

2° entro il termine, che verrà fissato con separato avviso dalla
Civica Ragioneria, dovrà provvedersi al pagamento delle tasse edilizie;

in L. ===== ; delle tasse per esame progetto in
L. 21.800 e per visite di controllo in L. 4360
tassa balconi L. 234.400

3° Dovrà essere richiesta a mente dell'art. 9
del R.C.E. la determinazione dei punti fissi
di linea e di livello del fabbricato.

4° La rampa di uscita dai boxes dovrà avere, prima
dell'immissione sulla strada, una tratta orizzon-
tale (zona di riposo) di almeno ml. 4,50 dal filo

1931

di proprietà.

5° Prima dell'occupazione e del rilascio della relativa licenza, la deliberazione inerente ai contributi di Piano Regolatore, dovrà aver conseguito le approvazioni di legge e i contributi stessi dovranno essere stati introitati definitivamente.

OPERE E LAVORI AUTORIZZATI:

Costruzione fabbricato di cinque e sette piani fuori terra ad uso di abitazione, negozi, laboratori, uffici, magazzini nel cantinato con annessa autorimesse, conformemente ai tipi contraddistinti col numero della presente licenza.

NB.— Per l'occupazione della costruzione occorre ottenere prima la relativa licenza a norma dell'art. 124 del Regolamento Comunale d'igiene, e senza pregiudizio di speciali disposizioni in materia di autorimesse.

IL SINDACO

L'Assessore

(R. Cucchi)

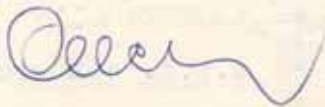

Fatto stralcio per
scatti industriali

12 LUG 1961

malg 39

2

78348-61

2266/61

RAGIONERIA - DIVISIONE IV
ACCERTAMENTO E RISCOSSIONE DELLE ENTRATE
RISCOSSIONI DIVERSE

14 LUG. 1961

Stralcio "AL" pari numero
per l'esecuzione delle operazioni
nello stesso indicate, si ritorna

ALLA RIPARTIZIONE EDILIZIA PRIVATA

IL RAGIONIERE CAPO

19 LUG. 1961
EDILIZIA PRIVATA

20 LUG. 1961

Ripartizione
EDILIZIA PRIVATA
Ufficio

15. 1. 1962

in attesa documenti di visita

Il Capo Ripartizione

EDILIZIA PRIVATA
PROTOCOLLO 31 GEN. 1962
SERATA L'UNIONE BERLI ATTI

Ripartizione
EDILIZIA PRIVATA 31 GEN. 1962
Ufficio Trattazione

AL COMANDO V. U.

perché accettati se le opere di cui
al presente progetto sono ultimate al
rustico di cui la Parte.
ritirando firma sui presenti atti, a
produrre entro 24 giorni la domanda
di visita privata dell'art. 124
del Regol. edilizio.

Il Capo Ripartizione

VIGILANZA URBANA
COM. DI RISCOSSIONE
6 FEB. 1962
Prot. N. 1339

Le opere di cui al
presente progetto ver-
ranno ultimate
al rustico alla
fine di marzo.
Si ritorna alla R.
Edilizia Privata.

22 FEB. 1962 IL DIRIGENTE DI ZONA

27 FEB. 1962
EDILIZIA PRIVATA

Ev. 1/6/1962

Spec. 2 4 MAR. 1961

ATTI DEL COMUNE DI MILANO

N.º 20682 | Protocollo Generale
il 1961

N.º 489 |
il 1961

N.º |
il 19

N.º |
il 19

OGGETTO:

Via F. Mola 39

Col voto in data **16 MAR. 1961**
della Commissione Tecnica Edilizia
si trasmette alla
Ripartizione Edilizia Privata

Antecedenti N.

dell'anno 19



2 MAR 1961

UFFICIO TECNICO

ISPETTORATO EDILIZIA PRIVATA

UFFICIO EDILIZIA PRIVATA

*Il progetto è stato
reperito e stato*

NULLA OSTA NEI RAPPORTI PRESENTATI
VEDA LA COMMISSIONE EDILIZIA 4

Ing. ENZO LA PICCOLLELLA

Ing. Enzo La Piccollella

COMMISSIONE TECNICA - EDILIZIA

LA C. E. NELLA SEDUTA
DEL 16 MAR. 1961 HA EMES-
SO IL SEGUENTE VOTO:

*Prevedere la soluzione planimetrica
con maggior ordine distributivo
e riordinare la composizione delle
varie parti migliorandone le carat-
teristiche estetiche -
Presentare se una seduta prospet-
tica a colori*

3252 P.R. 61
48368
2266/61

securazione del Piano Regolatore
in Via Mole, Via Argenta e via
S. Rosa, e con riserva delle ap-
provazioni di legge e dell'in-
troito definitivo del contributo
predetto prima del rilascio del-
la licenza di occupazione.

IL RATO RIPARTIZIONE

per sue determinazioni
michanico è refuso della
che I su popoli verde.

Contratt. d. P.R.

1978 ca 1.000.98 lire
1978 ca 484.515 =
che 25/6/61 ca.
131668/61

Edilizia Privata
UFFICIO LICENZE DI COSTRUZIONE
8 GIU 1961

AREA D'OPERE PIANO REGOLATORE

Ufficio Ripartizione

UFFICIO DI RIPARTIZIONE
URBANISTICA PIANO REGOLATORE
12 GIU 1961
Ufficio del Piano Ripartizione

di Tronzi

Con atti n. 3346/P.R. 61 si autorizza
la Civica Regionale ad introitare la
somma di L. 470.400- a titolo di con-
tributo di P.R.

Si ritornano i presenti atti alla
RIP. EDILIZIA PRIVATA esprimendo pa-
rere favorevole, ove nulla osti nei ri-
guardi regolamentari, al rilascio del-
la licenza di costruzione, previa esi-
bizione della bolletta comprovante l'av-
venuto versamento della somma di lire
470.400, = dovuta dalla Società per l'e-

19/6/61

15/6/61

1961
21 GIU 1961



13 GIU 1961
3252

PROTOCOLLO GENERALE
11 PR 1961
N° 78248 RIP.

ILLMO SIG. SINDACO DEL COMUNE DI

MILANO

Oggetto: Casa di civile abitazione in via Mola n. 39 -
atti 489 E.F./20682 P.O./1961.

Con riferimento alla notifica del 23.3.1961 atti 485/20682 -
P.O./61 il sottoscritto Dott. ING. ARTHUR MURIONI residente in
P. via Borromeo n. 10, per conto ed interesse della Soc. IMMO-
"Milano Argenta" via G. Agnelli n. 16 - Milano - proprietaria
del fabbricato in oggetto

trasmetto

per l'approvazione i vini in duplice copia rielaborati e pro-
gettivi a colori.

Milano 10.4.1961

In fede

Il progettista D.L.

Officiante

Il Proprietario
SOCIETÀ IMMOBILIARE
MILANO ARGENTA S.p.A.
L'Amministratore Unico

13 APR 1961

13 APR 1961

per nuovo esame e rete
delle ci viti, m. mod. 11.11.11
accept alle p. n. 11.11.11

me al 18/1

Via Molta, 39

2 MAG 1961

UFFICIO ESAME PROGETTI

La Corte ha protetto i suoi tipi di facciata
e tende perfette a colori in relazione a
funz. archit. dalla C. E. nella
redatta del 15/44 meo/1461.

Intanto

NULLA OSTA DEI NASCENTI REGOLAMENTARI
VEDA L'COMMISSIONE EDILIZIA

ING. ING. RENZO LAPPARELLA

E. Ingegnere Capo Divisione

UFFICIO TECNICO
EDILIZIA
PRIVATA

L 20

MISSIONE TECNICO - EDILIZIA
C. E. NELLA SEDUTA
IL 4 MAG 1961 HA EMES-
SO IL SEGUENTE VOTO

mantenuto occorre
minimizzare l'attenuazione

5-5-61
Ministrato L. 1. 1961
Meringh

1

Eliminato l'attenuazione,
come richiesto
Rivedere la C. E.

2266/61

COMMISSIONE TECNICO - EDILIZIA
CONFERENZA DAL VERBALE
DELLA SEDUTA DEL 10 MAG. 1961
LA C. E. HA EMES-
SO IL SEGUENTE VOTO
HA EMES-
SO IL SEGUENTE VOTO
DEL DECORO E DELL'IGIENE

Intanto

5 GIU. 1961

TASSA ESAME PROGETTO

mq. 10.900 a L. 2.000 al mq. = L. 21.800

TASSA VISITE DI CONTROLLO

mq. 10.900 a L. 2.400 al mq. = L. 26.160

TASSA MIGLIOR ALTEZZA (cont.)

TASSA BALCONI (cont. 4-5)

mq. 120 a L. 1200 al mq. = L. 144.000

mq. 113 a L. 800 al mq. = L. 90.400

Importo Buloni: L. 234.400

6 GIU. 1961

UFFICIO TECNICO
DIVISIONE 4 - EDILIZIA PRIVATA
UFFICIO TOPONOMASTICA

Con separati atti si è
fatta proposta di asse-
gnare a questo stabile il
numero anagrafico 39

P. Tancoso Molta

7 GIU. 1961
UFFICIO TECNICO
EDILIZIA
PRIVATA

SEZIONE

COMUNE DI MILANO
RIMBORSO SPESE
L. 200

DESCRIZIONE SOMMARIA DELLE OPERE

- 1) Numero dei piani: a) fuori terra 7
 b) semisotterranei

abitabili
non abitabili

1
 c) entro terra _____
- 2) Numero complessivo dei locali abitabili 208
- 3) Area coperta mq 916 Cubatura mc 18'200
- 4) Sistema di costruzione: a) strutture verticali filati in c.a.
 b) strutture orizzontali travi in c.a.
 c) numero e tipo delle scale due in c.a.
 d) tipo della copertura a tetto e terrazzo in laterizio ecc.
 e) materiali di gronda c.a.
 f) pavimenti legno, moquette e pollicina
 g) pavimentazione dei cortili bettole di cemento
 h) materiale e tinte per le fronti ceppo, cotto e intonaco civile intagliato
- 5) Mezzi di scarico: a) per le acque pluviali fogna civica
 b) per le acque chiare "
 c) per le acque lorde "
- 6) Mezzo di raccolta delle immondizie a caduta a nastro idraulico in appese cenerette.
- 7) Ogni appartamento è munito della prescritta canna da fumo? sì
- 8) Esistono mezzi di aereazione meccanica o di condizionamento d'aria? sì
- 9) Esistono impianti di riscaldamento? sì
- 10) Esistono ascensori? sì quanti? 2

Spazi liberi: a) vi sono, lungo il confine del nuovo edificio spazi liberi (cortili o cavedi) di ragione di terzi? sì

b) quali sono le loro condizioni regolamentari in relazione e per effetto della progettata costruzione?

La dimostrazione risulta dai disegni e dai computi allegati.

PER LE INDUSTRIE:

- 11) a) genere dell'industria: _____
b) trattasi di nuova istituzione o di trasloco: _____
c) se dichiarata insalubre dalla legge: _____
d) se tratta sostanze pericolose o comporta emissione di esalazioni, polveri, fumo, vapori; se produce rilevanti rumori o vibrazioni: _____
e) numero massimo degli operai: uomini _____ donne _____
f) camini industriali (1) _____
g) mezzi di scarico delle acque industriali: _____

DATI RELATIVI AL P. R. G.

Destinazione prevista dal P. R. G. per l'area interessata *Residenziale*
simili agli esistenti secondo il regolamento vigente
Destinazione dell'edificio progettato *a civile abitazione,*
negozi, magazzini ed automobili private.

Dati riguardanti la densità edilizia (da compilare solo in caso che il progetto rientri nelle zone residenziali intensiva - semintensiva - semiestensiva - verde agricolo):

A) Superficie del terreno della quale si tiene conto per il calcolo della densità edilizia del progetto presentato:

- 1) area coperta mq. _____
2) area non coperta mq. _____
3) eventuale semisede stradale (Art. 7 N.T.) mq. _____

Totale mq. _____

B) VOLUME della costruzione prevista in progetto . mc. _____

C) INDICE DI DENSITÀ EDILIZIA della costruzione in progetto:

(B : A) mc _____ Ha. _____

FIRMA DEL CONDITTENTE
SOCIETÀ IMMOBILIARE
MILANO ARGENTA S.p.A.
L'Amministratore

FIRMA DEL DIRETTORE DELLE OPERE
Ing. ARTURO MERIGHI

FIRMA DEL PROPRIETARIO DEL
TERRENO O DI CHI LO RAPPRESENTA

SOCIETÀ IMMOBILIARE
MILANO ARGENTA S.p.A.
L'Amministratore Unico

FIRMA DELL'ESECUTORE DEI LAVORI
IMPRESA COSTRUZIONI BRANCO
Geom. PIACENTINI BRANCO

(1) Altezza, distanza dalla pubblica via e dai confini della proprietà.

UFFICIO 3 - DIV. UFF. ISTICA
NON E' ACCETTIL VOTO DELLA DIVISIONE
ISTANISTICA
ALLA DIV. I e IV



Ripartizione Edilizia Privata

Ufficio Presentazione Progetti



Visto:

- a) Per l'Ufficio Toponomastica
- b) Per la modalità di presentazione e la verifica delle firme
- c) Per l'esame sommario preliminare nei riguardi tecnici

L'INGEGNERE

Thomand

58

23 FEB 1961

UFFICIO TECNICO

DIREZIONE/mr

CEP

COMMISSIONE ESAME PROGETTI

SEDUTA DEL 22.2.1961

Visti i rapporti in atti, previo :

- a) regolarizzazione delle deficienze riscontrate nel progetto;
b) voto della Commissione Edilizia;

nulla osta alla concessione della licenza di costruzione alle condizioni indicate in atti dalla Divisione 1^a e 5^a.

ALL'ISPETTORATO EDILIZIA PRIVATA per l'U.E.P. per la regolarizzazione.

ALL'ISPETTORATO EDILIZIA PRIVATA PER la Commissione Edilizia.

L'INGEGNERE CAPO - DIRETTORE

Lungi

24 FEB. 1961

Numero	Q U E S I T I		R I S P O S T E
9. ^o	Reg. Igiene art. 64, 64-bis 65, 65-bis 67-bis	Il numero delle latrine è sufficiente? Sono esse regolamentari?	<i>Sì R</i>
10. ^o	Reg. Edilizio art. 33 e 34	Le altezze e distanze dai muri frontali delle torricelle da camino sono regolamentari? Le canne da camino sono regolamentari?	<i>L</i>
11. ^o	Reg. Edilizio Capo VII	Sono osservate le norme per la prevenzione e difesa dai pericoli d'incendio (scale di legno e lastre di marmo, muri tagliafuoco, impianti di condutture per gas ed elettriche, condotti del fumo e bocchette di ispezione, impianti interni di spegnimento, laboratori e depositi di materie infiammabili)?	
12. ^o	Reg. Igiene art. 49-bis	I cavedi sono accessibili al piano di pavimento e provvisti di scarico e di bocca di ventilazione?	
13. ^o	Reg. Igiene art. 48	I cortili coperti si uniformano alle prescrizioni dell'articolo controindicato?	
14. ^o	Reg. Edilizio art. 48 e 49	I materiali con cui sono costruiti i contorni delle luci di porte, botteghe e finestre e lo zoccolo dell'edificio corrispondono alle prescrizioni regolamentari?	<i>L</i>
15. ^o	Reg. Edilizio art. 32	Le finestre dei sotterranei si conformano al disposto dell'articolo contro citato?	<i>L</i>
16. ^o	Reg. Edilizio art. 46 e 48	I serramenti, le decorazioni, gli infissi corrispondono a quanto prescrivono gli articoli controcitati?	<i>L</i>
17. ^o	Reg. Edilizio art. 50	I balconi e terrazzini si uniformano alle disposizioni date dal controindicato articolo?	<i>L</i>
18. ^o	Reg. Edilizio art. 54	Il gocciolatoio canale di gronda e tubi pluviali sono regolamentari?	<i>L</i>
19. ^o	Reg. Edilizio art. 56	I muri di fabbrica si uniformano alle prescrizioni contenute nell'articolo controindicato?	<i>L</i>
20. ^o	Reg. Edilizio art. 35	I camini industriali corrispondono a quanto prescrive l'articolo contro citato?	
21. ^o	Reg. Igiene art. 79	L'Immondezzalo è regolamentare?	<i>Viola Off. Igiene</i>
22. ^o	Reg. Edilizio art. dal 37 al 44 Reg. Igiene art. 44, 45, 46, 47, 48, 49 o 49-bis	I cortili, i cavedi e le fronti esterne corrispondono nei rapporti altimetrici e planimetrici al progetto approvato e si uniformano alle prescrizioni regolamentari?	<i>Sì R</i>

Numero	Q U E S I T I		R I S P O S T E
23. ^o	Reg. Edilizio art. 42	Sono osservate le prescrizioni riguardanti i tetti a mansarde?	
24. ^o		Vi sono tasse edilizie da esigere in aggiunta a quelle già liquidate all'atto dell'approvazione del progetto?	
25. ^o		Le prescrizioni speciali, se ve ne sono alle quali fu subordinata la licenza di costruzione risultano osservate?	
26. ^o	Reg. Edilizio art. 8 Reg. Igiene art. 127 Legge Comun. art. 151	Qualora dalle risultanze delle precedenti visite sia emersa la necessità di ingiunzioni, indicare se vennero eseguite.	
27. ^o	Reg. Edilizio art. 29	Dallo stato apparente emersero appunti tali, oltre quelli sopra specificati, da richiedere prescrizioni di opere concernenti il decoro, la sicurezza o l'igiene?	no

RISULTANZE E PROPOSTE RELATIVE:

Con la visita del 27-4-62 si rilevò che il lotto A era ultimato al C.d.L. (corpo esab Via Mola - Via S. Rosa) mentre il lotto B (Via Mola corpo via Argentea) non era ancora ultimato al P.d.L. (manca ultima bottega di apertura). Si colloca quindi la visita di 2° visita per il lotto B e di 1° visita per il lotto A.

Ora il lotto A è ultimato col titolo con le modifiche nella distribuzione interna, mentre il lotto B per il piano contrattato e l'edificato sono ancora parte al mutuo, e gli altri piani sono pressoché ultimati ed in parte abitati.

Per il piano contrattato - lotto A-B alcuni magazzini non sono ancora destinati e la parte ha dichiarato che per circa un mese sapremo con precisione la definitiva destinazione.

Si ritiene opportuno quindi eseguire ulteriore visita a lavori definitivamente ultimati specie per il lotto B e richiederne in

ditte scole l'approfondimento completo di tutte le varianti ^{interne} già
richieste anche perle, come già detto e ancora inelapsa
la definitiva sistemazione interna del piano Contrasto.

Da constatare da parte degli Uffici competenti; lo scarico delle acque meteoriche e non meteoriche.

Data di visita

4 FEB. 1963

Il Funzionario Incaricato dell'Ispezione

Montalbano



Ufficio Tecnico Municipale DI MILANO

RELAZIONE DI SECONDA VISITA (al civile) ⁽¹⁾ *Definitiva*

al fabbricato in *Via Mola / Lotto A (Via Mola - Via Rossi) N. 39* di proprietà
Int. p. o. Immo. (M. J. Argente), eseguita il giorno *27-4-62*

Numero	Q U E S I T I		R I S P O S T E			
1. ^o	Reg. Igiene art. 124	Qual'è la data della visita a rustico?				
2. ^o	Reg. Edilizio art. 27 Reg. Igiene art. 124	Tutte le opere in civile (mur) di tamponamento esterno, divisioni interne, pavimenti, intonaci interni ed esterni furono ultimate in conformità al progetto approvato? In caso di parziale ultimazione: a) identificare le opere ultimate o mancanti; b) riferire se quelle eseguite corrispondono alle domande di visita parziale.	<i>l'ed. completa</i>			
3. ^o	Reg. Edilizio art. 29	Fu ultimata la facciata in conformità al progetto approvato?	<i>- vedere risultante -</i>			
4. ^o	Reg. Igiene art. 59 e 59-bis	Enumerazione ed altezze interne dei locali ultimati in civile compresi nella presente visita, per ogni piano.	Piano	Numero dei locali	Altezze nette	
			Semisotterraneo abitabile . . .		Metri	entro terra
			Terreno . . .		"	fuori terra
			Rialzato . . .		"	<i>316</i>
			Primo		"	<i>293</i>
			Secondo . . .		"	<i>293</i>
			Terzo		"	<i>295</i>
			Quarto		"	<i>295</i>
			Quinto		"	<i>292</i>
			Sesto		"	<i>293</i>
			Settimo . . .		"	
			Ottavo		"	
			Abbaini . . .		minima	
					parte soffitto piano	
		Queste altezze sono tutte regolamentari?	<i>si</i>			
5. ^o	Reg. Igiene art. 53	La superficie e la cubatura dei locali sono regolamentari?	<i>si</i>			
6. ^o	Reg. Igiene art. 41	(A richiesta della parte). I sotterranei corrispondono per le loro dimensioni alle prescrizioni dell'articolo controindicato?	<i>si</i>			
7. ^o	Reg. Igiene art. 59 e 60	I locali terreni destinati ad abitazione sono cantinati o provvisti di vespaio regolamentare? La quota del pavimento non è inferiore a quella del suolo circostante?	<i>si</i>			
		I locali sottotetto sono muniti della prescritta cassa d'aria?				
8. ^o	Reg. Igiene art. 71 e 72 Reg. Fognatura art. 23	Le scuderie e rimesse sono regolamentari?				

(1) Definitiva, suppletiva 1^a, 2^a, 3^a, ecc., o suppletiva ultima.

Numero	Q U E S I T I		R I S P O S T E
9. ^o	Reg. Igiene art. 64, 64-bis 65, 65-bis 67 bis	Il numero delle latrine è sufficiente? Sono esse regolamentari?	Sì
10. ^o	Reg. Edilizio art. 33 e 34	Le altezze e distanze dai muri frontali delle torricelle da camino sono rego- lamentari? Le canne da camino sono regolamen- tari?	L
11. ^o	Reg. Edilizio Capo VII	Sono osservate le norme per la pre- venzione e difesa dai pericoli d'in- cendio (scale di legno e lastre di marmo, muri tagliafuoco, impianti di condutture per gas ed elettriche, condotti del fumo e bocchette di ispezione, impianti interni di spegni- mento, laboratori e depositi di ma- terie infiammabili)?	
12. ^o	Reg. Igiene art. 49-bis	I cavedi sono accessibili al piano di pavimento e provvisti di scarico e di bocca di ventilazione?	
13. ^o	Reg. Igiene art. 48	I cortili coperti si uniformano alle pre- scrizioni dell'articolo controindicato?	
14. ^o	Reg. Edilizio art. 48 e 49	I materiali con cui sono costruiti i con- torni delle luci di porte, botteghe e finestre e lo zoccolo dell'edificio cor- rispondono alle prescrizioni regola- mentari?	R
15. ^o	Reg. Edilizio art. 32	Le finestre dei sotterranei si confor- mano al disposto dell'articolo contro citato?	R
16. ^o	Reg. Edilizio art. 46 e 60	I serramenti, le decorazioni, gli infissi corrispondono a quanto prescrivono gli articoli controcitati?	R
17. ^o	Reg. Edilizio art. 50	I balconi e terrazzini si uniformano alle disposizioni date dal controindicato articolo?	R
18. ^o	Reg. Edilizio art. 54	Il gocciolatoio canale di gronda e tu- bi pluviali sono regolamentari?	L
19. ^o	Reg. Edilizio art. 56	I muri di fabbrica si uniformano alle prescrizioni contenute nell'articolo controindicato?	L
20. ^o	Reg. Edilizio art. 35	I camini industriali corrispondono a quanto prescrive l'articolo controci- tato?	
21. ^o	Reg. Igiene art. 70	L'immondezzaio è regolamentare?	Viola Off. Hygiene
22. ^o	Reg. Edilizio art. dal 37 al 44 Reg. Igiene art. 44, 45, 46, 47, 48, 49 e 49-bis	I cortili, i cavedi e le fronti esterne corrispondono nei rapporti altimetri- ci e planimetrici al progetto appro- vato e si uniformano alle prescrizio- ni regolamentari?	Nessuno per progetto altimetrico 150

Numero	QUESITI	RISPOSTE
23. ^o	Reg. Edilizio art. 42 Sono osservate le prescrizioni riguardanti i tetti a mansarde?	
24. ^o	Vi sono tasse edilizio da esigere in aggiunta a quelle già liquidate all'atto dell'approvazione del progetto?	
25. ^o	Le prescrizioni speciali, se ve ne sono alle quali fu subordinata la licenza di costruzione risultano osservate?	
26. ^o	Reg. Edilizio art. 8 Reg. Igiene art. 127 Legge Comun. art. 151 Qualora dalle risultanze delle precedenti visite sia emersa la necessità di ingiunzioni, indicare se vennero eseguite.	
27. ^o	Reg. Edilizio art. 29 Dallo stato apparente emersero appunti tali, oltre quelli sopra specificati, da richiedere prescrizioni di opere concernenti il decoro, la sicurezza o l'igiene?	no R.

RISULTANZE E PROPOSTE RELATIVE:

Della costruzione in oggetto solo metro (Lotto A) è ultimata al civ. le; il lotto B è ^{quasi} ultimato al metro, ma con alcune solutte, delle quali è richiesta solo l'armatura in ferro.

Vi è notato che in corrispondenza del 2° svincolo al 4° p. a quota +13.90 ha nel corpo prefabbricato la via Roma che via Argento non è stato realizzato il distacco di m. 1.50 del confinante e conseguentemente vi è venuta di facciata ed in tutta la parte ha prodotto in via breve copia fotografica della convenienza del confinante (via Argento 8) via in quanto riguarda l'altezza non tollerata dei vetri; vi è ⁱⁿ quanto riguarda l'impugnatura ed eseguire due svincoli ~~come~~.

Tale copia è conforme all'originale di cui si è presa visione. La parte ha pure prodotto piante del 4° piano e modifica delle facciate, e nuovo calcolo dei vetri.

Le seguenti opere valutate in tutta fretta
Occorre il voto delle C. E. per le seguenti
progettazioni in via Roma e via Argentine.

Non si ritiene quindi vi sia motivo di riprendere dei
lavori perciò si invia all'Uff. Typ. E-P. per
l'invio alle C.E.

Da constatare da parte degli Uffici competenti; lo scarico delle acque meteoriche e non meteoriche.

Data di visita 27-4-62

Il Funzionario Incaricato dell'Ispezione

Montali



RELAZIONE DI PRIMA VISITA

(al rustico) Definitiva al (1)

Fabbricato Lotto B (via Mola
via Argenta)

in Via Mola

N. 39 di proprietà

loc. p. b. (M. 7 Argenta)

, eseguita il giorno 27-4-62

Numero	Domanda	Risposta																				
1	<p>Reg. Edilizio art. 29 e Reg. Igiene art. 124</p> <p>Le opere in rustico, muri greggi, tetto, volto di cantina, scale ed impalcature tra piano e piano vennero ultimate in conformità al progetto approvato?</p> <p>In caso di parziale ultimazione: I. Identificare la parte ultimata, o mancante. II. Riferire se quella eseguita corrisponde alla domanda di visita parziale ed in caso negativo, unire l'avviso da spedire colla indicazione delle opere per le quali occorre visita suppletiva.</p>	<p>Lotto A è ultimato al civile (vedere relazione 2° visita allegata)</p> <p>per il lotto B</p> <p>Mancava ultima solata (solo cemento)</p>																				
2	<p>Reg. Edilizio articoli dal 37 al 44 inclusi Reg. Igiene articoli dal 44 al 49 bis inclusi</p> <p>I cortili, i cavelli e le fronti esterne, corrispondono nei rapporti altimetrici e planimetrici al progetto approvato, e si uniformano alle prescrizioni regolamentari?</p>	<p>Verificati al 4° p.</p>																				
3	<p>Reg. Edilizio articoli dal 37 al 44 inclusi Reg. Igiene art. 59, 59bis, 61</p> <p>Quali sono le altezze interne dei locali per ogni piano misurato dal pavimento al soffitto?</p> <p>Quali sono le altezze totali delle fronti verso strada e verso corte?</p> <p>Queste altezze sono regolamentari?</p>	<table border="1"> <thead> <tr> <th>Altezze dei singoli piani</th> <th>Altezza totale delle fronti</th> </tr> </thead> <tbody> <tr> <td>Semisotterraneo abit.</td> <td>Fronte.....</td> </tr> <tr> <td>Piano terreno . . .</td> <td>3.20</td> </tr> <tr> <td>1° piano</td> <td>3.00</td> </tr> <tr> <td>2° "</td> <td>3.00</td> </tr> <tr> <td>3° "</td> <td>3.02</td> </tr> <tr> <td>4° "</td> <td>3.01</td> </tr> <tr> <td>5° "</td> <td>3.00</td> </tr> <tr> <td>6° "</td> <td>3.00</td> </tr> <tr> <td>7° "</td> <td></td> </tr> </tbody> </table> <p>h'</p>	Altezze dei singoli piani	Altezza totale delle fronti	Semisotterraneo abit.	Fronte.....	Piano terreno . . .	3.20	1° piano	3.00	2° "	3.00	3° "	3.02	4° "	3.01	5° "	3.00	6° "	3.00	7° "	
Altezze dei singoli piani	Altezza totale delle fronti																					
Semisotterraneo abit.	Fronte.....																					
Piano terreno . . .	3.20																					
1° piano	3.00																					
2° "	3.00																					
3° "	3.02																					
4° "	3.01																					
5° "	3.00																					
6° "	3.00																					
7° "																						
4	<p>Reg. Igiene art. 60</p> <p>I locali terreni destinati ad abitazione sono cantinati o muniti di vespaio dell'altezza di almeno m. 0,60?</p>	<p>L</p>																				
5	<p>Reg. Igiene art. 112</p> <p>(Nel caso si tratti di casa rurale). Il piano di costruzione è elevato di m. 0,50 sul piano di campagna e di m. 1,00 sul livello più alto a cui possono giungere i corsi d'acqua?</p>																					
6	<p>Reg. Igiene art. 57</p> <p>Furono nei muri fuori terra adoperati materiali laterizi provenienti da demolizioni?</p>	<p>no</p>																				
7	<p>Reg. Igiene art. 52</p> <p>I muri d'ambito hanno spessore tale da proteggere sufficientemente i locali dalle variazioni atmosferiche?</p>	<p>h'</p>																				

(1) Fabbricato, sopralzo, ampliamento di fabbricato, ecc.

Numero	Questione	Risposta
8	<p>Reg. Edilizio art. 71</p> <p>Gli apparecchi di riscaldamento o loro condotti distano almeno 10 cm. dalle impalcature, travi o pareti in legno? Ed in quella parte che attraversano solai o soffitte, sono difesi da una controcanna col vuoto di centimetri 3 per la circolazione dell'aria?</p> <p>Le canne di servizio del fumo hanno internamente gli angoli arrotondati, e le pareti intonacate? È possibile la loro pulitura con mezzi meccanici, o cogli spazzacamini?</p>	R
9	<p>Reg. Edilizio art. 58</p> <p>I muri prospicienti la pubblica via, per quanto riguarda la costruzione di canne di camino, di stufa, di forno, si uniformano alle prescrizioni portate dal controindicato articolo?</p>	R
10	<p>Reg. Edilizio art. 33 e 34</p> <p>Le altezze e distanze dai muri frontali delle torricelle da camino sono regolamentari? Le canne da camino sono regolamentari?</p>	R
11	<p>Reg. Edilizio art. 35</p> <p>I camini industriali si uniformano alle prescrizioni portate dal controindicato articolo?</p>	R
12	<p>Reg. Edilizio art. 46, 49, 56</p> <p>I muri di cinta si uniformano alle prescrizioni contenute nell'art. controindicato?</p>	
13	<p>Reg. Edilizio art. 15, 16, 19, 20, 21, 22, 23</p> <p>All'atto della visita, le cesate, i ponti di servizio, gli apparecchi per sollevamento dei materiali ed i relativi vani lasciati nelle impalcature rispondono alle prescrizioni portate dagli articoli controindicati?</p>	R
14	<p>Reg. Igiene art. 64</p> <p>Fu provveduto regolarmente alle latrine provvisorie per gli operai?</p>	R
15	<p>Le prescrizioni speciali, alle quali eventualmente fosse stata subordinata la licenza, risultano osservate?</p>	R
16	<p>Reg. Edilizio art. 29</p> <p>Dallo stato apparente emersero appunti, oltre quelli sopra specificati, da richiedere prescrizioni di opere concernenti il decoro, la sicurezza o l'igiene?</p>	no
17	<p>Reg. Igiene art. 127 Reg. Edilizio art. 8 Legge Com. art. 151</p> <p>Qualora dalle risultanze delle precedenti visite sia emersa la necessità di ingiunzioni, indicare se vennero eseguite.</p>	
18	<p>Decreto Municipale</p> <p>Quali sono le risultanze delle visite di controllo?</p>	Ripolenta
19	<p>R. D. L. 23-5-1932 n. 832</p> <p>Le opere in conglomerato cementizio furono regolarmente denunciate?</p>	si 4190 del 6 maggio 1964

Riepilogo dei provvedimenti conseguenti alla presente visita.

In esito alle suesposte risultanze del presente verbale, si propone di ingiungere:

Vedere mantenere almeno 2° visita -

Data di visita 27-6-62

L'Ingegnere

Montelli



ATTI DEL COMUNE DI MILANO

N.° 278433 } *Protocollo Generale*
il 1962

N.° 15134 } *Rip. Edilizia Privata*
il 1962

N.° } *Uff.*
il 19.....

OGGETTO PREFETTURA

Certificato di collaudo delle opere in
conglomerato cementizio eseguite in via

Pier Francesco da Hols 33

Milano,

Il presente certificato di collaudo deve essere
unito agli atti di costruzione N. 38363/62

1962

Antecedenti N. 19361/61 X
dell'anno 19.....

RIPARTIZIONE EDILIZIA PRIVATA

Milano, 25 GEN. 1963

Il sottoscritto Giuseppe Sanna

dichiara di aver ritirato il certificato di collaudo delle
strutture in conglomerato cementizio dello stabile in
via P. Francesco da Hols 33 che la Prefettura
restituisce col proprio visto, a mezzo degli Uffici del
Comune di Milano.

Milano, 17 GEN. 1963

Copia da conservarsi negli atti municipali
relativi alla costruzione in oggetto, conforme all'ori-
ginale che dovrà essere consegnato all'interessata
come da accompagnatoria prefettizia in data

N. 4190/61 Div. IV.

Il Capo Ripartizione

18 GEN. 1963



PREFETTURA DI MILANO

Mon. 4

TRATTAZIONE 9

N. 4190

/ C. A. Div. IV

31 DIC. 1962

Milano,

27 NOV. 1962

PRIVATA

PROTOCOLLO -

45134

Oggetto:

CERTIFICATO DI COLLAUDO
DELLE OPERE IN CONGLOMERATO
CEMENTIZIO IN VIA

San Nicola, 39

AL COMUNE

Rip. Edilizia Privata

COMUNE DI MILANO

MILANO

278439 30 NOV. 1962

PROTOCOLLO GENERALE

Per i provvedimenti del Comune si provvede in

Comune si trasmettono due copie del certificato di collaudo in oggetto, con preghiera di consegnare quella in bollo alla ditta interessata.

P. IL PREFETTO

Luciani

Visita e prova di carico

Il sottoscritto prima di effettuare la prova esaminava le strutture C.A. di un edificio con corpo centrale di 7 piani più cantinato ad ala di 5 piani più cantinato. Non apparivano difetti di costruzione. A scalpellatura di pilastri e gradini in ogni piano, risultavano impasti compatti. A percussione risultava sonorità ottima.

Essendo trascorsi 50 giorni dall'ultimo getto di C.A., il sottoscritto caricava (secchi di cemento) una striscia larga 1 ml di un solaio senza pavimento, di luce netta 5.20 ml del piano rialzato. Soletta s- 18+2 cm; J-66700 cm⁴; carico di progetto 500 Kg/mq; carico di prova 700 Kg/mq per tener conto della collaborazione delle zone laterali scarioche, applicato in 2 fasi per accertare la proporzionalità tra carichi ed inflessioni; freccia teorica $\frac{P L^4}{384 E J} = 2.99$ mm; freccia massima effettiva - per il principio di reciprocità a carico del completo solaio sarà $0.68 + 0.65 + 1.31 = 2.64$ mm - inferiore alla teorica.

Si impiegarono flettemetri al mm: 100 e fili invar.

Presenziò il signor Dott. Ing. Arturo Merighi.

La tavola allegata illustra zona caricata, ubinazione e letture flettemetri, deformate trasversale.

COLLAUDO

Viste le opere eseguite sia con l'osservanza delle disposizioni sia a regola d'arte senza difetti apparenti di costruzione

rispondenti ai tipi esecutivi, dati i risultati ottimi delle prove di laboratorio sui materiali e della rigorosa prova di carico attestante perfetta elasticità con proporzionalità tra carichi ed inflessioni, dato il rapporto delle frecce, il sottoscritto certifica che le opere in calcestruzzo e C.A. della costruzione specificata nei premessi detti generali e protocollate in Prefettura di Milano al n° 4190 Div IV-1961 sono collaudabili: come col presente atto collauda ai sensi ed effetti dell'art. 4 DL 16.XI.1939 n° 2829.

IL COLLAUDATORE C.A.

Barabaschi

Milano 22.9.1962

N° 4190 Div. 4°

Visto agli effetti del Decreto Prefettizio del 29.12.1959 (G.U. n° 1 del 1.1.1960)
MILANO, 26 NOV. 1962

IL PREFETTO



CERTIFICATO DI COLLAUDO STATICO DI CEMENTI ARMATI

Pratica prefettizia 4190 DIV IV-1961

Il sottoscritto Dott. Ing. Eusebio Giuseppe, da Milano via G. Siretti 10, iscritto 17 nell'elenco Collaudatori della Prefettura di Milano, ha proceduto il 27.9.1962 al collaudo statico di un edificio dai seguenti

dati generali

Ubicazione : Milano, via P.F. da Nola 39 ;

Destinazione : Abitazioni e negozi ;

Proprietario : Immobiliare Milano - Argente ;

Progettista e Direttore lavori C.A. : Dott. Ing. Arturo Merighi, da Milano, iscritto 117 Albo Ingegneri di Mantova ;

Costruttore : Geom. Piacentini Bruno, da Milano via G. Agnani 16 ;

Ispezione prefettizia : Effettuata il 3.10.61 dal Dott. Ing.

Ruggiero Micheloni con la seguente osservazione: "Per le opere in C.A. finora eseguite non si hanno osservazioni da fare";

Prove materiali : Politecnico di Milano. Certificato 9683/6355 del 29.8.61 su 4 cubetti di calcestruzzo (cemento 680) risultati ottimi, certificato 6750/4196 del 15.5.62 su 3 cubetti di calcestruzzo (cemento 680) risultati ottimi, certificato del

29.8.62 N 9684/6355 su 4 barre di ferro Aq 50 risultate ottime, certificato 7343/4196 del 1.6.62 su 5 barre Aq 50 risultate ottime.

MILANO

collaudo statico di c.a.

CASA IN VIA P.F. MOLA 39

Stralcio piano rialzato
1:100

Cortile

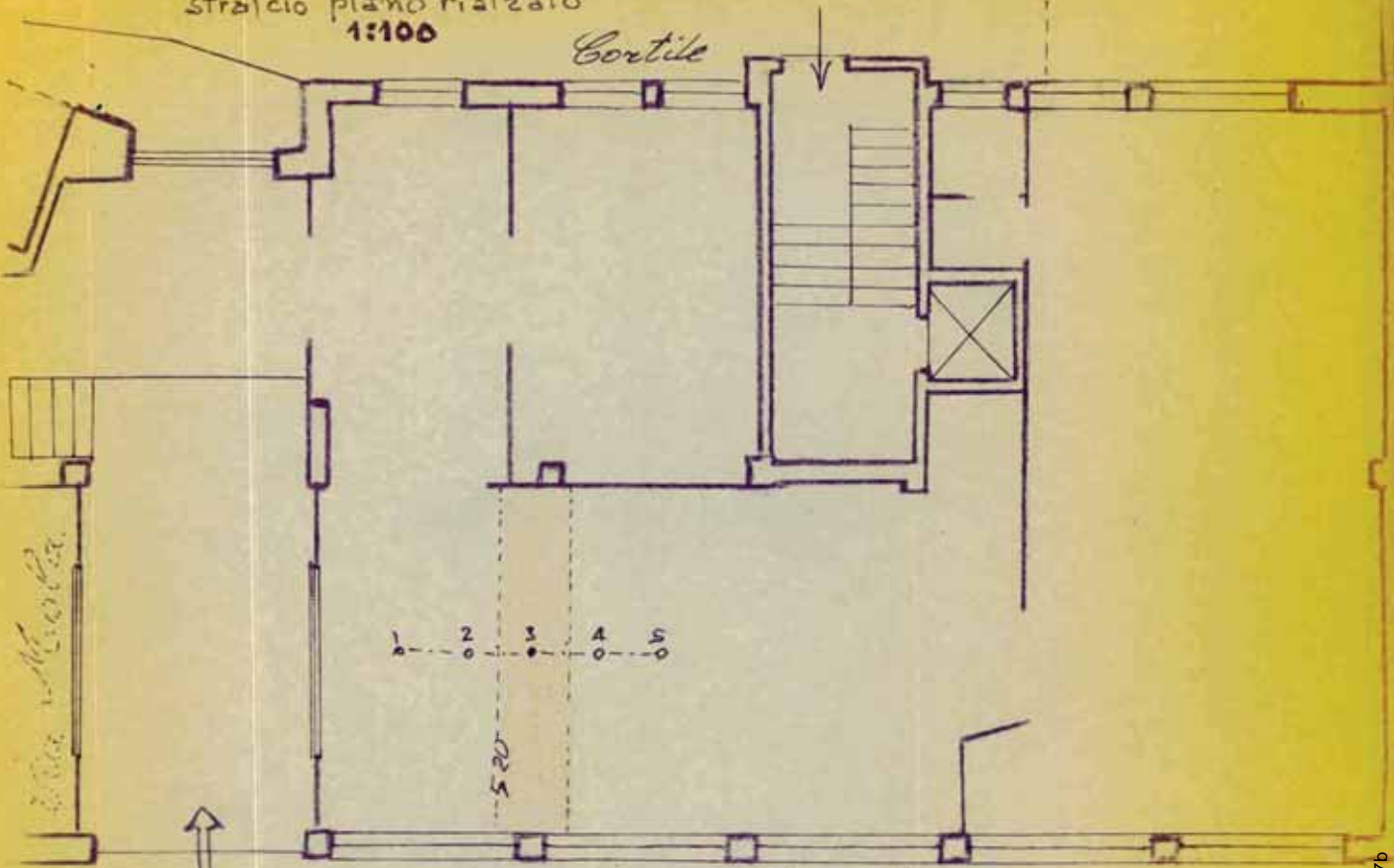

Via Argenta

Deformata trasversale

300 Kg
mq

600 Kg
mq

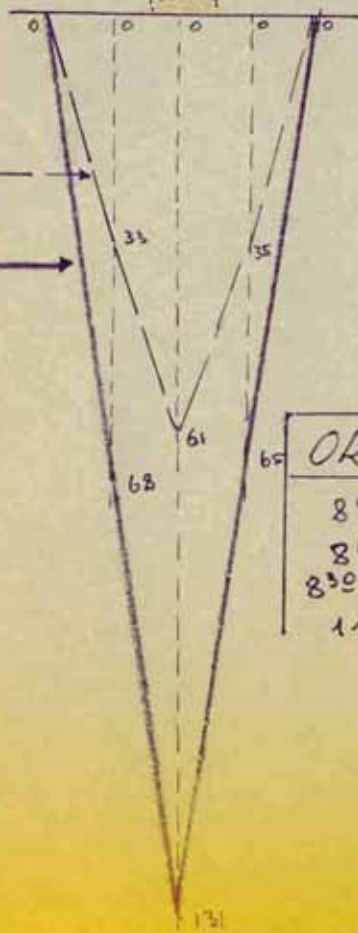

ORA	CARICO	letture in mm. Flessimetri				
		1	2	3	4	5
8 ⁰⁰	0	0	0	0	0	0
8 ¹⁵	350	0	33	61	35	0
8 ³⁰ 10 ³⁰	700	0	68	131	65	0
11	0	0	1	2	1	0

Il Collaudatore c.a.
I. Saracino

Ill.mo Sig. PREFETTO della PROVINCIA

di MILANO

Il sottoscritto Dott. Ing. ARTURO MERIGHI residente in
Milano P.zza Borromeo n.10 per conto ed interesse del
la Soc. Im.m.re "MILANO ARGENTA".

trasmette

agli effetti delle vigenti disposizioni il progetto
di massima per il costruendo edificio in via Mola 39
angolo Via Rosa ed Argenta.

Proprietà del terreno ed edificio. Soc.Im.m.re "Milano

Argenta" - Via Mola 39 - Milano -

Telef. 364180 -

Progettista e D.L. del c.a.): Dott. Ing. ARTURO MERIGHI

P.zza Borromeo n.10 - MILANO - 874480 -

Impresa costruttrice - Impresa Geom. PIACENTINI Bruno

Via Gastana Agnese 16 - Milano -

Telef. 553154

La persona fisica incaricata della riscossione dell'g
ventuale rimanenza dell'assegno circolare della Banca

Comune di Milano di L.50.000 che si allega 6 l'Ing.

ARTURO MERIGHI nato a Sornade (Mantova) il 6.8.1920 -

residente a Milano in P.zza Borromeo n.10.

Milano 26.4.1961 In fede

Il proprietario

Il progettista e D.L. del c.a.

Dott. Ing. ARTURO MERIGHI

IMPRESA COSTRUZIONI

Geom. PIACENTINI Bruno

Ill.mo sig. PREFETTO della Provincia di

MILANO

Stabile in Via Molin n. 39.

RELAZIONE TECNICA

Casa di civile abitazione con 7 piani fuori terra ed un seminterrato, formata da un corpo doppio su pianta a C.

Struttura portante in c.a. composta da travi e pilastri solai misti in laterizio e ferro, gabbia scale ed ascensori in c.a. fondazioni continue.

I calcoli di stabilità sono stati eseguiti in ottemperanza alle norme ufficiali per l'esecuzione delle opere in conglomerato cementizio approvato con R.D.L. del 16.11.1939 n. 2239.

Sovraccarichi adottati e prescritti:

Locali di abitazione	200 Kg/mq.
Balconi e scale	400 " "
Negozi e laboratori	500 " "

Materiali adottati:

Cemento tipo 500, ferro omogeneo per travi e pilastri, acciaiase per i solai.

In fede

Milano 28.4.1961

Il proprietario Il progettista e D.L. del c.a.

IMPRESA COSTRUZIONI
Geom. PIACENTINI BIANCO

L'Espresso

Dott. Ing. ARTURO MERIGHI

SEMPIONE

ATTI DEL COMUNE DI MILANO

N.° 20682 { Protocollo Generale
il 195
N.° 489 { Edilizia Privata
il 27 GEN 1964
N.° { Uff.
il 195

OGGETTO:

Denuncia delle opere edilizie (1)

Località: *via Mola angolo via Anguile - via S. Rosa*

Proprietario del fabbricato

Im. M. Argenta S.p.A.
domiciliato in *via Mola n. 39*
Milano tel. *364180*

Proprietario del terreno:

Im. M. Argenta S.p.A.
domiciliato in *via Mola n. 39*
Milano tel. *364180*

Direttore delle opere:

Dott. Ing. ARTURO MERIGHI
domiciliato in *Piazza Bonomeo 10*
Milano tel. *874480*

Esecutore dei lavori:

Imp. Geom. Piccinini B.
domiciliato in *via G. Agnelli n. 16*
Milano tel. *553154*

(1) Ricostruzione, costruzione ad uso abitazione, ufficio, industriale, ecc.

Antecedenti N. _____

dell'anno 19 _____

DATI RELATIVI AL PIANO REGOLATORE GENERALE

N.B. DA COMPILARE A CURA DEL RICHIEDENTE

Destinazione prevista dal P. R. G. per l'area interessata *Residenziale secondo il regolamento vigente*

Destinazione dell'edificio progettato *Corte abitazione negozi, magazzini ed autorimessa private*

DATI RIGUARDANTI LA DENSITÀ EDILIZIA (da compilare solo nel caso in cui il progetto rientri nelle zone residenziali intensiva, semintensiva, semiestensiva, verde agricolo):

A) SUPERFICIE del terreno della quale si tiene conto per il calcolo della densità edilizia del fabbricato progettato:

1) Area coperta mq.
2) Area non coperta mq.
3) Eventuale semisede stradale (articolo 7 N. T.) mq.
Totale mq.

B) VOLUME della costruzione prevista in progetto m³

C) INDICE DI DENSITÀ EDILIZIA della costruzione in progetto B. A m³ Ha

SOCIETÀ IMMOBILIARE
MILANO ARGENTA S.p.A.

Amministratore Unico
L. Amministratore Unico
MILANO ARGENTA S.p.A.

Il Direttore dei lavori

Dott. Ing. ARTURO MERIGHI

UFFICIO TECNICO

Alla DIVISIONE IV per l'esame preliminare dell'allegata copia del progetto.

p. L'INGEGNERE CAPO
Bordone
Il Capo Divisione

16 FEB. 1961

UFFICIO TECNICO
ISPETTORATO EDILIZIA PRIVATA
UFFICIO ESAME PROGETTI

1) Il cortile è leggermente differente

Replung shile

Ing. RENZO LAPICCIARELLI

Ingegnere Capo Divisione

2 MAR 1961

Modifica



L'IMPRESA
ING. ARTURO MERIGHI
SOCIETA' PER AZIENDA
MILANO 10 - TEL. 314450 - MILANO

L'IMPRESA
ING. ARTURO MERIGHI
SOCIETA' PER AZIENDA
MILANO 10 - TEL. 314450 - MILANO

L'IMPRESA
ING. ARTURO MERIGHI
SOCIETA' PER AZIENDA
MILANO 10 - TEL. 314450 - MILANO

ING. ARTURO MERIGHI SOCIETA' PER AZIENDA MILANO 10 - TEL. 314450 - MILANO	ING. ARGENTA S.p.A. CASA DI CIVILE ABITAZIONE IN VIA CARLO ARGENTA - VIA CARLO ARGENTA PIANO TERRENO E RILZATO T. 100
---	---

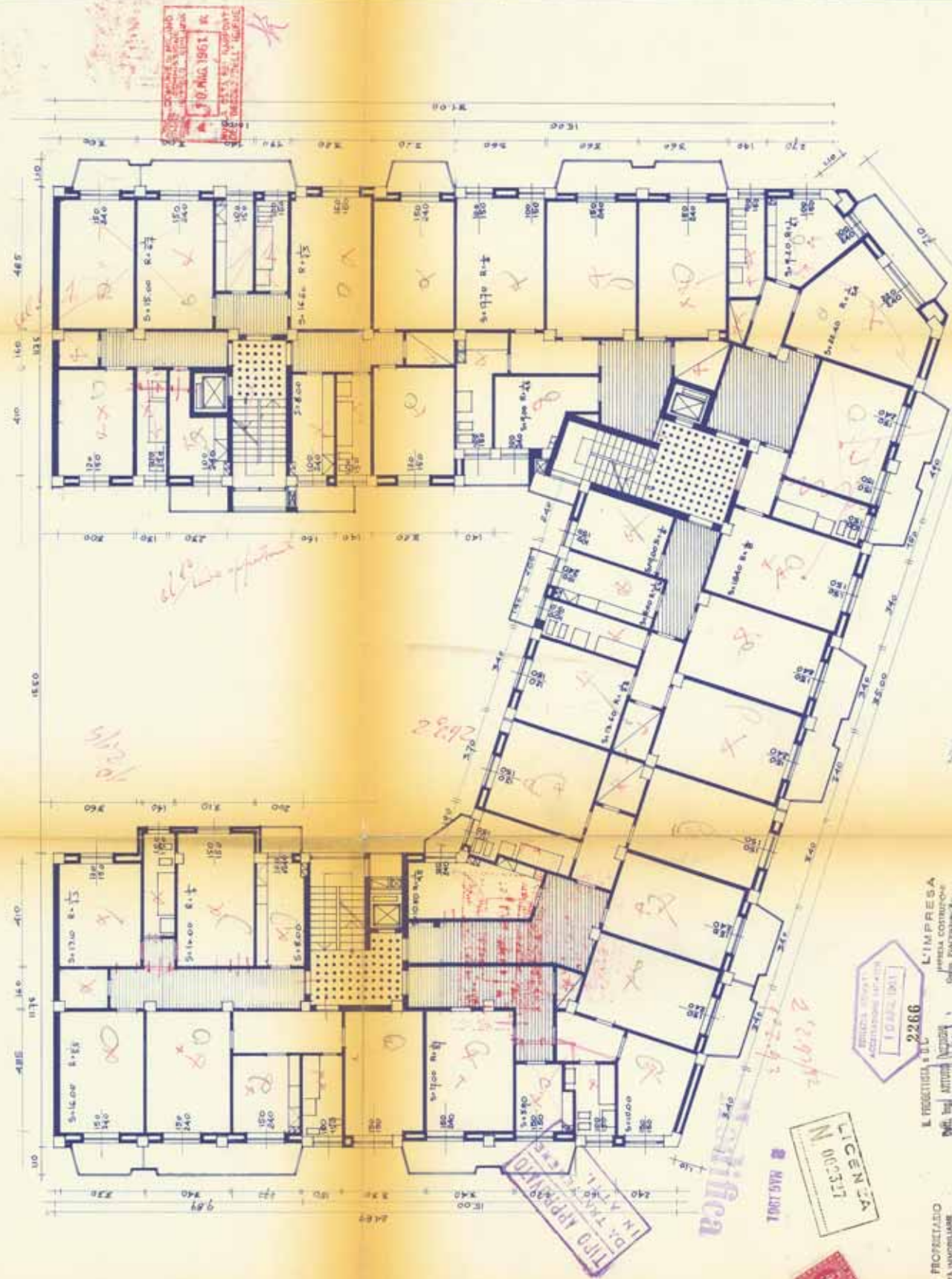

IL PROPRIO
SOCIETA' ANONIMA
MILANO ARGENTA S.p.A.

L'IMPRESA
LAVORI EDIFICAZIONE
CANTIERE DI MILANO

LICENZA
N. 100331

DOT. ING. PIETRO MERIGHI STUDIO TECNICO Via Broletto 15-21 20121 MILANO	ING. ARGENTA S.p.A. CASA DI CIVILE INIZIAZIONE IN VIA FIDUCIA ARGENTA - VIA ROMA 100 ARGENTA PRIMO 1° 2°
---	---



1130
1880
7980
101

L'IMPRESA
IMPRESA COSTRUZIONI
OPERA PIACENTINA SERRA
Francesco Ferraro

IL PROPRIETARIO

IL PROGETTISTA

LICENZA
N. 002328
Francesco Ferraro

IMM. ARGENTA, S.p.A.
CASA DI CIVILE ABITAZIONE
IN VIA F. NOIA ANGOLO VIA ROSA - VIA ARGENTA
SEZIONE TRASVERSALE E PROSPETTO INTERNO
1/100

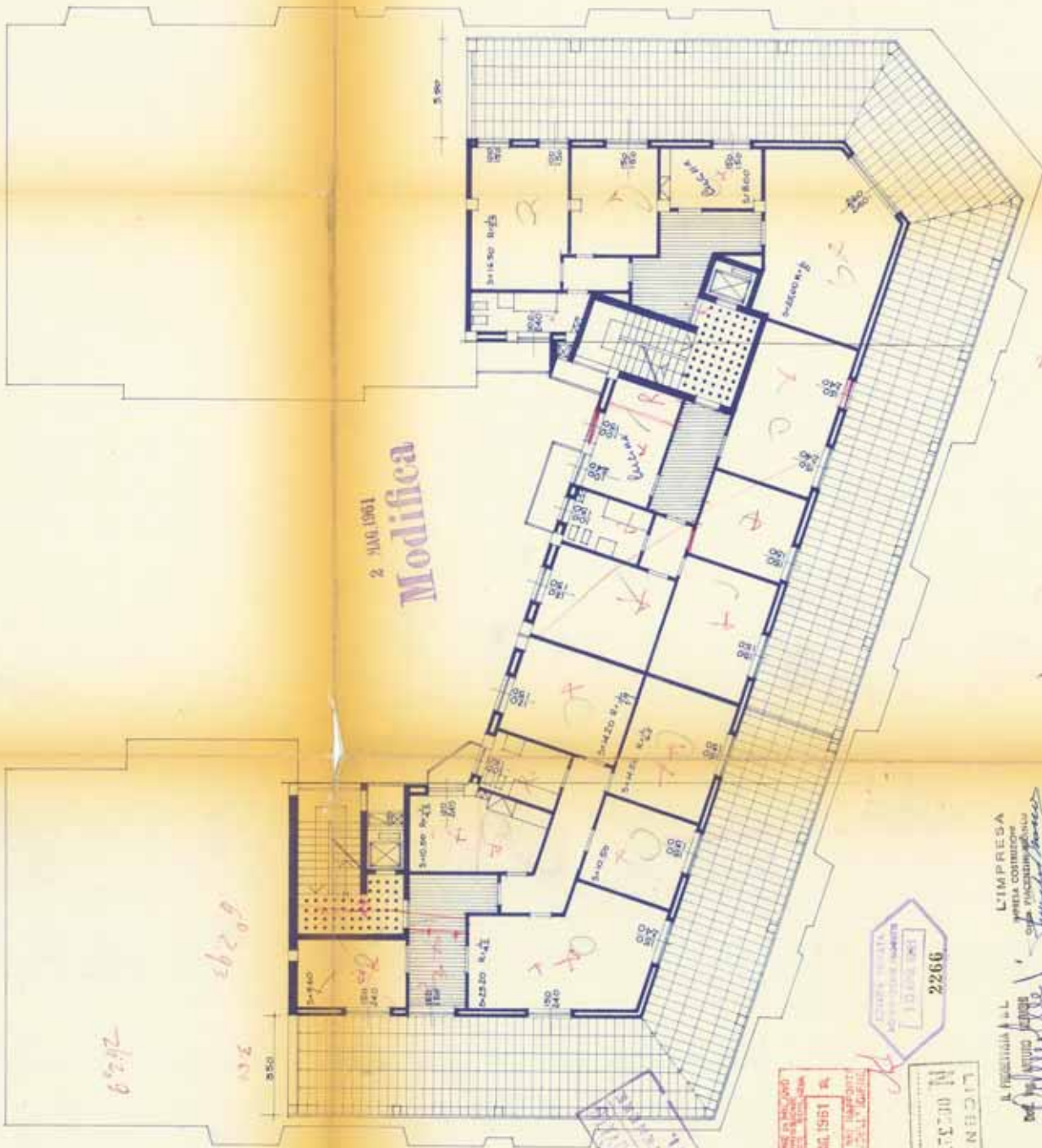

2 MAG. 1961
Modifica

153
100
353

67/12

362.9

102

850

3.900

TRD. 10/11/1961
C.A. 10/11/1961

COMUNE DI MILANO
10 MAG. 1961
C.A. 10/11/1961

2266

LICENZA
N. 00337

L'IMPRESA
L. 10/11/1961
C.A. 10/11/1961

IL PROPRIETARIO
SOCIETÀ ANONIMA
MILANO ARGENTA S.p.A.

DOT. ING. ARCHIT. PERIZIA	ING. ARGENTA S.p.A.
STUDIO TECNICO	CASA DI CIVILE EDIFICAZIONE
PERIZIA	IN VIA EMILIA 100, 20121 MILANO
PIANO 6°	1:100

DA TRATTENERSI
IN ATTI.

003431

PARETI	LUNGHEZZA m	HL-D,90	SUP.
AH, H4, G1-B	14,00	17,50	245,00
BC, CD, DE	27,10	24,50	663,95
EF	16,20	17,50	283,50
F A	15,50	3,00	46,50
TOTALE SUP. PARETI mq.			1238,95

$$\text{SUP. CORTILE} = \left(\frac{2130 + 610}{2} \cdot 15.50 \right) - 6.50 = 290 - 6.50 = 283.50 \times 5 = 1417.50 > 1238.$$

IL PROGETTISTA, o D L

L'IMPRESA

IMPRESA COSTRUZIONI

OTT. ING. ARTURO MERIGHI
TUDIO TECNICO

CASA DI CIVILE ABITAZIONE
IN F. NOLA 209020 VIA ROSA E ARGENTINA

via Sormano 10 - tel. 874480 - MILANO

Firmato Da: DELFINO PAOLO Emesso Da: INFOCAMERE QUALIFIED ELECTRONIC SIGNATURE CA Serial#: 32037b

TIPO DI GENERE
DA INIZIARE
IN ATTL.

VIA ROSA (m12)

5845

1500

589

VIN ARGENTI (m/2)

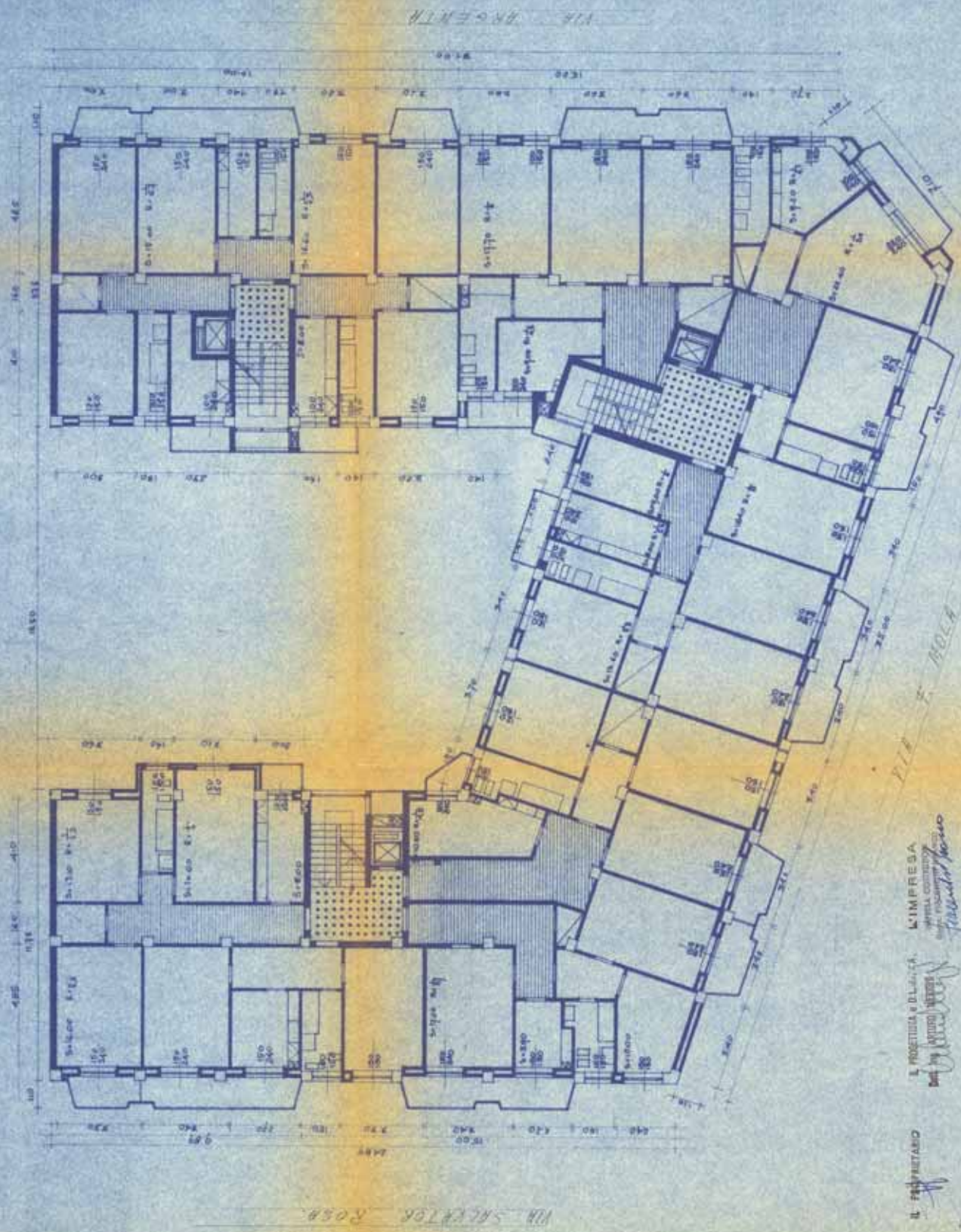

CRYSTALLINITY 71

IL PROGETTISTA è D.L. & A. S.p.A.

L'IMPRESA

[illegible]



FOTO - VIA ARGENTA N° 10 - 8 -



Imm. M. Argentina S.p.A.
Cassa di Credito Italiano

foto e. petraroli
viale bligny, 44 - milano
— telefono 58.89.28 —



PREFETTURA DI MILANO

DIVISIONE IV

Mod. 6

N. 04190 / C. A.

Milano,

6 maggio 1961

La Ditta

domiciliata in

ha presentato domanda per la costruzione di un'opera

in conglomerato cementizio in

Sono allegati i progetti e un assegno bancario di

L. 50.000 (—) — L. 1

NOTA: È fatto obbligo all'impresa di comunicare tempestivamente alla Prefettura la data di inizio dei lavori e ciò allo scopo di evitare, nell'interesse di essa: che la visita di controllo disposta dalla Prefettura sia effettuata quando i lavori sono nella fase iniziale.



*pianti y
cucina e ab. abitazione
+ negozi
+ 10 boxes*

ATTI DEL COMUNE DI MILANO

N.° **20682** { Protocollo Generale
il 195

N.° **489** { Edilizia Privata
il **27 GEN. 1935** 195

N.° { Uff.
il 195

OGGETTO:

Denuncia delle opere edilizie (1)

Corrisp. del uso chnt. negozi, negozi, ed abitazione

Località: *via Mola (puglio via Argenta via S. Rosa)*
39

Proprietario del fabbricato

Imm. M. Argenta S.p.A.
domiciliato in *via Mola n° 39*
Milano tel. **364180**

Proprietario del terreno:

Imm. M. Argenta S.p.A.
domiciliato in *via Mola n° 39*
Milano tel. **364180**

Direttore delle opere:

Dott. Ing. ARTURO MERIGHI
domiciliato in *Piazza Brera 10*
Milano tel. **874480**

Esecutore dei lavori:

Imprese Geom. Piccentini B.
domiciliato in *via G. B. Rossi n° 16*
Milano tel. **553154**

(1) Ricostruzione, costruzione ad uso abitazione, ufficio, industriale, ecc.

Antecedenti N.

dell'anno 19

DATI RELATIVI AL PIANO REGOLATORE GENERALE

N.B. DA COMPILARE A CURA DEL RICHIEDENTE

Destinazione prevista dal P. R. G. per l'area interessata *Riduzione secondo regolamento in case*

Destinazione dell'edificio progettato *Cioè abitazione negozi, negozi ed abitazione in case*

DATI RIGUARDANTI LA DENSITÀ EDILIZIA (da compilare solo nel caso in cui il progetto rientri nelle zone residenziali intensiva, semintensiva, semiestensiva, verde agricolo):

A) SUPERFICIE del terreno della quale si tiene conto per il calcolo della densità edilizia del fabbricato progettato:

1) Area coperta mq.
2) Area non coperta mq.
3) Eventuale semisede stradale (articolo 7 N. T.) mq.
Totale mq.

B) VOLUME della costruzione prevista in progetto m³

C) INDICE DI DENSITÀ EDILIZIA della costruzione in progetto B; A m² Ha

**SOCIETÀ IMMOBILIARE
MILANO ARGENTA S.p.A.**
L'Amministratore Unico
Il Proprietario

Il Direttore dei lavori

Dott. Ing. ARTURO MERIGHI

UFFICIO TECNICO

Alle DIVISIONI 2^a, 5^a e 4^a (fognatura) per l'esame preliminare dell'allegata copia del progetto.

p. L'INGEGNERE CAPO
d'ordine
Il Capo Divisione

Ufficio Tecnico - Div. II.

Fognatura e Acque

Arrivo 1-FEB. 1961 Proi. N. 203

IN LOCALITÀ ESISTE REGOLARE FOGNATURA

A norma dell'art. 23 Reg. Fognatura occorrerà ingiungere:

- a) Fognatura propria della L. loco.
- b) Fognatura propria della L. loco.
- c) Fognatura propria della L. loco (completamento della stessa).
- d) Fognatura propria della L. loco (completamento della stessa).

Nulla osta nei riguardi della
Div. II. fognatura, con allungamento
la corrispondenza a schenchi preesistenti.

Alia Dir V

UFFICIO TECNICO

DIVISIONE V STRADE

SEZIONE INTERCAPEDINI

3 FEB. 1961

Visto il progetto in Atti, si propone di ingiungere alla parte di portare la lunghezza della tratta in piano all'inizio della rampa di accesso ai box inter-rati da mt. 3,00 a mt; 4,50.

ALLA DIVISIONE IV^ FOGNATURA.-

IL TECNICO ADDETTO

Albani

L'INGEGNERE CAPO DIVISIONE

(U. Premoli)

Murandi

UFFICIO TECNICO
DIVISIONE IV - EDILIZIA PRIVATA
Ufficio Fognatura

B. 19352 - 3 FEB. 1961

Nulla osta nei riguardi della
fognatura. Si è stralciato il
progetto relativo.

Geom. Duping Paolo

IL DIRIGENTE
Ing. Beldani
INGEGNERE CAPO DIVISIONE

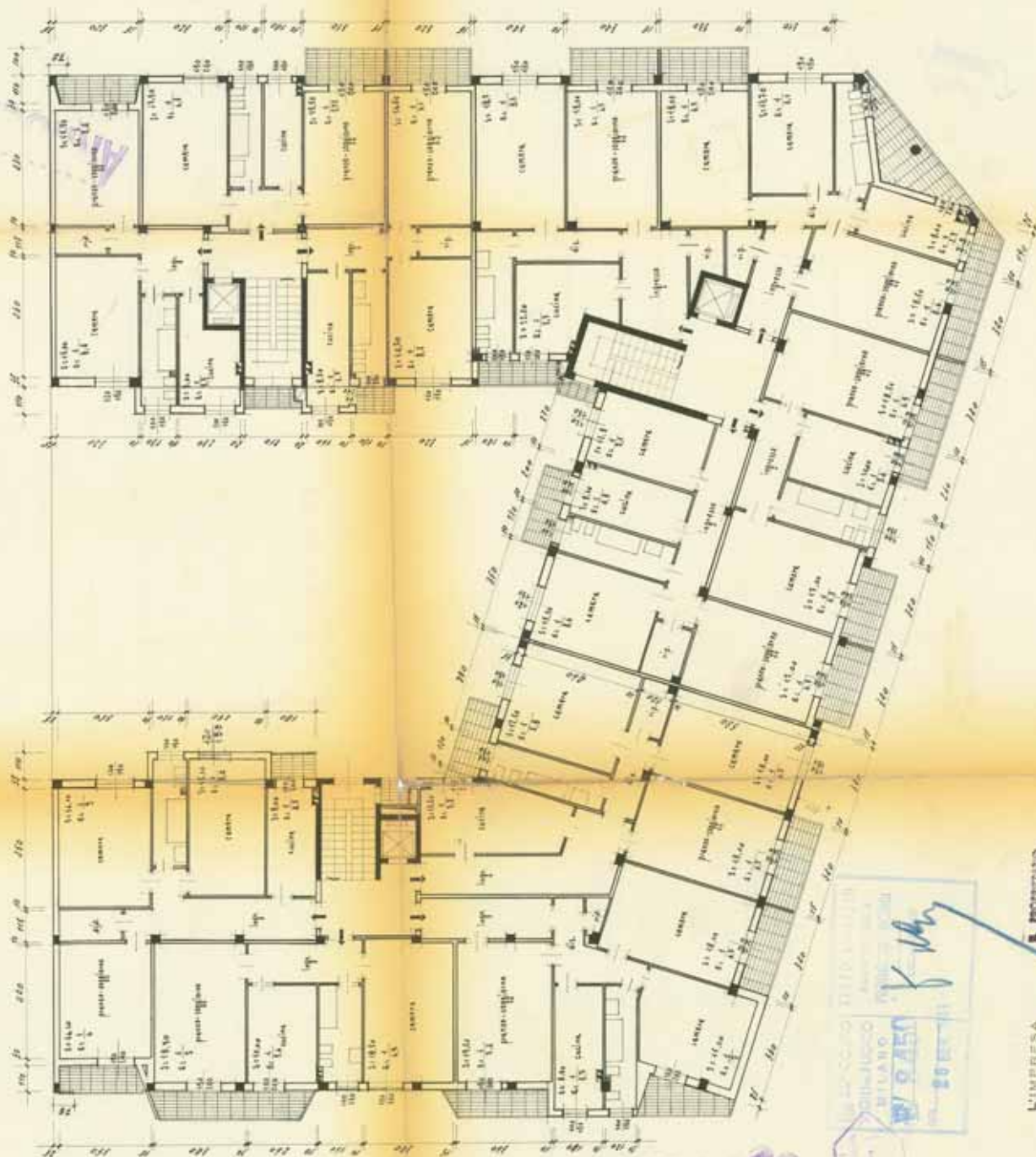

ANNULLATO



REGISTRO
MILANO
20 MAR 1951

IL PROGETTISTA
ING. ARTHUR HERRICH
STUDIO TECNICO
2, via Cavallotti 10 - MILANO

ING. ARTHUR HERRICH
STUDIO TECNICO
2, via Cavallotti 10 - MILANO

L'IMPRESA
ING. ARTHUR HERRICH
STUDIO TECNICO
2, via Cavallotti 10 - MILANO

ING. ARTHUR HERRICH
STUDIO TECNICO
2, via Cavallotti 10 - MILANO

IL PROPRIETARIO
ING. ARTHUR HERRICH
STUDIO TECNICO
2, via Cavallotti 10 - MILANO

ING. ARTHUR HERRICH
STUDIO TECNICO
2, via Cavallotti 10 - MILANO

ING. ARTHUR HERRICH STUDIO TECNICO 2, via Cavallotti 10 - MILANO	ING. ARTHUR HERRICH STUDIO TECNICO 2, via Cavallotti 10 - MILANO
--	--

VIA ROSA (m. 12)

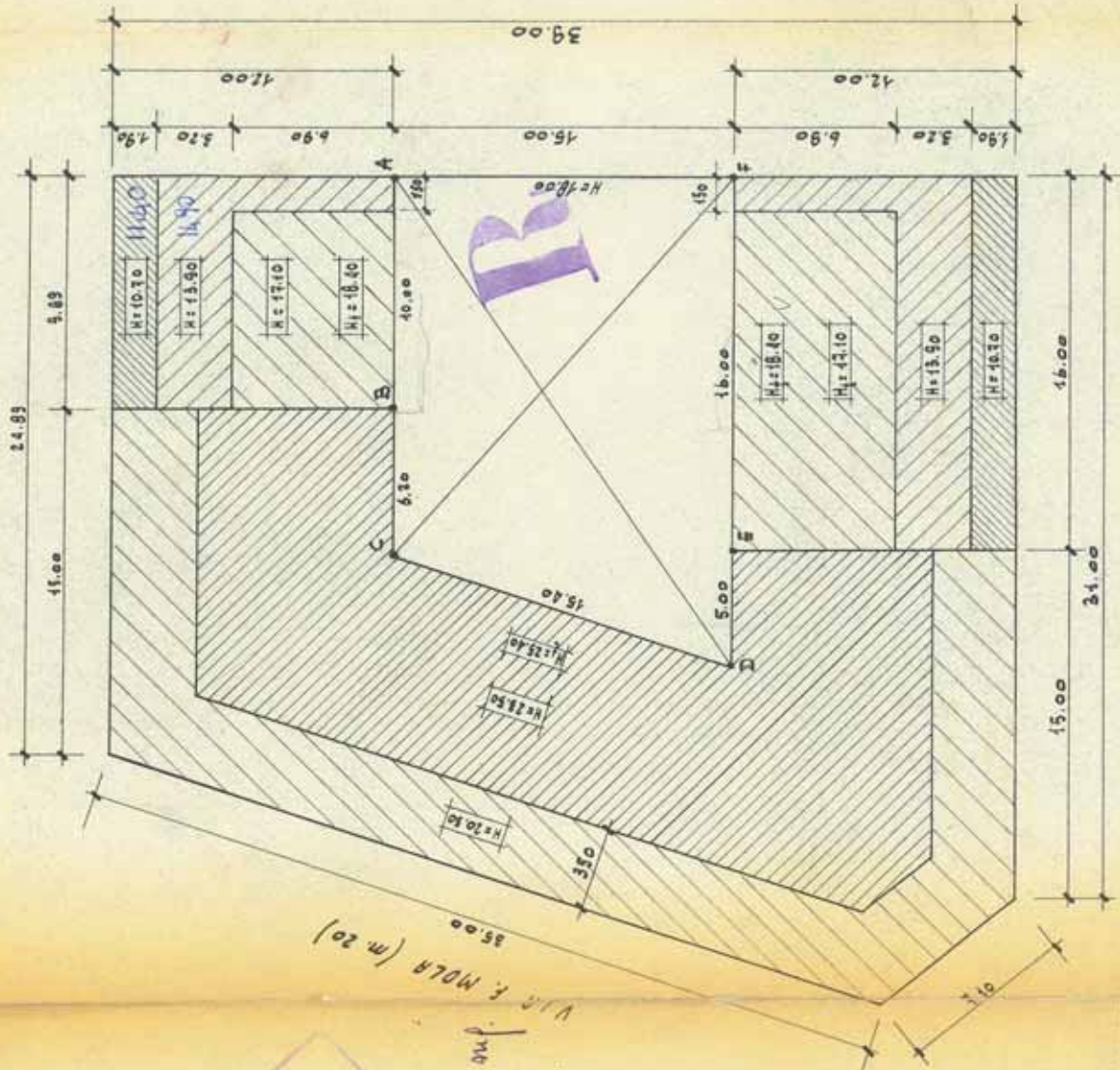

VIA ARGENTA (m. 12)

CALCOLO CORTILE a quota +0.90

PARETI	LUNGHEZZA m	H ₂ - 0.90	SUPERFICIE
AB	40.00	17.50	175.00
BC+CD+DE	26.60	24.50	651.70
EF	16.00	17.50	280.00
FA	15.00	17.10	256.50
TOTALE SUP. PARETI			1363.20

1404.00 sup.

SUP. CORTILE 21.46 x 15 = 299 x 5 = 1495 > 1363.20 SUP. PARETI

VICINO FUOCO
M 21.46 x 15
PROTEZIONE INCENDI
PINT. 2
DATA 26 GEN. 1961

IL PROPRIETARIO
SOCIETA' IMMOBILIARE
MILANO ARGENTA S.p.A.
L'Amministratore Unico

L'IMPRESA
IMPRESA COSTRUZIONI
G. R. PIACENTINI & C.
S. Paolo

IL PROGETTISTA e A.L.
DOTT. ING. ARTURO MERIGHI
P.zza Borromeo 10 - tel. 874480 - MILANO

DOIT. ING. ARTURO MERIGHI STUDIO TECNICO P.zza Borromeo 10 - tel. 874480 - MILANO	IMM. "ARGENTA" S.p.A. CASA DI CIVILE ABITAZIONE IN VIA F. MOLA angolo VIA ROSA VIA ARGENTA	30.12.60
CALCOLO CORTILE		1.200

VIA ROSA (m. 12)

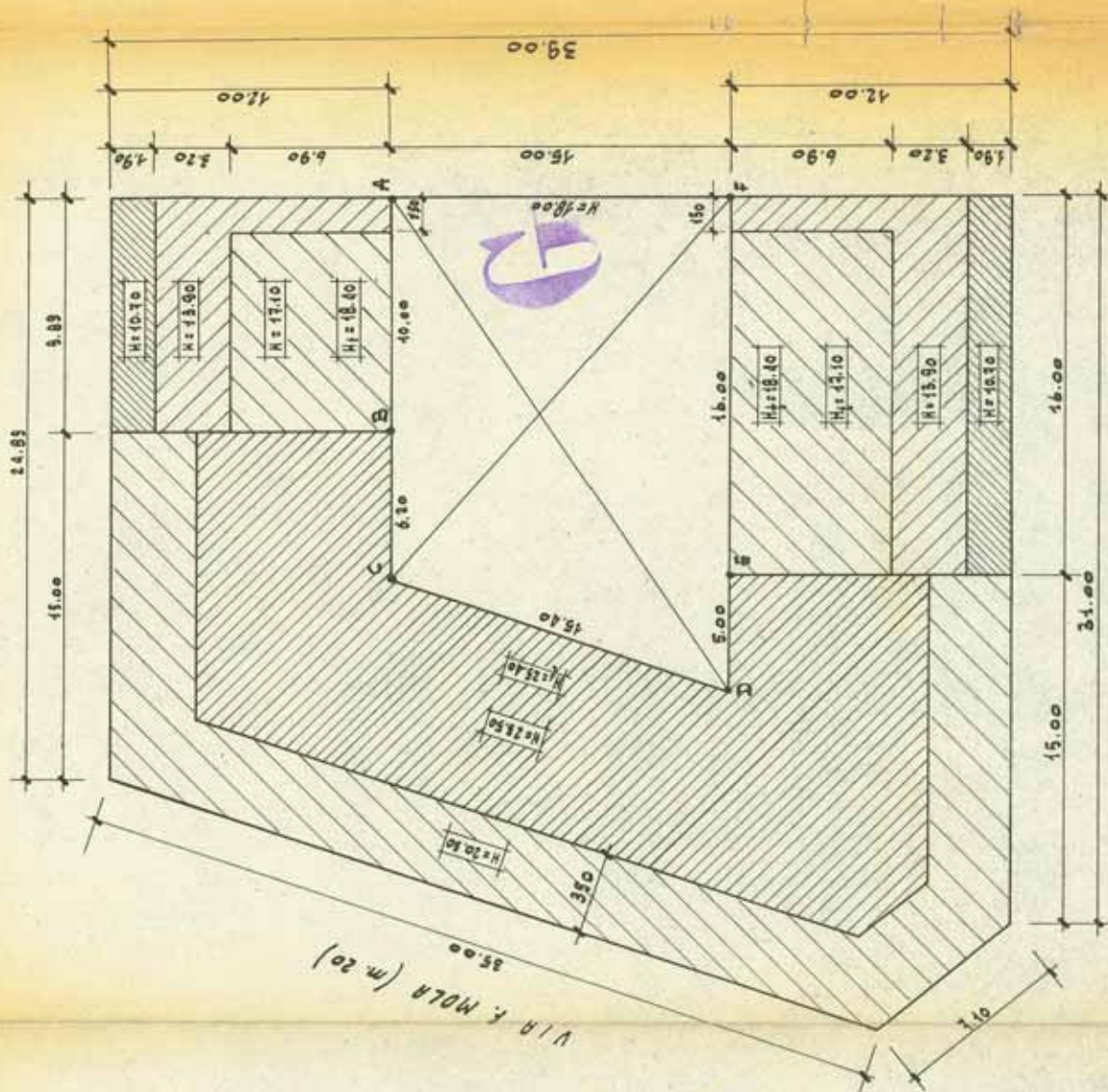

VIA ARGENTA (m. 12)

CALCOLO CORTILE e quota +0.90

PARETI	LUNGHEZZA m	H ₁ - 0.90	SUPERFICIE
AB	10.00	17.50	175.00
BC+CD+DE	26.60	24.50	651.70
EF	16.00	17.50	280.00
FA	15.00	17.10	256.50
TOTALE SUR. PARETI mq.			1363.20

SUR. CORTILE $\frac{21 \times 16.20}{2} = 170.10$ 15 = 279 x 5 = mq 1395.75 1363.20 SUR. PARETI



IL PROPRIETARIO
SOCIETA' IMMOBILIARE
MILANO ARGENTA S.p.A.
L. 12.12.1980

L'IMPRESA
IMPRESA COSTRUZIONI
OSCAR PIACENTINI
Piacentini Oscar

IL PROGETTISTA e D.L.
Dott. Ing. ARTURO MERIGHI
Piazzale Bortolomeo 12 - 20123 - MILANO

DOIT. ING. ARTURO MERIGHI	IMM. "ARGENTA" S.p.A.
STUDIO TECNICO	CASA DI CIVILE ABITAZIONE
Piazzale Bortolomeo 12 - 20123 - MILANO	IN VIA F. MOLLA angolo VIA ROSA VIA ARGENTA
	30.12.80
CALCOLO CORTILE	1.200

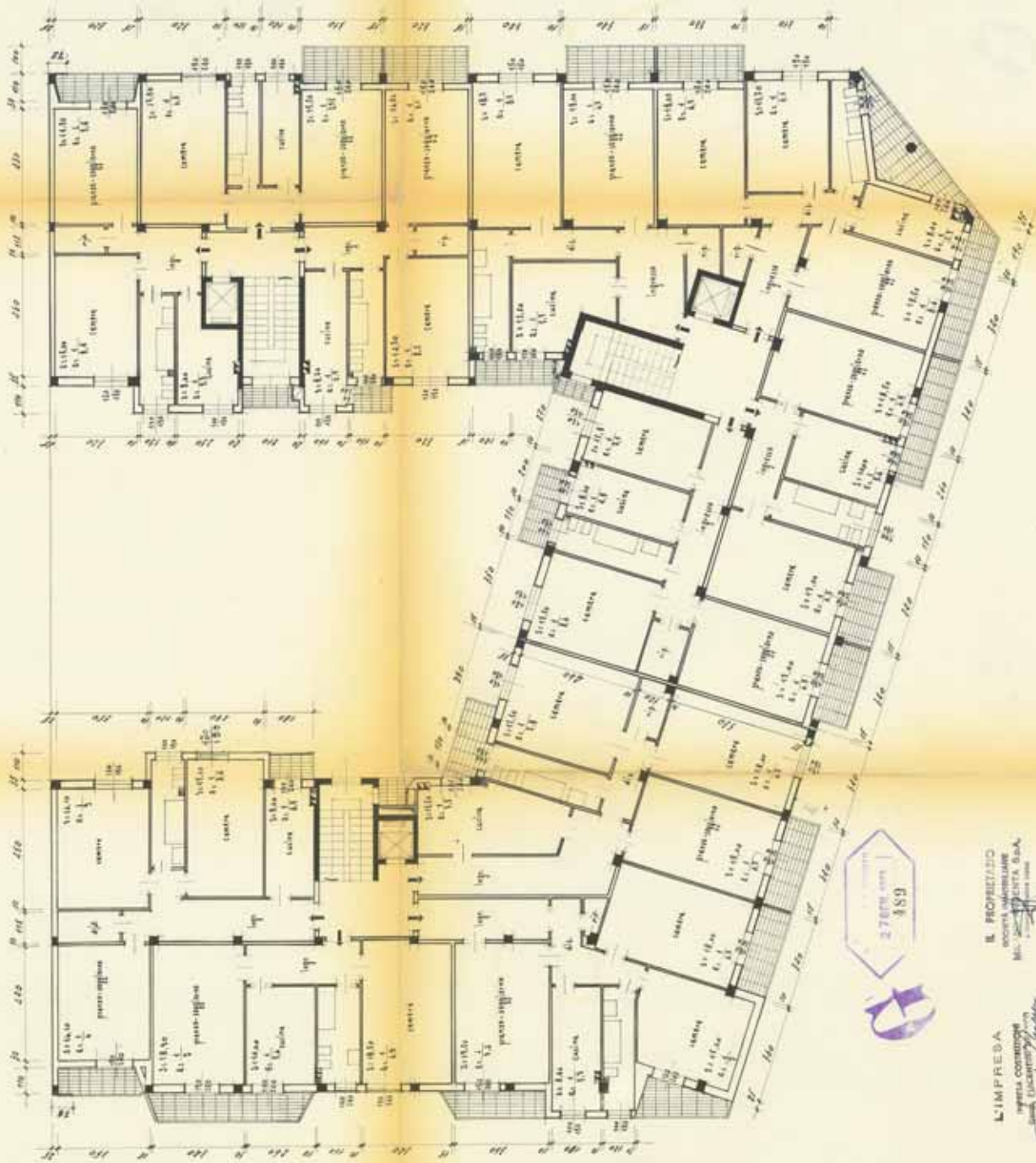

IL PROPRIO
EDIFICIO
MILANO 1900

L'IMPRESA
OPERA CONDOTTA
DALLA SOCIETA' S.p.A.

L'INGEGNERIA E S.R.L.
OPERA CONDOTTA
DALLA SOCIETA' S.p.A.



DOTT. ING. ATTILIO PERIGHI STUDIO TECNICO Via Broletto 10-12 - 20121 MILANO	ING. "INGENIERIA" S.p.A. 1910 11 C/1011 1011/1011 IN VIA L. MOLA 1011/1011 1011/1011	PIANO 10 1 20 1-100
---	--	------------------------

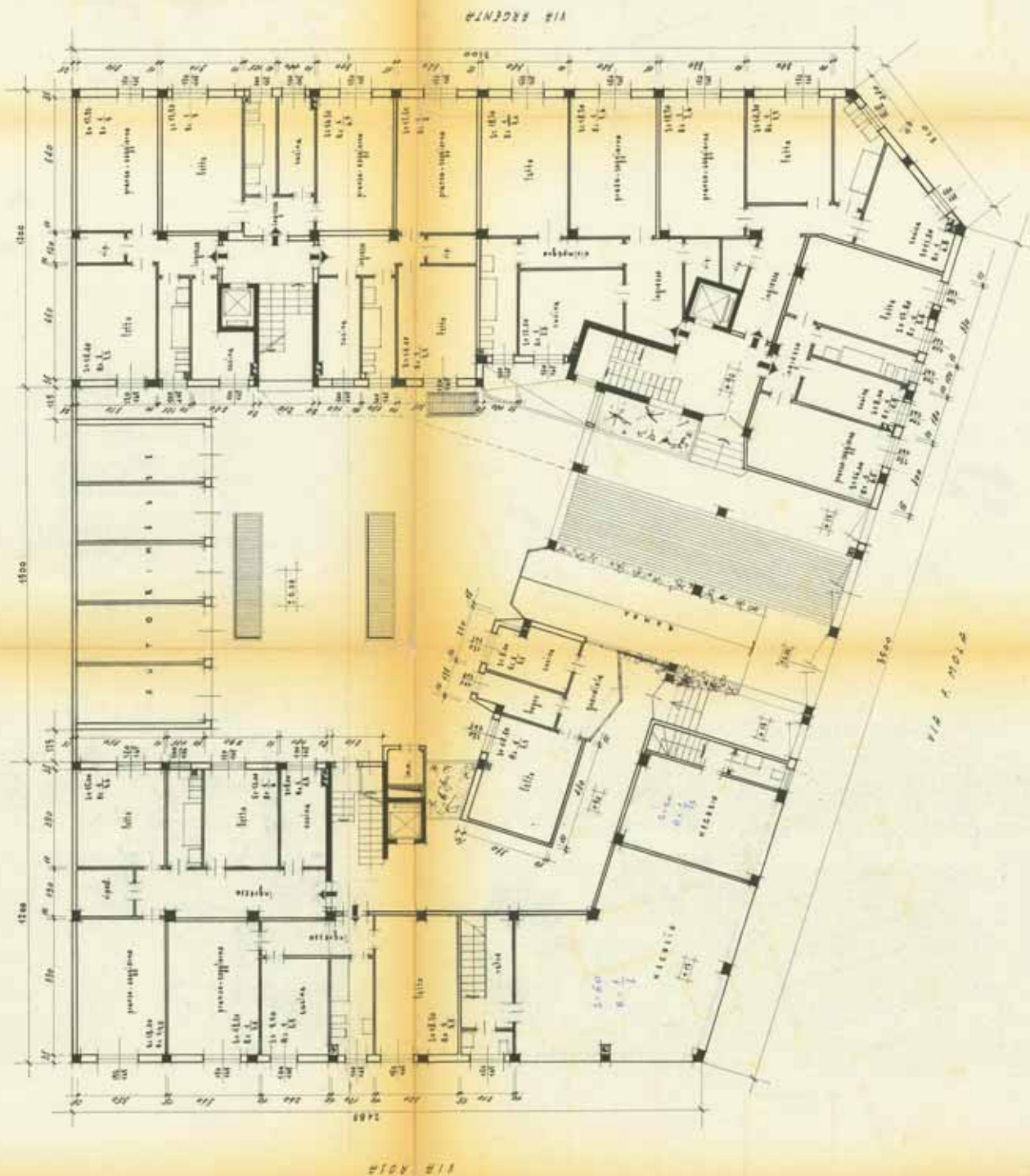

estrate mappa rapp. 5.2000



A. PROCESSIONA S.P.A.

Chas. W. Smith

L'IMPRESA

MARIA COLLEGE
 1000 W. 10th St.
 Anchorage, Alaska 99501

EL PROPIETARIO

PORTA SPEDITIONE
MONTA S.P.A.
L. 10/11/1988

DOTL. ING. ARTURO MERIGNI
STUDIO TECNICO

1990-1991, 1992-1993, 1994-1995, 1996-1997, 1998-1999, 2000-2001, 2002-2003, 2004-2005, 2006-2007, 2008-2009, 2010-2011, 2012-2013, 2014-2015, 2016-2017, 2018-2019, 2020-2021, 2022-2023, 2024-2025, 2026-2027, 2028-2029, 2030-2031, 2032-2033, 2034-2035, 2036-2037, 2038-2039, 2040-2041, 2042-2043, 2044-2045, 2046-2047, 2048-2049, 2050-2051, 2052-2053, 2054-2055, 2056-2057, 2058-2059, 2060-2061, 2062-2063, 2064-2065, 2066-2067, 2068-2069, 2070-2071, 2072-2073, 2074-2075, 2076-2077, 2078-2079, 2080-2081, 2082-2083, 2084-2085, 2086-2087, 2088-2089, 2090-2091, 2092-2093, 2094-2095, 2096-2097, 2098-2099, 2100-2101, 2102-2103, 2104-2105, 2106-2107, 2108-2109, 2110-2111, 2112-2113, 2114-2115, 2116-2117, 2118-2119, 2120-2121, 2122-2123, 2124-2125, 2126-2127, 2128-2129, 2130-2131, 2132-2133, 2134-2135, 2136-2137, 2138-2139, 2140-2141, 2142-2143, 2144-2145, 2146-2147, 2148-2149, 2150-2151, 2152-2153, 2154-2155, 2156-2157, 2158-2159, 2160-2161, 2162-2163, 2164-2165, 2166-2167, 2168-2169, 2170-2171, 2172-2173, 2174-2175, 2176-2177, 2178-2179, 2180-2181, 2182-2183, 2184-2185, 2186-2187, 2188-2189, 2190-2191, 2192-2193, 2194-2195, 2196-2197, 2198-2199, 2200-2201, 2202-2203, 2204-2205, 2206-2207, 2208-2209, 2210-2211, 2212-2213, 2214-2215, 2216-2217, 2218-2219, 2220-2221, 2222-2223, 2224-2225, 2226-2227, 2228-2229, 2230-2231, 2232-2233, 2234-2235, 2236-2237, 2238-2239, 2240-2241, 2242-2243, 2244-2245, 2246-2247, 2248-2249, 2250-2251, 2252-2253, 2254-2255, 2256-2257, 2258-2259, 2260-2261, 2262-2263, 2264-2265, 2266-2267, 2268-2269, 2270-2271, 2272-2273, 2274-2275, 2276-2277, 2278-2279, 2280-2281, 2282-2283, 2284-2285, 2286-2287, 2288-2289, 2290-2291, 2292-2293, 2294-2295, 2296-2297, 2298-2299, 2300-2301, 2302-2303, 2304-2305, 2306-2307, 2308-2309, 2310-2311, 2312-2313, 2314-2315, 2316-2317, 2318-2319, 2320-2321, 2322-2323, 2324-2325, 2326-2327, 2328-2329, 2330-2331, 2332-2333, 2334-2335, 2336-2337, 2338-2339, 2340-2341, 2342-2343, 2344-2345, 2346-2347, 2348-2349, 2350-2351, 2352-2353, 2354-2355, 2356-2357, 2358-2359, 2360-2361, 2362-2363, 2364-2365, 2366-2367, 2368-2369, 2370-2371, 2372-2373, 2374-2375, 2376-2377, 2378-2379, 2380-2381, 2382-2383, 2384-2385, 2386-2387, 2388-2389, 2390-2391, 2392-2393, 2394-2395, 2396-2397, 2398-2399, 2400-2401, 2402-2403, 2404-2405, 2406-2407, 2408-2409, 2410-2411, 2412-2413, 2414-2415, 2416-2417, 2418-2419, 2420-2421, 2422-2423, 2424-2425, 2426-2427, 2428-2429, 2430-2431, 2432-2433, 2434-2435, 2436-2437, 2438-2439, 2440-2441, 2442-2443, 2444-2445, 2446-2447, 2448-2449, 2450-2451, 2452-2453, 2454-2455, 2456-2457, 2458-2459, 2460-2461, 2462-2463, 2464-2465, 2466-2467, 2468-2469, 2470-2471, 2472-2473, 2474-2475, 2476-2477, 2478-2479, 2480-2481, 2482-2483, 2484-2485, 2486-2487, 2488-2489, 2490-2491, 2492-2493, 2494-2495, 2496-2497, 2498-2499, 2500-2501, 2502-2503, 2504-2505, 2506-2507, 2508-2509, 2510-2511, 2512-2513, 2514-2515, 2516-2517, 2518-2519, 2520-2521, 2522-2523, 2524-2525, 2526-2527, 2528-2529, 2530-2531, 2532-2533, 2534-2535, 2536-2537, 2538-2539, 2540-2541, 2542-2543, 2544-2545, 2546-2547, 2548-2549, 2550-2551, 2552-2553, 2554-2555, 2556-2557, 2558-2559, 2560-2561, 2562-2563, 2564-2565, 2566-2567, 2568-2569, 2570-2571, 2572-2573, 2574-2575, 2576-2577, 2578-2579, 2580-2581, 2582-2583, 2584-2585, 2586-2587, 2588-2589, 2590-2591, 2592-2593, 2594-2595, 2596-2597, 2598-2599, 2600-2601, 2602-2603, 2604-2605, 2606-2607, 2608-2609, 2610-2611, 2612-2613, 2614-2615, 2616-2617, 2618-2619, 2620-2621, 2622-2623, 2624-2625, 2626-2627, 2628-2629, 2630-2631, 2632-2633, 2634-2635, 2636-2637, 2638-2639, 2640-2641, 2642-2643, 2644-2645, 2646-2647, 2648-2649, 2650-2651, 2652-2653, 2654-2655, 2656-2657, 2658-2659, 2660-2661, 2662-2663, 2664-2665, 2666-2667, 2668-2669, 2670-2671, 2672-2673, 2674-2675, 2676-2677, 2678-2679, 2680-2681, 2682-2683, 2684-2685, 2686-2687, 2688-2689, 2690-2691, 2692-2693, 2694-2695, 2696-2697, 2698-2699, 2700-2701, 2702-2703, 2704-2705, 2706-2707, 2708-2709, 2710-2711, 2712-2713, 2714-2715, 2716-2717, 2718-2719, 2720-2721, 2722-2723, 2724-2725, 2726-2727, 2728-2729, 2730-2731, 2732-2733, 27

Firmato Da: DELFINO PAOLO E messo Da: INFOCAMERE QUALIFIED ELECTRONIC SIGNATURE CA Serial#: 32037b

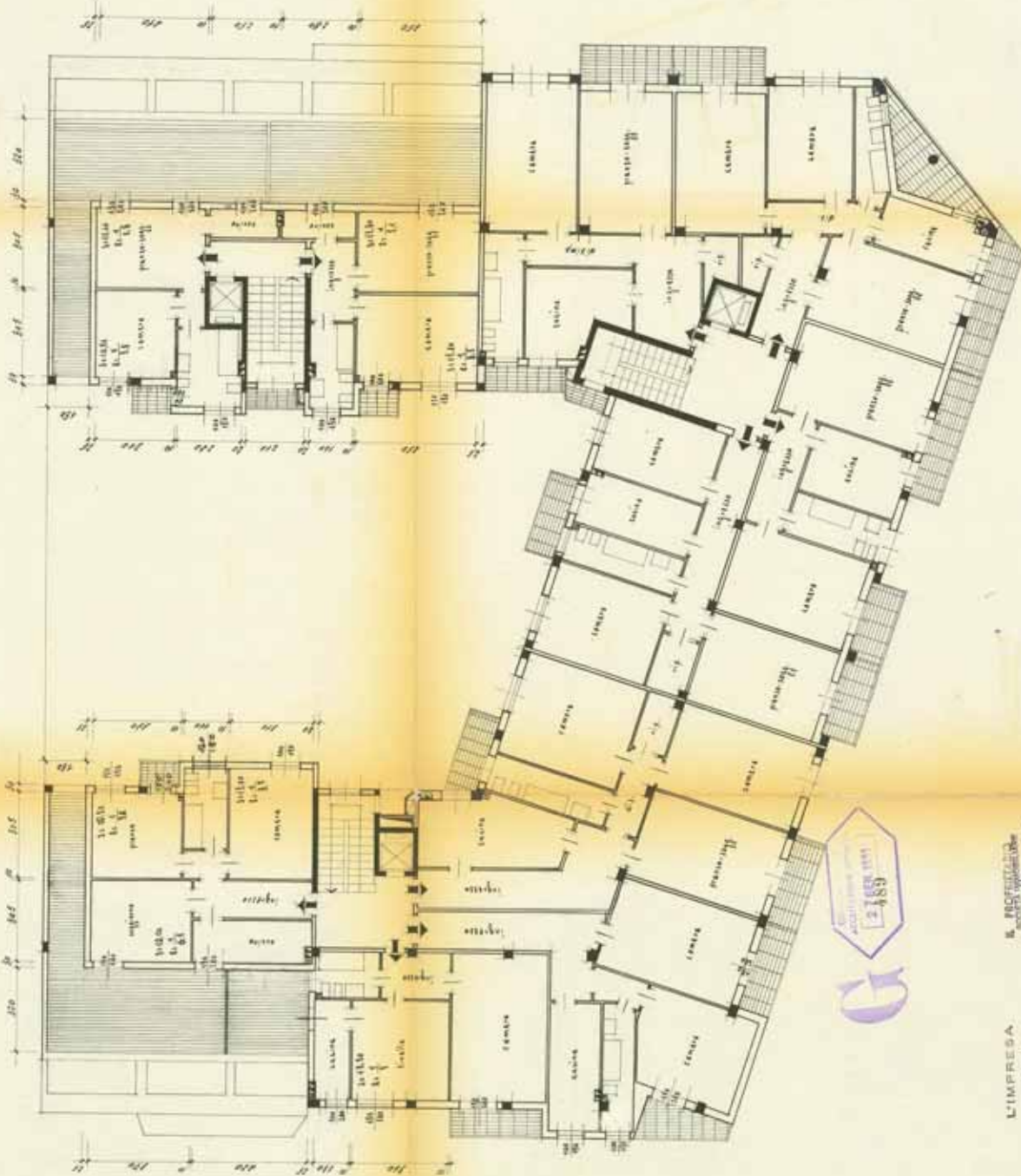

R. FREZZETTA & DL
Architetti

L'IMPRESA
 S.p.A. Costruzioni
Architetti

R. FREZZETTA & DL
 S.p.A. Costruzioni
Architetti

DOT. ING. ALESSANDRO MERIGHI
STUDIO TECNICO
 Via Boncompagni 13-15 00187 ROMA

IMM. "ARCADE" - S.p.A.
CASA DI COTTAGE ABITAZIONE
 in via C. Matteotti 100 00187 ROMA

PIANO 4°



IL PROGETTISTA e s.r.l.
 ING. ARTURO MERRIONI
 STUDIO TECNICO
 Via Broletto 10-12 - 20121 MILANO

L'IMPRESA
 IMPRESA COMMERCIALE
 S.p.A.
 S.p.A. di CREDITO ABITAZIONALE
 S.p.A. di CREDITO ABITAZIONALE

IL PROGETTATO
 SOCIETA' IMMOBILIARE
 S.p.A.
 S.p.A. di CREDITO ABITAZIONALE
 S.p.A. di CREDITO ABITAZIONALE

DOT. ING. ARTURO MERRIONI
 STUDIO TECNICO
 Via Broletto 10-12 - 20121 MILANO

ING. "BENTON", S.p.A.
 CASA DI CREDITO ABITAZIONALE
 S.p.A. di CREDITO ABITAZIONALE
 S.p.A. di CREDITO ABITAZIONALE

VIA ROSA (m. 12)

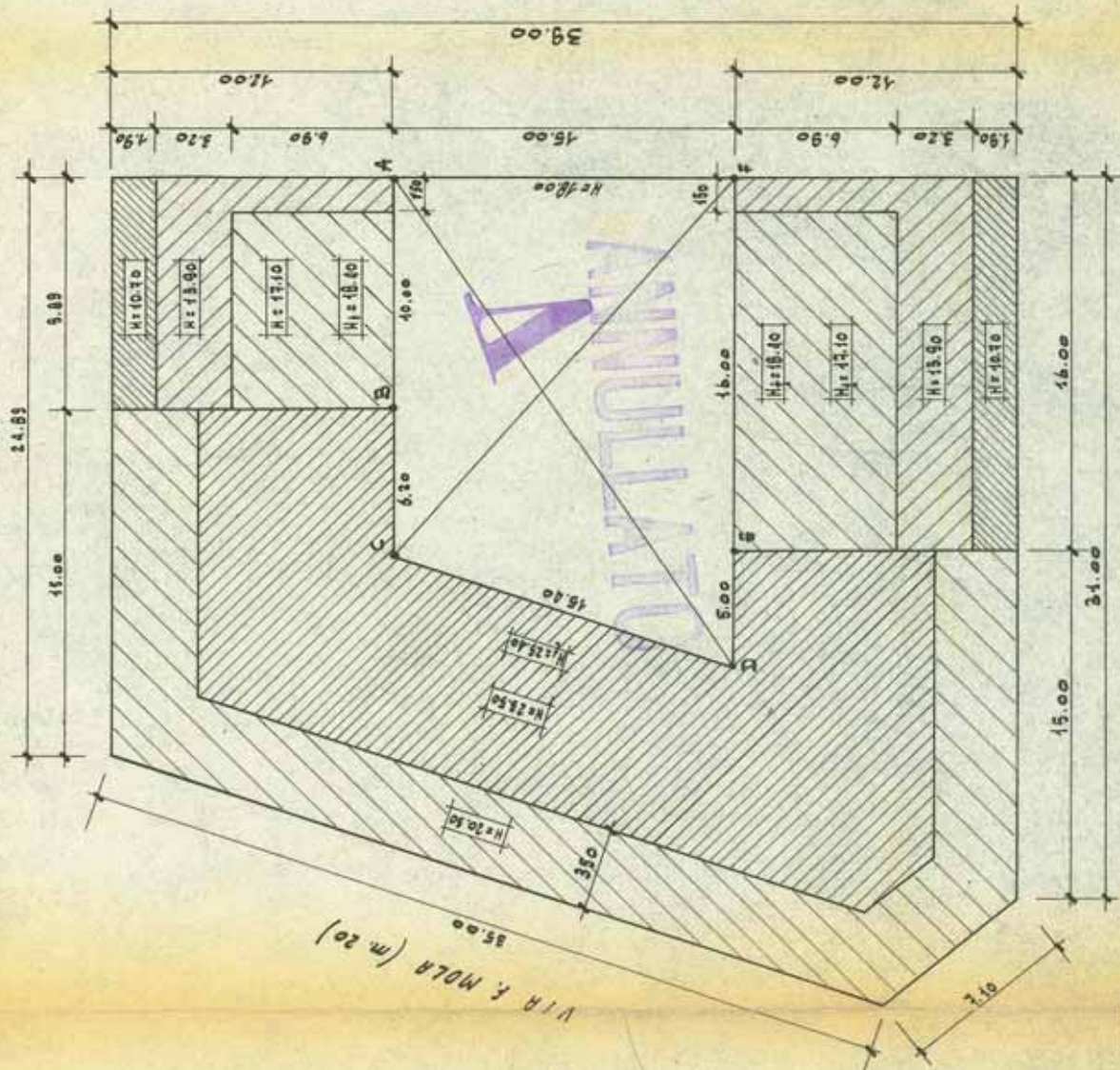

CALCOLO CORTILE a quota +0.90

PARETI	LUNGHEZZA m	H ₂ - 0.90	SUPERFICIE
AB	10.00	17.50	175.00
BC+CD+DE	26.60	24.50	651.70
EF	16.00	17.50	280.00
FA	15.00	17.10	256.50
TOTALE SUR. PARETI mq.			1363.20

$$SUR. CORTILE \frac{2146.20}{2} 16 = 279 \times 5 = mq. 1395.7 \quad 1363.20 \quad SUR. PARETI$$



IL PROGETTISTA e D.L.
 Dott. Ing. Arturo Merighi
 STUDIO TECNICO
 P.zza S. Stefano 10 - tel. 874480 - MILANO

L'IMPRESA
 IMPRESA COSTRUZIONI
 SOCIETA' IMMOBILIARE
 MILANO ARGENTA S.p.A.
 Uscita PIANCONI - RINGHIO
 C.so S. Stefano 10 - tel. 874480 - MILANO



DOIT. ING. ARTURO MERIGHI STUDIO TECNICO P.zza S. Stefano 10 - tel. 874480 - MILANO	IMM. "ARGENTA" - S.p.A. CASA DI CIVILE ABITAZIONE IN VIA F. MOLA angolo VIA ROSA VIA ARGENTA	30.12.60
CALCOLO CORTILE		1.200

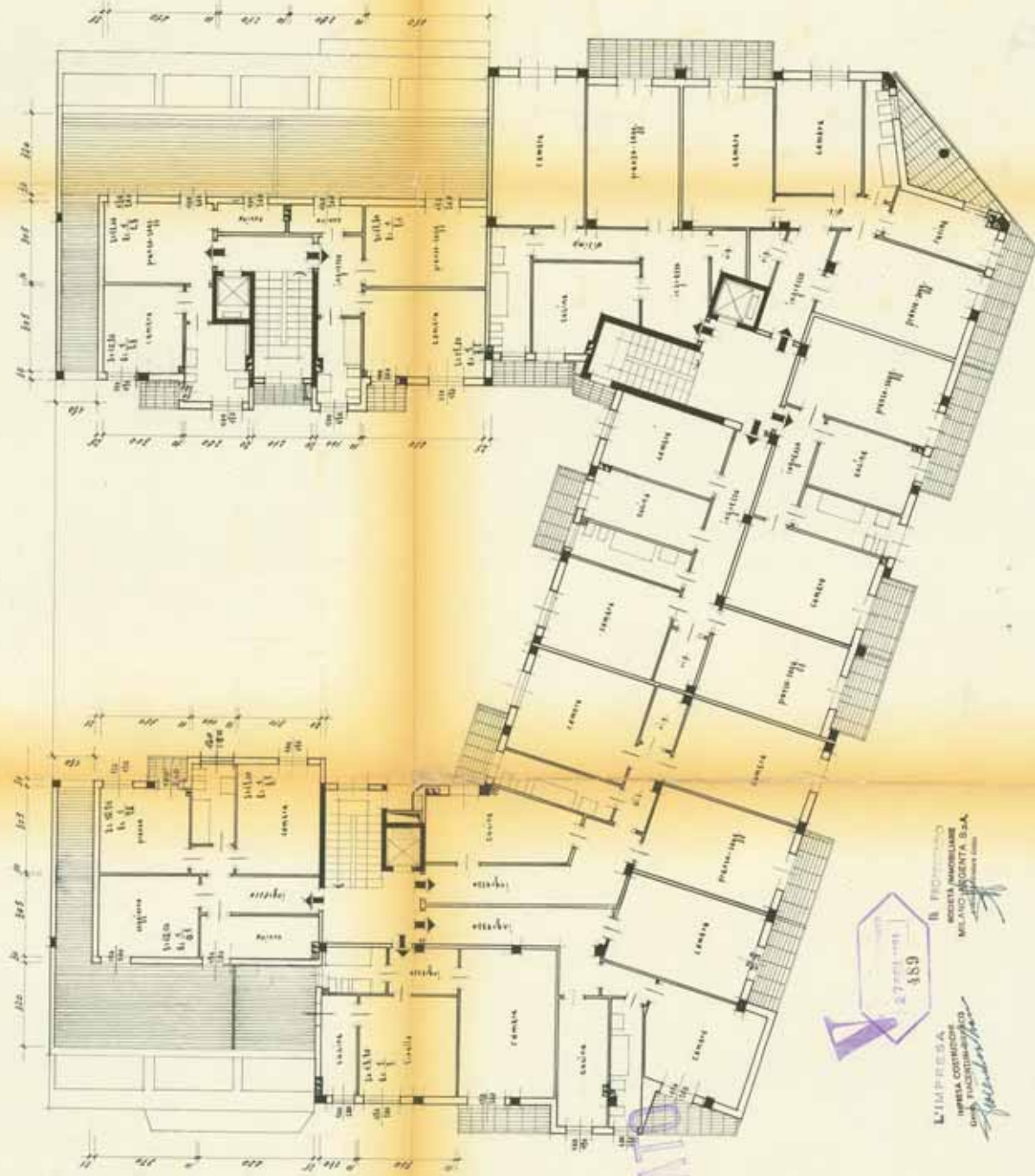

ANNULLATO



4. DISCUSSION

Mr. C. B. Smith

L'Espresso

[illegible]

B. Pignatelli
SOCIETÀ IMMOBILIARE
MILANO ARGENTA S.p.A.

CON. ING. ARMANDO VERONE
STUDIO TECNICO

1988, "ARGENTINA - C.R.A.
CASA DI CIVILE ASSURAZIONE
IN VIA C. MARCHI 1000, 20122 MILANO

continued

100

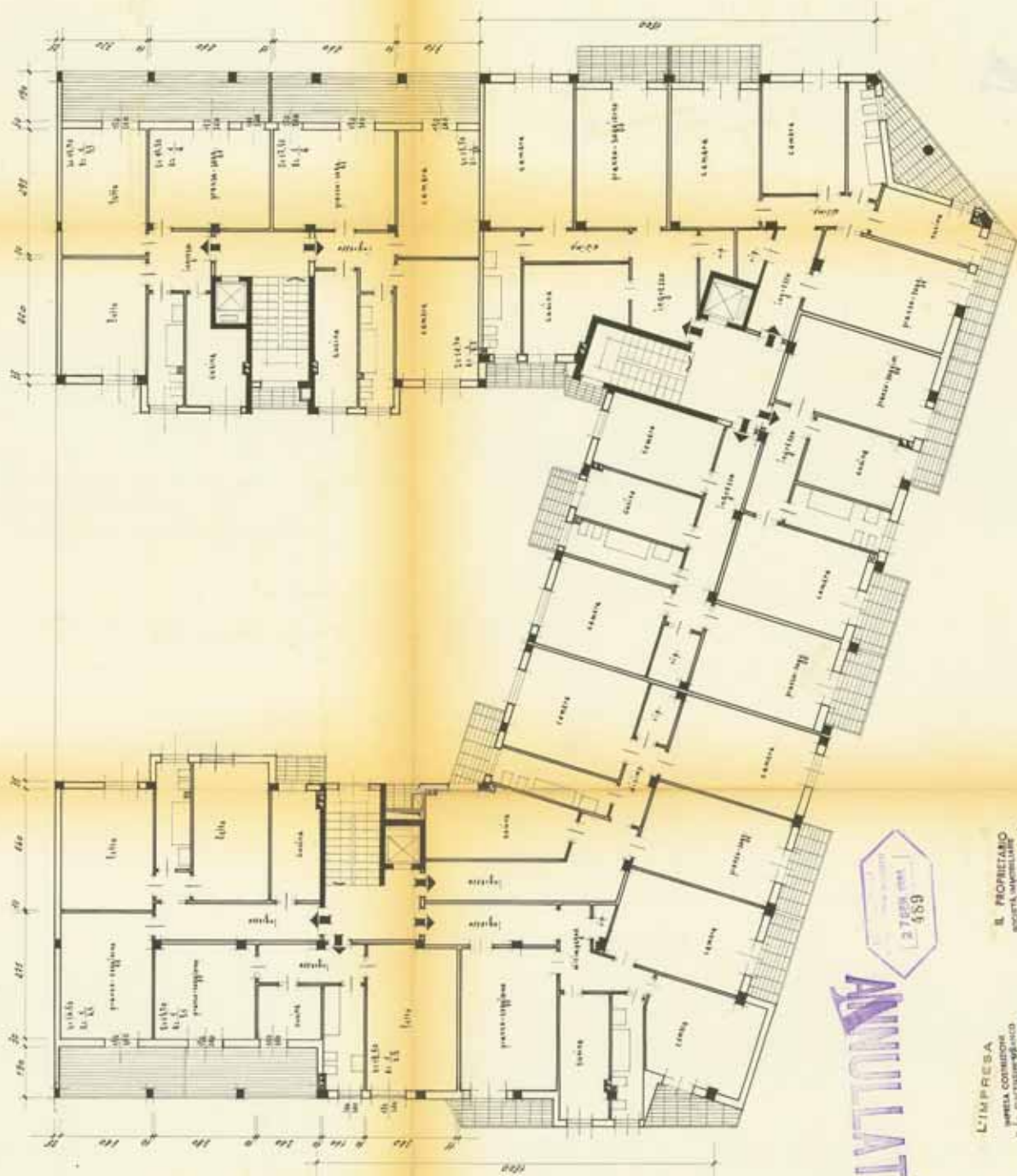

ANNULLATO
 2700000000
 489

L'IMPRESA
 SOCIETA' A R.L.
 VIA S. PIETRO 10
 20121 MILANO

IL PROPRIETARIO
 SOCIETA' A R.L.
 VIA S. PIETRO 10
 20121 MILANO

DOTT. ING. ARTURO MERIGHI STUDIO TECNICO	MR. "ARISTEA" S.p.A. CASE DI CIVILE ABITAZIONE IN VIA S. PIETRO 10 MILANO
---	---



E. PROGETTISTA e D.L.

L'IMPRESA
NELLA COSTRUZIONE
E NELLE ATTIVITÀ DI
INGEGNERIA

SOCIETÀ ITALIANA
MILANO ARGENTA SPA
Via...
Milano

L'IMPRESA
NELLA COSTRUZIONE
E NEL RINNOVAMENTO URBANO

SOCIETÀ ITALIANA
MILANO - ARGENTA SPA
Argenta Immobiliare Italiana

INN. "ARGENTA," S.p.A.
CASA DI CIVILE ABITAZIONE
IN VIA C. POLEA numero 108 ROMA VIA ARGENTA

INN. "ARGENTA," S.p.A.
CASA DI CIVILE ABITAZIONE
IN VIA C. POLEA numero 108 ROMA VIA ARGENTA

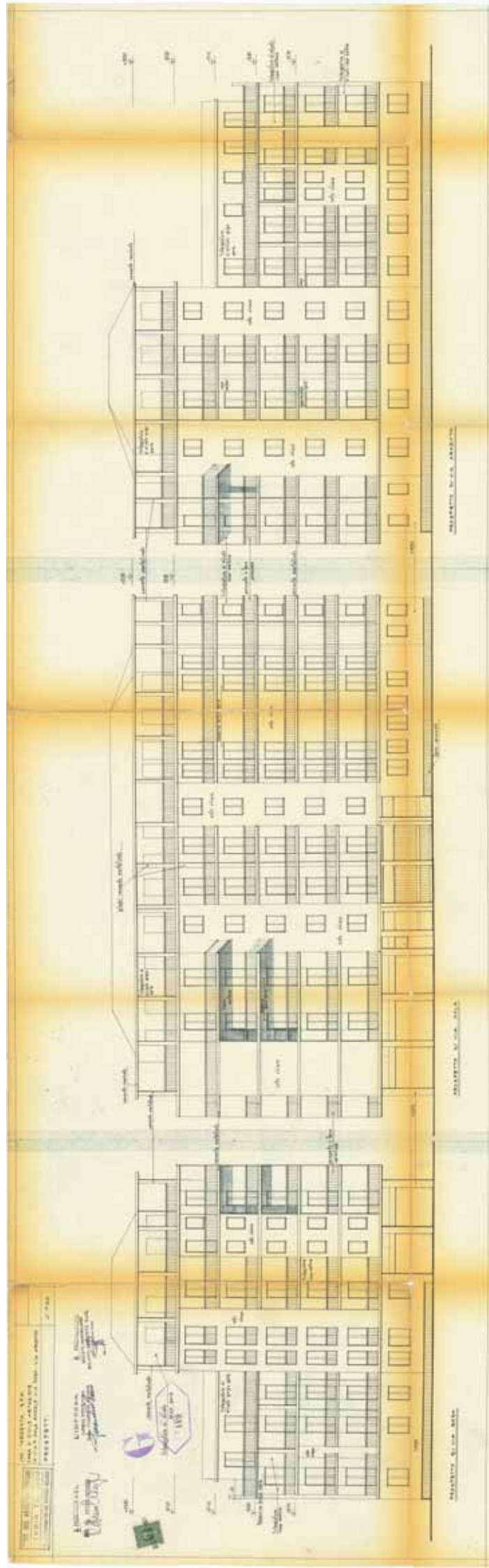

• MAG. 1961
Modifim

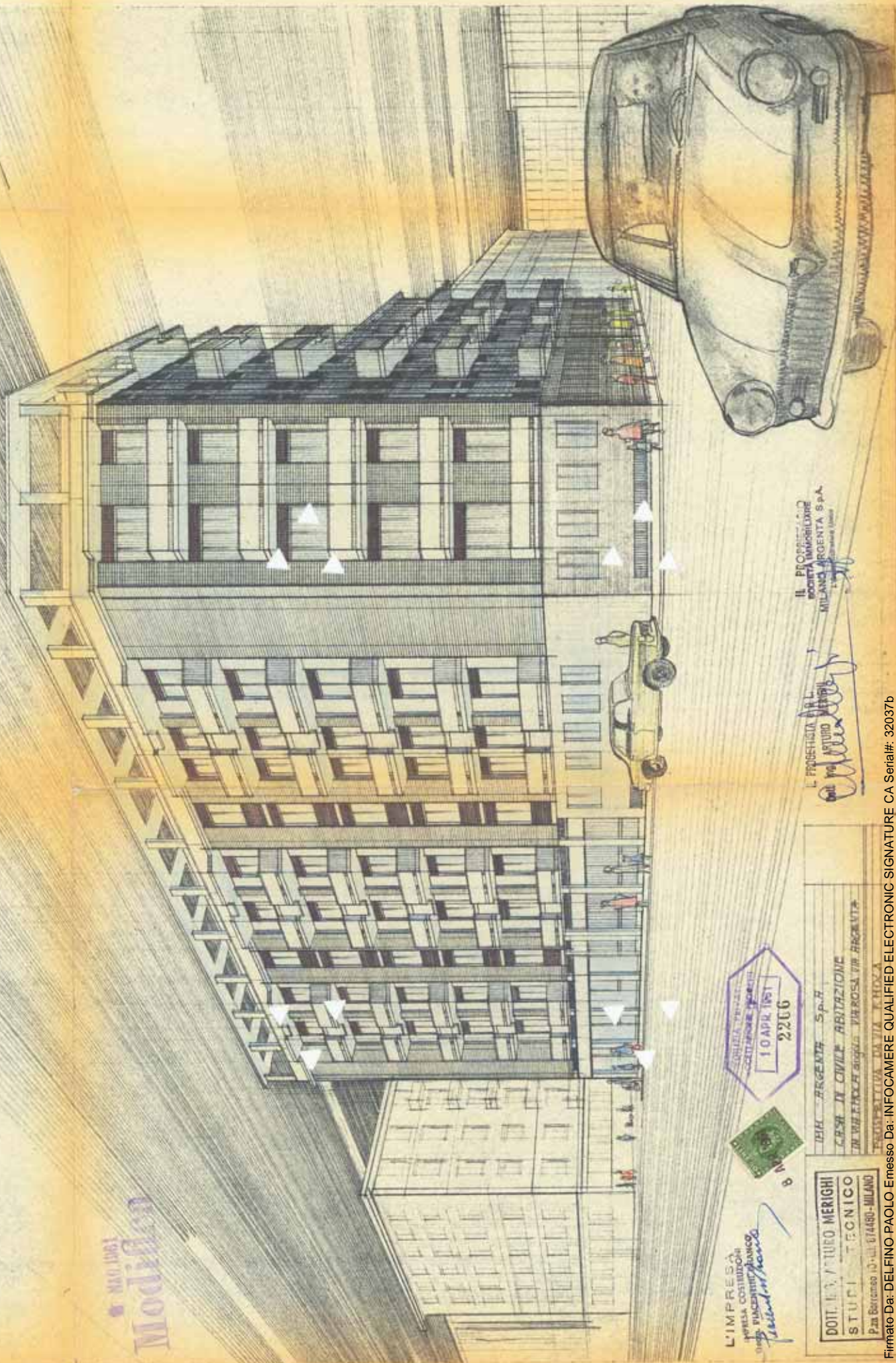

L'IMPRESA
 PER LA COSTRUZIONE
 DI EDIFICI E IMPIANTI
 Ing. *Paolo Emesso*
 PIAZZA S. PIETRO 10 - MILANO

22UG
 10 APR 1961
 22UG

DOT. L. ARGENTI S.p.A.
 C.A.S. IN CIVILE ABITAZIONE
 DI VIA S. PIETRO 10 - MILANO
 PIAZZA S. PIETRO 10 - MILANO

IL PROGETTO È DI
 SOCIETÀ IMMOBILIARE
 MILANO ARGENTI S.p.A.
 L. ARGENTI (direttrice)

Piani fuori terra N.
Area coperta mq.
Cubatura mc.
Locali complessivi N.

ATTI DEL COMUNE DI MILANO

N.° 20682 { Protocollo Generale
il 195
N.° 489 { Edilizia Privata
il 195
N.° { Uff.
il 195

OGGETTO:

Denuncia delle opere edilizie (1)

Località: *Costanz. ed uso abit. negozi, magazz. ed artigianato*
Via Mola aperta da Argente in S. Rosa

Proprietario del fabbricato

Im. M. Argente, S.p.A.
domiciliato in *Via Mola n. 39*
tel. *364180*

Proprietario del terreno:

Im. M. Argente, S.p.A.
domiciliato in *Via Mola n. 39*
tel. *364180*

Direttore delle opere:

Dott. Ing. ARTURO MERIGHI
domiciliato in *Piazza Pennino 10*
Milano tel. *874480*

Esecutore dei lavori:

Impresa Gen. Pizzentini B.
domiciliato in *Via G. Agneni n. 16*
Milano tel. *553154*

(1) Ricostruzione, costruzione ad uso abitazione, ufficio, industriale, ecc.

Antecedenti N.

dell'anno 19

DATI RELATIVI AL PIANO REGOLATORE GENERALE

N.B. DA COMPILARE A CURA DEL RICHIEDENTE

Destinazione prevista dal P. R. G. per l'area interessata *Residenziale secondo il regolamento di P.R.*

Destinazione dell'edificio progettato *C. coll. ab. regione negozi, magazzini ed altri usi privati*

DATI RIGUARDANTI LA DENSITÀ EDILIZIA (da compilare solo nel caso in cui il progetto rientri nelle zone residenziali intensiva, semintensiva, semiestensiva, verde agricolo):

A) SUPERFICIE del terreno della quale si tiene conto per il calcolo della densità edilizia del fabbricato progettato:

1) Area coperta mq.
2) Area non coperta mq.
3) Eventuale semisede stradale (articolo 7 N. T.) mq.
Totale mq.

B) VOLUME della costruzione prevista in progetto m³

C) INDICE DI DENSITÀ EDILIZIA della costruzione in progetto B; A m³ Ha

SOCIETÀ IMMOBILIARE
MILANO ARGENTE S.p.A.
L'Amministratore Unico

Il Direttore dei lavori
Dott. Ing. ARTURO MERIGHI

UFFICIO TECNICO

Alla DIVISIONE I per l'esame preliminare dell'allegata copia del progetto.

p. L'INGEGNERE CAPO
UFFICIO TECNICO URBANISTICA
Il Capo Divisione
NON OCCORRE IL VOTO DELLA DIVISIONE URBANISTICA
ALLA DIV. I° E IV°

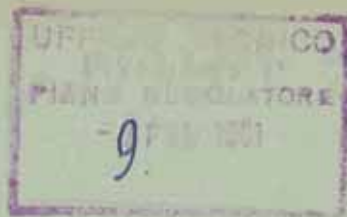

IL PROGETTO SI UNIFORMA AGLI
ALLINEAMENTI DEL P.R.G.
DESTINAZIONE *residenziale*
GENITA *reg. inf.*
IN TUTTA LA CONFINITA' DEL
FIDUCIARIO VINCOLI VEDA
L'INTERVENTO E. P. - UFFICIO
ESAME PROGETTI.

La via Nole è larga m. 20 =
La via Salvador Rosa è larga m. 12 =
La via Argentina è larga m. 12 =
La proprietà è interessata dalla convenzione in
atti 99189/1904 PR/38 in base alla quale deve
versare al Comune un contributo di L. 80 mil
per la popolazione; pertanto prima del rilascio
del p.e. la parte dovrebbe versare detto contri-
buto aggiornato in base alla sanzione
dell'indice nazionale che, messi all'incasso
dell'Istituto Centrale di Statistica, che dal
1938 ad oggi è di n° 60 volte -
La somma che interessare sarebbe quindi:
 $L. 80 \times 60 \times \text{mil } 98 (\text{quote}) = L. 470400 +$

La parte della spesa del lavoro
di cui si parla nell'art. 9 del
Leg. del 28/2/1929 (art. 1 del
Leg. di fine e di livello.

Inf. Puzos

P. PINO, CAPO DIVISIONE

UFFICIO ESAME PROGETTI

VIA ROSA (m.12)

24.83
15.00
9.83

Modifica

CALCOLO CORTILE 20.00m x 0.90

PARETI	LUNGHEZZA m	H ₀ -0.90	SUP.
AA'	4.50	14.00	24.00
AB+HG+ GI+IB	10.50	17.50	183.75
BC+CD+DE	27.40	24.50	663.95
EF	14.70	17.50	257.25
F'F	1.50	14.00	21.00
FA	15.50	17.10	266.05
TOTALE SUP. PARETI mq.			1412.00

$$\text{SUP. CORTILE} = \frac{(21.30 + 16.10 + 15.50) \cdot 6.50}{2} - 6.50 = 283.35 \times 5 = 1416.75 > 1412.00$$

IL PROGETTISTA e D.L.

Dr. ING. ARTURO MERIGHI

IL PROPRIETARIO

L'IMPRESA

IMPRESA COSTRUZIONI

GIAC. PIACENTINI & C.

DOT. ING. ARTURO MERIGHI

STUDIO TECNICO

Pia Bortolotto 10 - tel. 02/3030-10

CASA DI CIVILE ABITAZIONE

IN F. MOLLA 2000 VIA ROSA e ARGENTA

CALCOLO CORTILE

20.00m x 0.90

Firmato Da: DELFINO PAOLO Emesso Da: INFOCAMERE QUALIFIED ELECTRONIC SIGNATURE CA Serial#: 32037b

ATTI DEL COMUNE DI MILANO

N.° { *Protocollo Generale*
 { *il* 19

N.° {
 { *il* 19

N.° {
 { *il* 19

N.° {
 { *il* 19

OGGETTO:

MANUSCRITTO

Antecedenti N.

dell'anno 19



B

B



VIA S. ROSA

VIA ARGENTA -

IL PROPRIETARIO
SOCIETA' IMMOBILIARE
MILANO ARGENTA S.p.A.
Milano

IL'IMPRESA
IMPRESA COSTRUTTORE
GEO. PIACENTINERANCO
Piacenza

IL PROGETTISTA e D.L.
DOTT. ING. ARTURO MERIGHI
Studio Merighi
P.zza Bortolotto 10 - tel. 874530 - MILANO

IMM. "ARGENTA" S.P.A.
CASA DI CIVILE ABITAZIONE
IN VIA F. MOLA ANGOLO VIA ROSA - VIA ARGENTA

DOTT. ING. ARTURO MERIGHI
STUDIO T. JICO
P.zza Bortolotto 10 - tel. 874530 - MILANO

1.100

SISTEMAZIONE FRONTESPIZI -

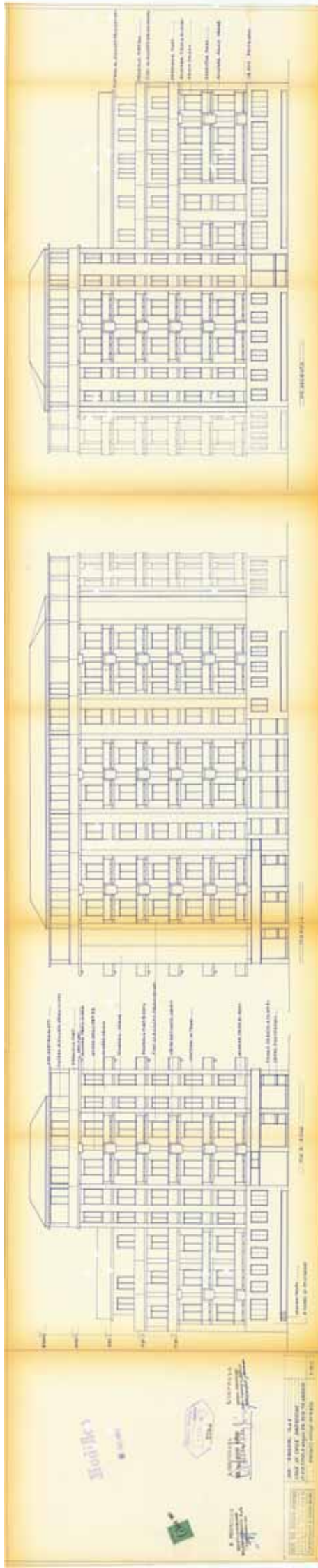

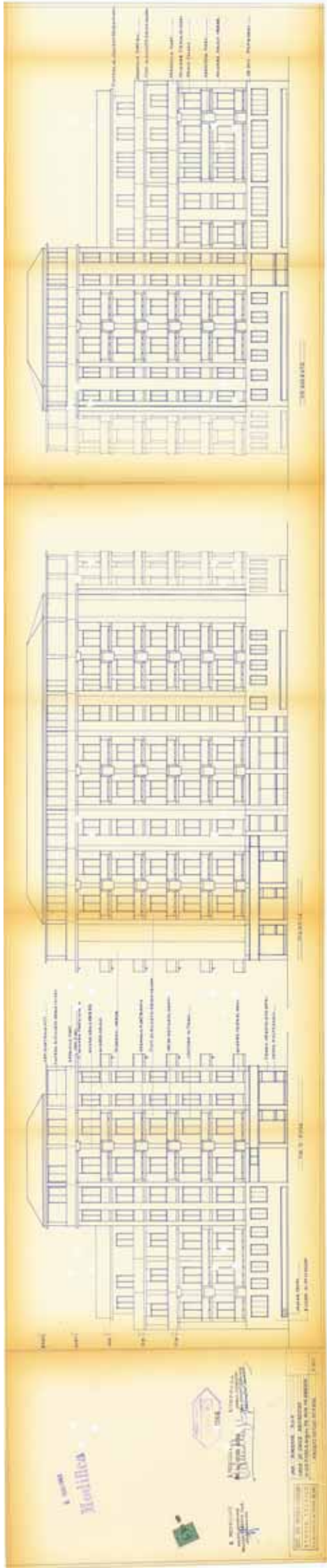

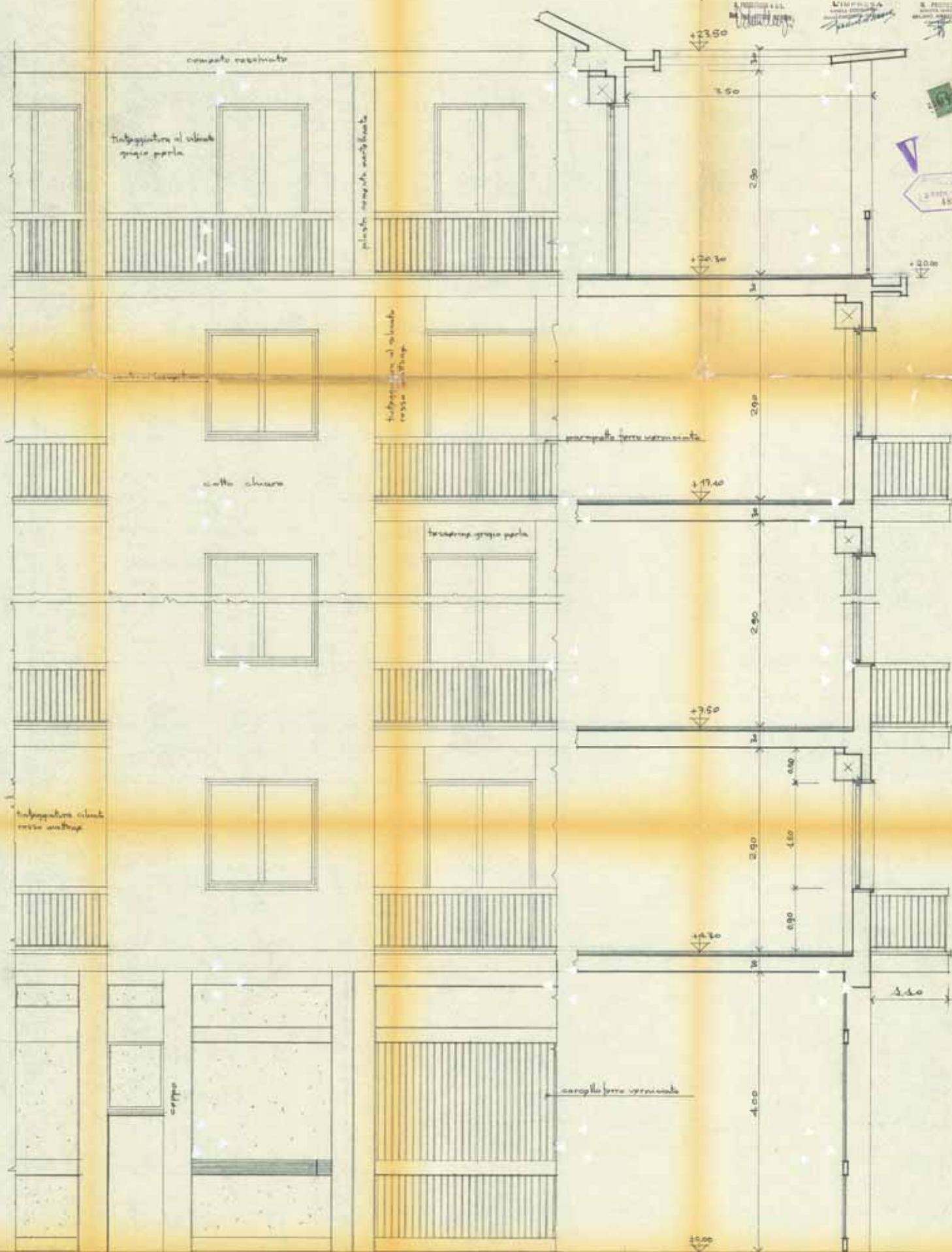

VIA F. MOLA

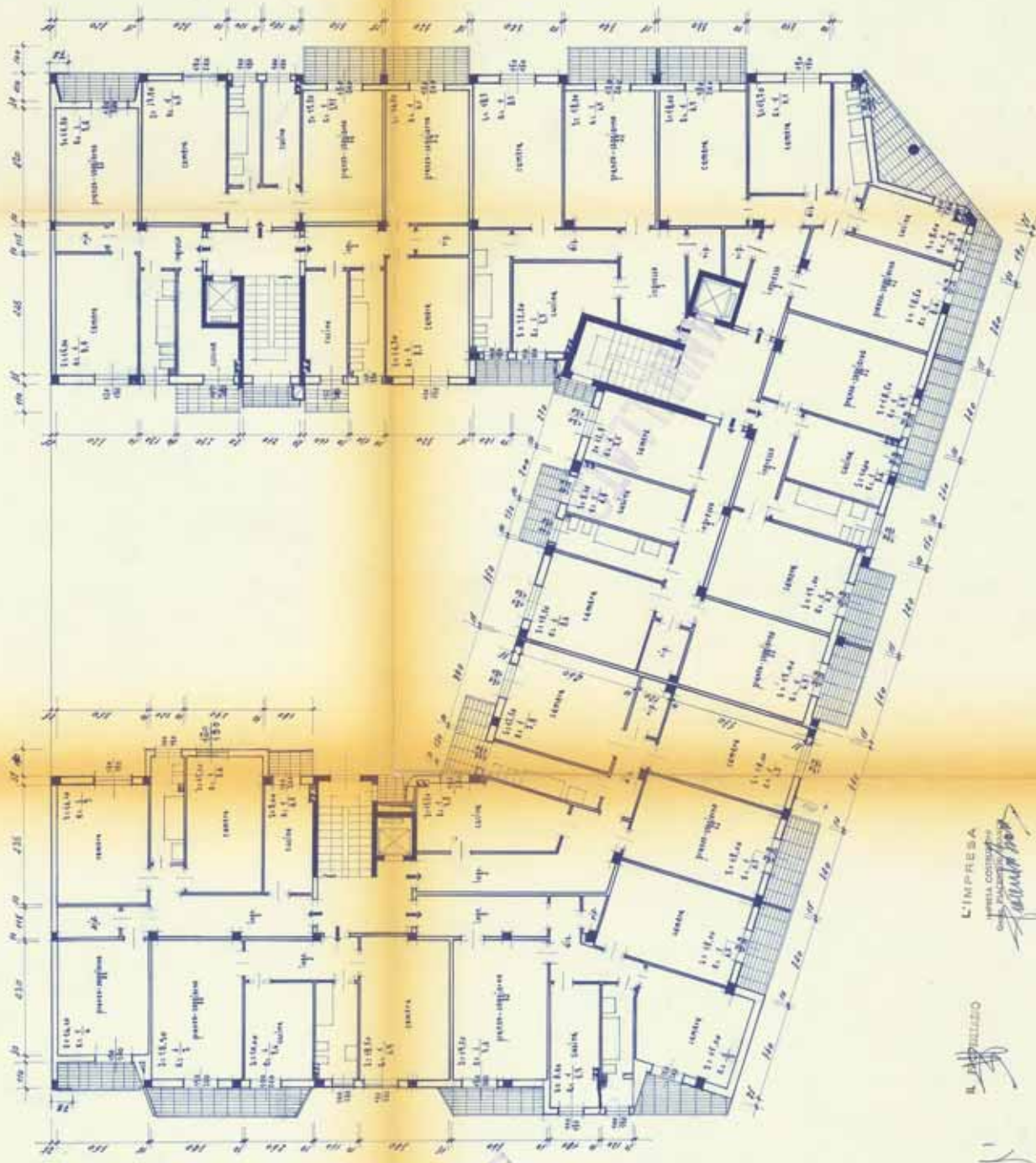

Today's

H. PUGH, JR. & D. L.

A. Abbondio

L'IMPRESA

10

DOIT INC. ARTURO MERCHANI
STUDIO TECNICO

IMM. "RACCOMANDA" I.P.A.
CASA DI CIVILE ABITAZIONE
IN VIA T. MOLE, angolo con VIA ARCADE

Firmato Da: DELFINO PAOLO Emesso Da: INFOCAMERE QUALIFIED ELECTRONIC SIGNATURE CA Serial#: 320337b

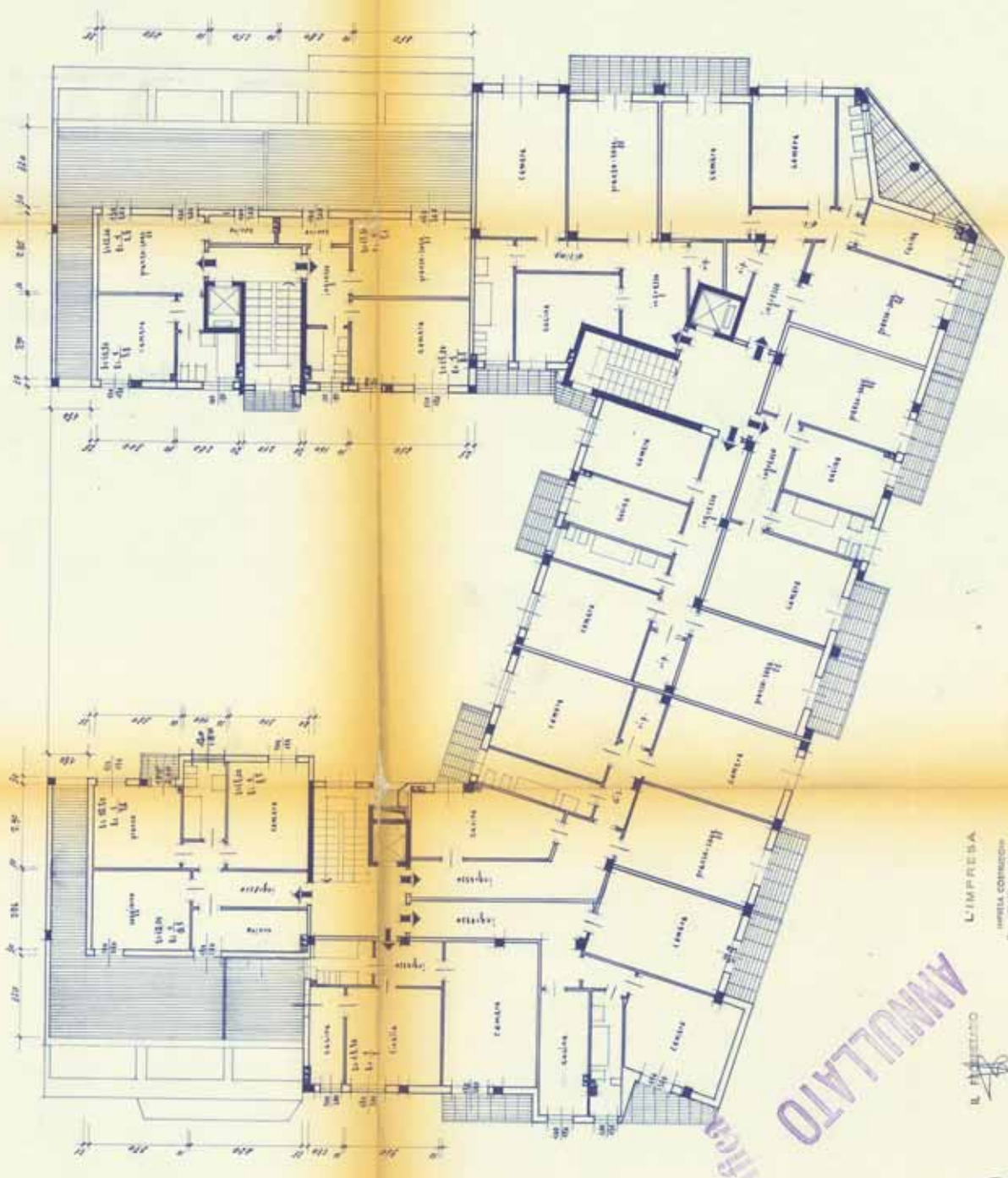

ANNULLATO

L'IMPRESA
 IMPRESA CONSORZIO
 DI FIDUCIARI
Giuseppe del Basso

ENTITA' PATRIMONIALE 100.000.000 100.000.000	IMM. "ARRENTA" - S.p.A. CASA DI CIVILE ABITAZIONE IN VIA L. MARX 100/101 00187 ROMA
--	---

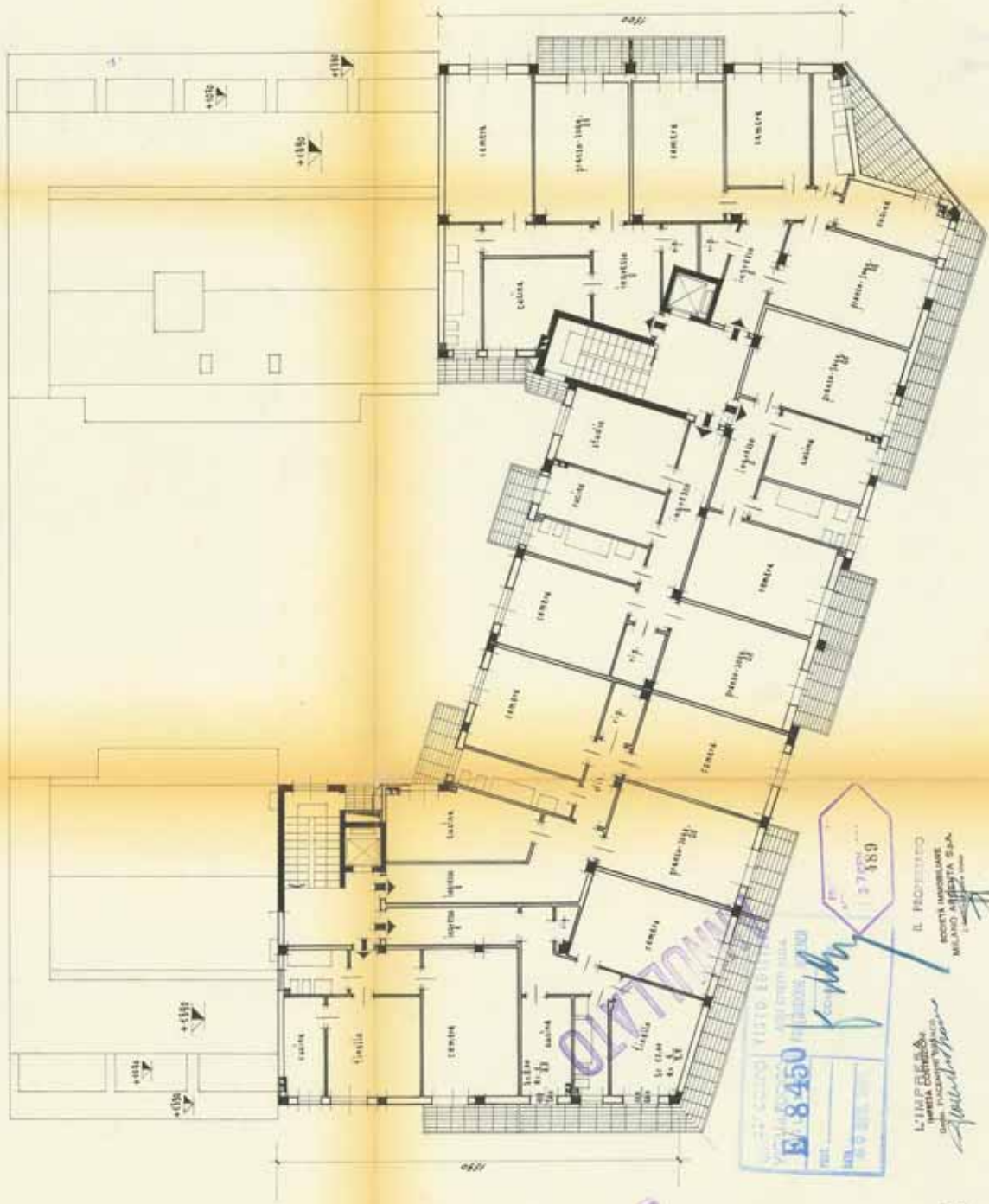

R

V. 8450
 F. 8450
 3700
 159

IL PROGETTO
 SOCIETA' IMMOBILIARE
 MILANO ASSOCIATA S.p.A.
 MILANO

L. PROGETTO
 SOCIETA' IMMOBILIARE
 MILANO ASSOCIATA S.p.A.
 MILANO

DOTT. ING. ARTURO MERIGHI STUDIO TECNICO	ING. "ARSENIA" S.p.A. CASA DI CIVILE ABITAZIONE IN VIA S. MOISÈ 100/101 MILANO
---	--

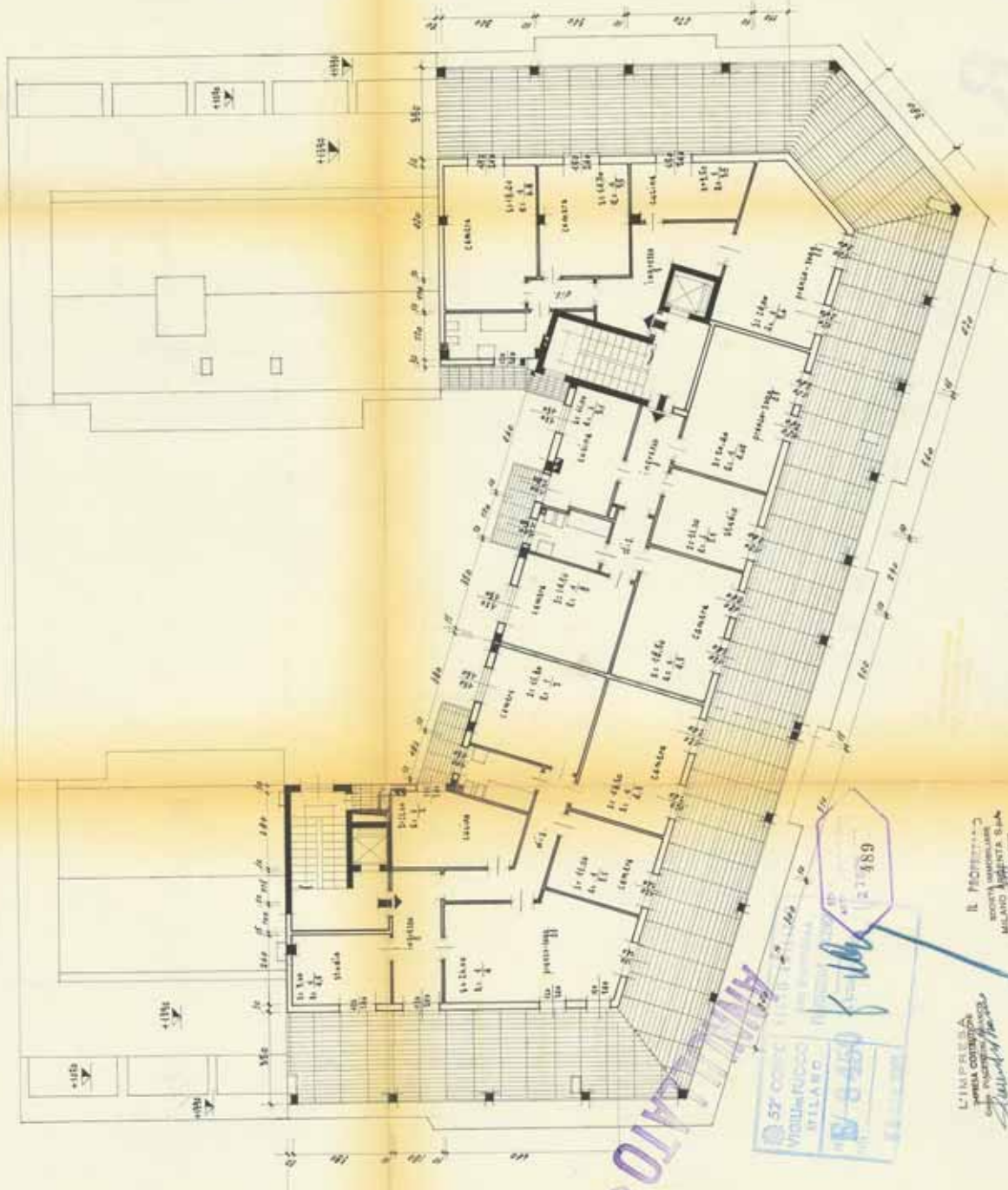

57 CONC. 1500/200
 VIALE FUCCO
 MILANO
 21489

R. PROGETTISTA
 SOCIETÀ INGENGERIA
 MILANO

L'ING. CORRADI
 SOCIETÀ INGENGERIA
 MILANO

R. PROGETTISTA & D.L.
 SOCIETÀ INGENGERIA
 MILANO

DOTT. ING. ARTURO MERIGHI STUDIO 21 - RICO Via Broletto 10 - 20121 Milano - Tel. 02/4801.40	ING. "SOCIETÀ" S.p.A. CASA DI CIVILE ABITAZIONE IN VIA F. M. S. 1000 MILANO
---	---

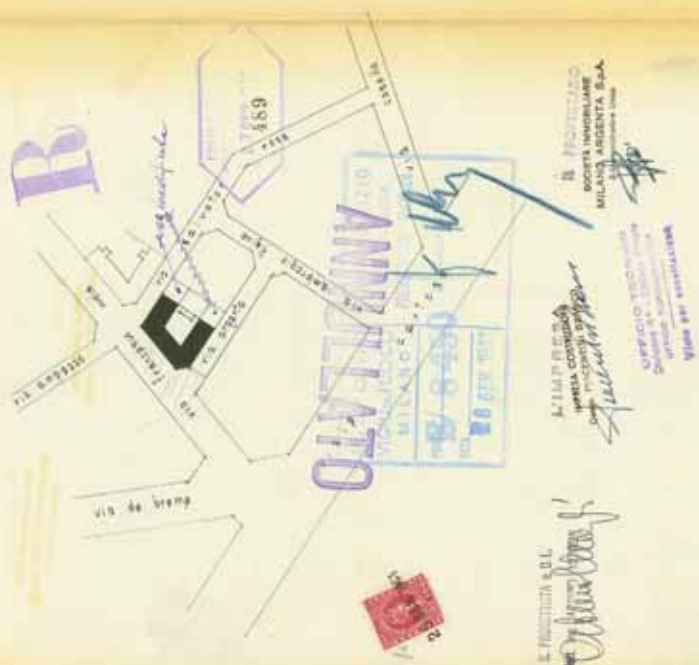
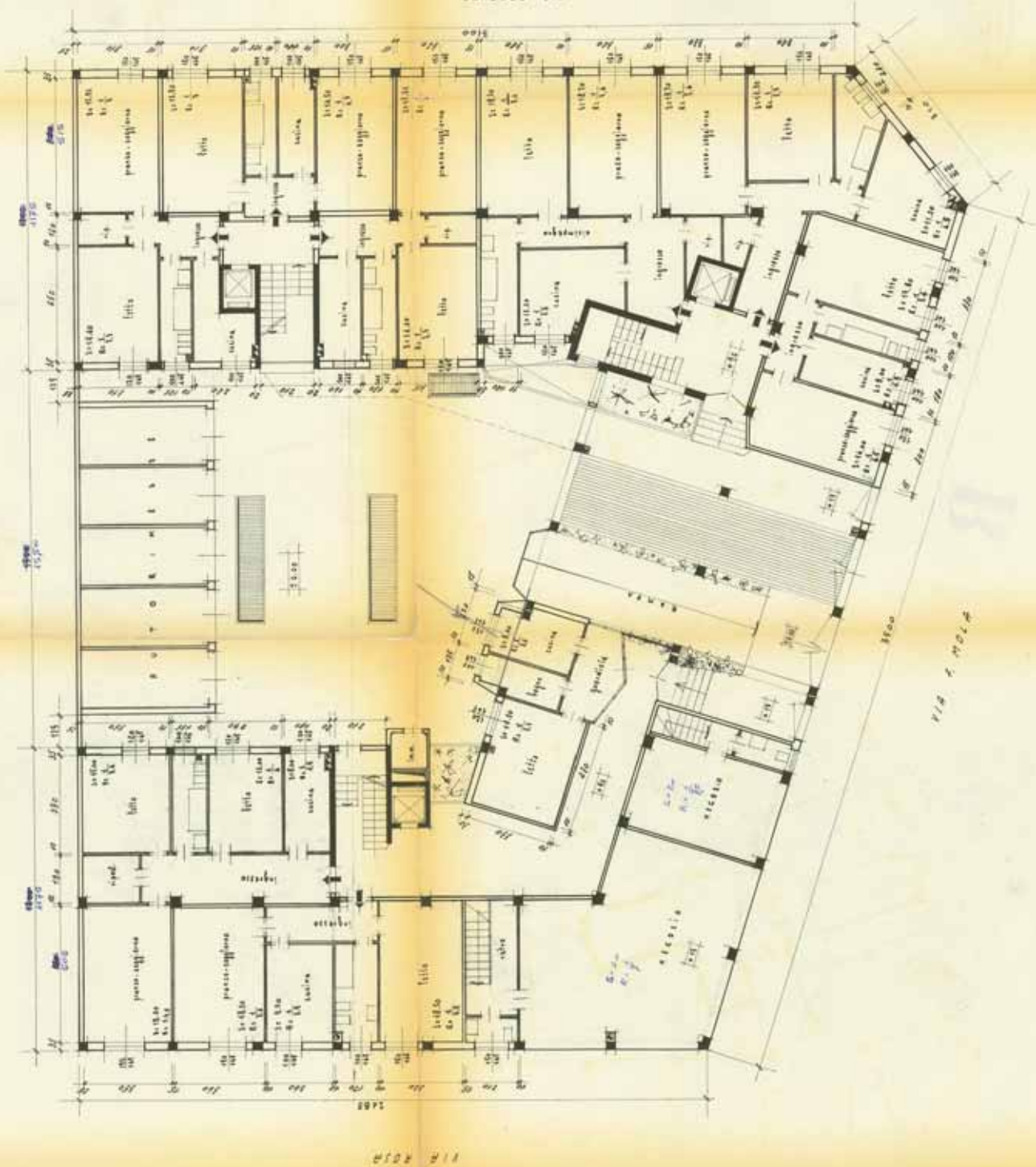

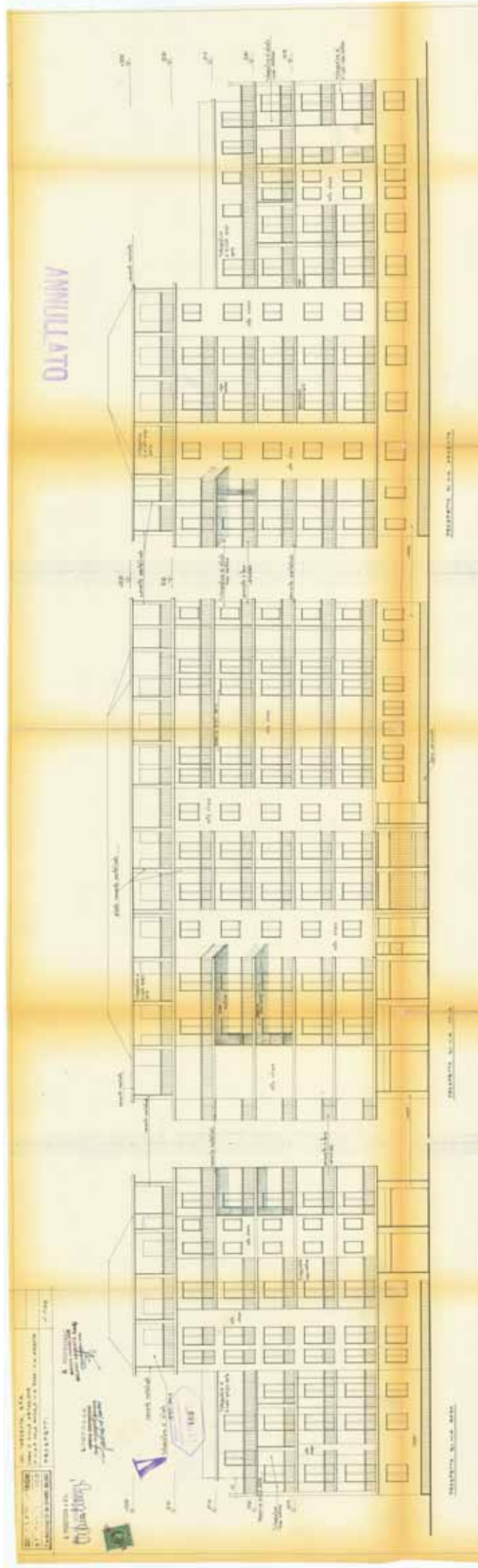

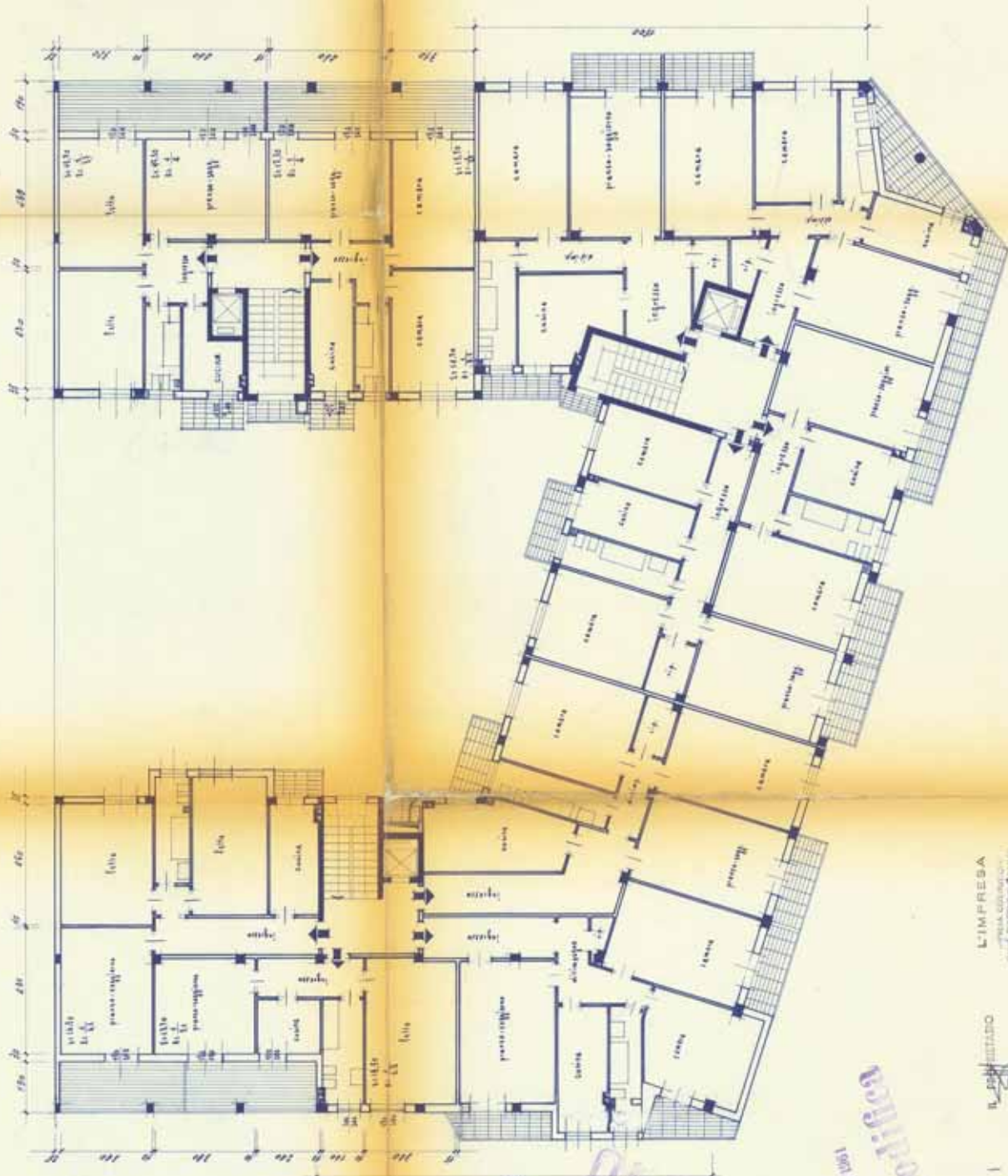

ANNULLATO
1 MAR 1961
Mediterranea

IL PROGETTO È DI
L'IMPRESA
REALIZZATO
DALLA
SOCIETÀ
S.p.A.
Sede in Roma, Via del Corso, 119
Tel. 06/47801

DOT. ING. ARTURO HECCHINI
STUDIO TECNICO
Firmato Da: DEL FINO PAOLO Emesso Da: INFOCAMERE QUALIFIED ELECTRONIC SIGNATURE CA Serial#: 32037b

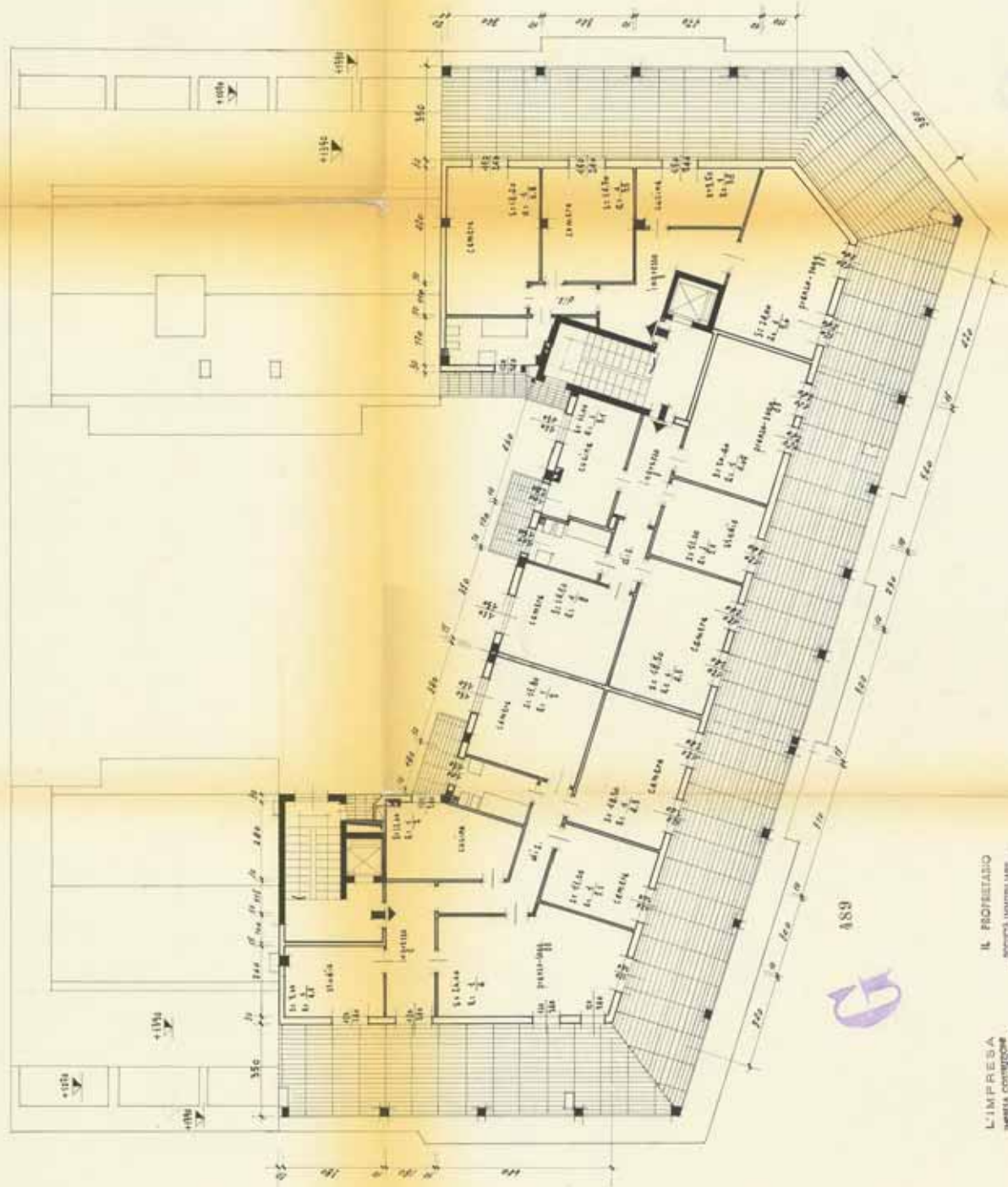

IL PROPRIETARIO
SOCIETÀ MANIFATTURA
MILANO-RENTA S.p.A.

L'IMPRESA
SOCIETÀ MANIFATTURA
MILANO-RENTA S.p.A.

IL PROGETTISTA
SOCIETÀ MANIFATTURA
MILANO-RENTA S.p.A.

IMP. "ARCA" S.p.A.
CASA DI CIVILE ASSICURAZIONE
IN VIA S. PIETRO 100 20121 MILANO

DOIT. ING. ARTURO MERIGHI
STUDIO TECNICO

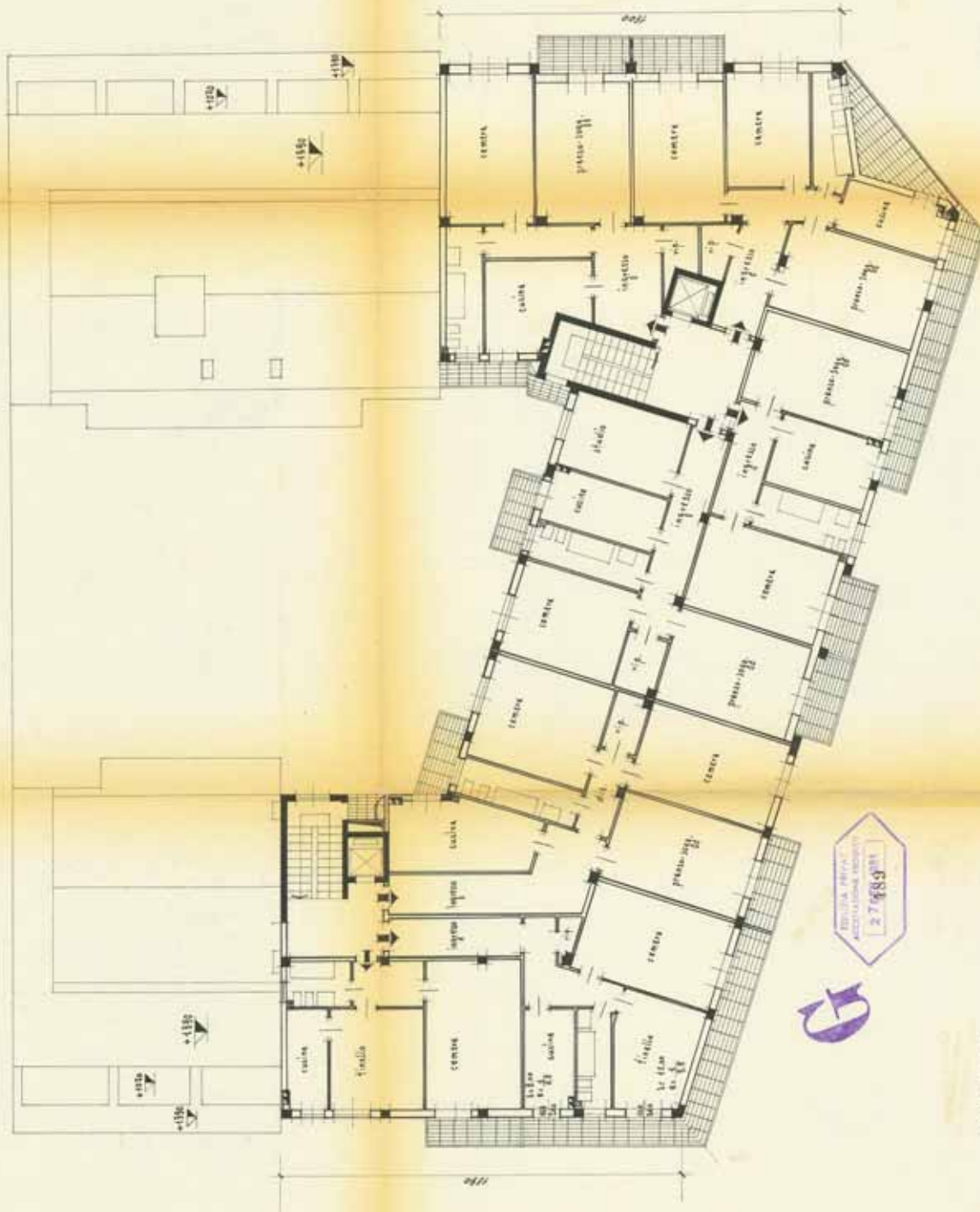

EDIZIONE PRIMA
ACCETTAZIONE INFORMATICA
27/09/88

G

L'IMPRESA
SOCIETA' A RESPONSABILITA' LIMITATA
SOCIETA' ITALIANA
MILANO

L'IMPRESA
SOCIETA' A RESPONSABILITA' LIMITATA
SOCIETA' ITALIANA
MILANO

L'IMPRESA
SOCIETA' A RESPONSABILITA' LIMITATA
SOCIETA' ITALIANA
MILANO

IMM. "ARRENTA" - S.p.A.
CASA DI CIVILE ABITAZIONE
IN VIA T. ARRENTA 100/101/102/103/104/105/106/107/108/109/110/111/112/113/114/115/116/117/118/119/120/121/122/123/124/125/126/127/128/129/130/131/132/133/134/135/136/137/138/139/140/141/142/143/144/145/146/147/148/149/150/151/152/153/154/155/156/157/158/159/160/161/162/163/164/165/166/167/168/169/170/171/172/173/174/175/176/177/178/179/180/181/182/183/184/185/186/187/188/189/190/191/192/193/194/195/196/197/198/199/200/201/202/203/204/205/206/207/208/209/210/211/212/213/214/215/216/217/218/219/220/221/222/223/224/225/226/227/228/229/230/231/232/233/234/235/236/237/238/239/240/241/242/243/244/245/246/247/248/249/250/251/252/253/254/255/256/257/258/259/260/261/262/263/264/265/266/267/268/269/270/271/272/273/274/275/276/277/278/279/280/281/282/283/284/285/286/287/288/289/290/291/292/293/294/295/296/297/298/299/300/301/302/303/304/305/306/307/308/309/310/311/312/313/314/315/316/317/318/319/320/321/322/323/324/325/326/327/328/329/330/331/332/333/334/335/336/337/338/339/340/341/342/343/344/345/346/347/348/349/350/351/352/353/354/355/356/357/358/359/360/361/362/363/364/365/366/367/368/369/370/371/372/373/374/375/376/377/378/379/380/381/382/383/384/385/386/387/388/389/390/391/392/393/394/395/396/397/398/399/400/401/402/403/404/405/406/407/408/409/410/411/412/413/414/415/416/417/418/419/420/421/422/423/424/425/426/427/428/429/430/431/432/433/434/435/436/437/438/439/440/441/442/443/444/445/446/447/448/449/450/451/452/453/454/455/456/457/458/459/460/461/462/463/464/465/466/467/468/469/470/471/472/473/474/475/476/477/478/479/480/481/482/483/484/485/486/487/488/489/490/491/492/493/494/495/496/497/498/499/500/501/502/503/504/505/506/507/508/509/510/511/512/513/514/515/516/517/518/519/520/521/522/523/524/525/526/527/528/529/530/531/532/533/534/535/536/537/538/539/540/541/542/543/544/545/546/547/548/549/550/551/552/553/554/555/556/557/558/559/560/561/562/563/564/565/566/567/568/569/570/571/572/573/574/575/576/577/578/579/580/581/582/583/584/585/586/587/588/589/590/591/592/593/594/595/596/597/598/599/600/601/602/603/604/605/606/607/608/609/610/611/612/613/614/615/616/617/618/619/620/621/622/623/624/625/626/627/628/629/630/631/632/633/634/635/636/637/638/639/640/641/642/643/644/645/646/647/648/649/650/651/652/653/654/655/656/657/658/659/660/661/662/663/664/665/666/667/668/669/670/671/672/673/674/675/676/677/678/679/680/681/682/683/684/685/686/687/688/689/690/691/692/693/694/695/696/697/698/699/700/701/702/703/704/705/706/707/708/709/710/711/712/713/714/715/716/717/718/719/720/721/722/723/724/725/726/727/728/729/730/731/732/733/734/735/736/737/738/739/740/741/742/743/744/745/746/747/748/749/750/751/752/753/754/755/756/757/758/759/760/761/762/763/764/765/766/767/768/769/770/771/772/773/774/775/776/777/778/779/780/781/782/783/784/785/786/787/788/789/790/791/792/793/794/795/796/797/798/799/800/801/802/803/804/805/806/807/808/809/810/811/812/813/814/815/816/817/818/819/820/821/822/823/824/825/826/827/828/829/830/831/832/833/834/835/836/837/838/839/840/841/842/843/844/845/846/847/848/849/850/851/852/853/854/855/856/857/858/859/860/861/862/863/864/865/866/867/868/869/870/871/872/873/874/875/876/877/878/879/880/881/882/883/884/885/886/887/888/889/890/891/892/893/894/895/896/897/898/899/900/901/902/903/904/905/906/907/908/909/910/911/912/913/914/915/916/917/918/919/920/921/922/923/924/925/926/927/928/929/930/931/932/933/934/935/936/937/938/939/940/941/942/943/944/945/946/947/948/949/950/951/952/953/954/955/956/957/958/959/960/961/962/963/964/965/966/967/968/969/970/971/972/973/974/975/976/977/978/979/980/981/982/983/984/985/986/987/988/989/990/991/992/993/994/995/996/997/998/999/1000/1001/1002/1003/1004/1005/1006/1007/1008/1009/1010/1011/1012/1013/1014/1015/1016/1017/1018/1019/1020/1021/1022/1023/1024/1025/1026/1027/1028/1029/1030/1031/1032/1033/1034/1035/1036/1037/1038/1039/1040/1041/1042/1043/1044/1045/1046/1047/1048/1049/1050/1051/1052/1053/1054/1055/1056/1057/1058/1059/1060/1061/1062/1063/1064/1065/1066/1067/1068/1069/1070/1071/1072/1073/1074/1075/1076/1077/1078/1079/1080/1081/1082/1083/1084/1085/1086/1087/1088/1089/1090/1091/1092/1093/1094/1095/1096/1097/1098/1099/1100/1101/1102/1103/1104/1105/1106/1107/1108/1109/1110/1111/1112/1113/1114/1115/1116/1117/1118/1119/1120/1121/1122/1123/1124/1125/1126/1127/1128/1129/1130/1131/1132/1133/1134/1135/1136/1137/1138/1139/1140/1141/1142/1143/1144/1145/1146/1147/1148/1149/1150/1151/1152/1153/1154/1155/1156/1157/1158/1159/1160/1161/1162/1163/1164/1165/1166/1167/1168/1169/1170/1171/1172/1173/1174/1175/1176/1177/1178/1179/1180/1181/1182/1183/1184/1185/1186/1187/1188/1189/1190/1191/1192/1193/1194/1195/1196/1197/1198/1199/1200/1201/1202/1203/1204/1205/1206/1207/1208/1209/1210/1211/1212/1213/1214/1215/1216/1217/1218/1219/1220/1221/1222/1223/1224/1225/1226/1227/1228/1229/1230/1231/1232/1233/1234/1235/1236/1237/1238/1239/1240/1241/1242/1243/1244/1245/1246/1247/1248/1249/1250/1251/1252/1253/1254/1255/1256/1257/1258/1259/1260/1261/1262/1263/1264/1265/1266/1267/1268/1269/1270/1271/1272/1273/1274/1275/1276/1277/1278/1279/1280/1281/1282/1283/1284/1285/1286/1287/1288/1289/1290/1291/1292/1293/1294/1295/1296/1297/1298/1299/1300/1301/1302/1303/1304/1305/1306/1307/1308/1309/1310/1311/1312/1313/1314/1315/1316/1317/1318/1319/1320/1321/1322/1323/1324/1325/1326/1327/1328/1329/1330/1331/1332/1333/1334/1335/1336/1337/1338/1339/1340/1341/1342/1343/1344/1345/1346/1347/1348/1349/1350/1351/1352/1353/1354/1355/1356/1357/1358/1359/1360/1361/1362/1363/1364/1365/1366/1367/1368/1369/1370/1371/1372/1373/1374/1375/1376/1377/1378/1379/1380/1381/1382/1383/1384/1385/1386/1387/1388/1389/1390/1391/1392/1393/1394/1395/1396/1397/1398/1399/1400/1401/1402/1403/1404/1405/1406/1407/1408/1409/1410/1411/1412/1413/1414/1415/1416/1417/1418/1419/1420/1421/1422/1423/1424/1425/1426/1427/1428/1429/1430/1431/1432/1433/1434/1435/1436/1437/1438/1439/1440/1441/1442/1443/1444/1445/1446/1447/1448/1449/1450/1451/1452/1453/1454/1455/1456/1457/1458/1459/1460/1461/1462/1463/1464/1465/1466/1467/1468/1469/1470/1471/1472/1473/1474/1475/1476/1477/1478/1479/1480/1481/1482/1483/1484/1485/1486/1487/1488/1489/1490/1491/1492/1493/1494/1495/1496/1497/1498/1499/1500/1501/1502/1503/1504/1505/1506/1507/1508/1509/1510/1511/1512/1513/1514/1515/1516/1517/1518/1519/1520/1521/1522/1523/1524/1525/1526/1527/1528/1529/1530/1531/1532/1533/1534/1535/1536/1537/1538/1539/1540/1541/1542/1543/1544/1545/1546/1547/1548/1549/1550/1551/1552/1553/1554/1555/1556/1557/1558/1559/1560/1561/1562/1563/1564/1565/1566/1567/1568/1569/1570/1571/1572/1573/1574/1575/1576/1577/1578/1579/1580/1581/1582/1583/1584/1585/1586/1587/1588/1589/1590/1591/1592/1593/1594/1595/1596/1597/1598/1599/1600/1601/1602/1603/1604/1605/1606/1607/1608/1609/1610/1611/1612/1613/1614/1615/1616/1617/1618/1619/1620/1621/1622/1623/1624/1625/1626/1627/1628/1629/1630/1631/1632/1633/1634/1635/1636/1637/1638/1639/1640/1641/1642/1643/1644/1645/1646/1647/1648/1649/1650/1651/1652/1653/1654/1655/1656/1657/1658/1659/1660/1661/1662/1663/1664/1665/1666/1667/1668/1669/1670/1671/1672/1673/1674/1675/1676/1677/1678/1679/1680/1681/1682/1683/1684/1685/1686/1687/1688/1689/1690/1691/1692/1693/1694/1695/1696/1697/1698/1699/1700/1701/1702/1703/1704/1705/1706/1707/1708/1709/1710/1711/1712/1713/1714/1715/1716/1717/1718/1719/1720/1721/1722/1723/1724/1725/1726/1727/1728/1729/1730/1731/1732/1733/1734/1735/1736/1737/1738/1739/1740/1741/1742/1743/1744/1745/1746/1747/1748/1749/1750/1751/1752/1753/1754/1755/1756/1757/1758/1759/1760/1761/1762/1763/1764/1765/1766/1767/1768/1769/1770/1771/1772/1773/1774/1775/1776/1777/1778/1779/1780/1781/1782/1783/1784/1785/1786/1787/1788/1789/1790/1791/1792/1793/1794/1795/1796/1797/1798/1799/1800/1801/1802/1803/1804/1805/1806/1807/1808/1809/1810/1811/1812/1813/1814/1815/1816/1817/1818/1819/1820/1821/1822/1823/1824/1825/1826/1827/1828/1829/1830/1831/1832/1833/1834/1835/1836/1837/1838/1839/1840/1841/1842/1843/1844/1845/1846/1847/1848/1849/1850/1851/1852/1853/1854/1855/1856/1857/1858/1859/1860/1861/1862/1863/1864/1865/1866/1867/1868/1869/1870/1871/1872/1873/1874/1875/1876/1877/1878/1879/1880/1881/1882/1883/1884/1885/1886/1887/1888/1889/1890/1891/1892/1893/1894/1895/1896/1897/1898/1899/1900/1901/1902/1903/1904/1905/1906/1907/1908/1909/1910/1911/1912/1913/1914/1915/1916/1917/1918/1919/1920/1921/1922/1923/1924/1925/1926/1927/1928/1929/1930/1931/1932/1933/1934/1935/1936/1937/1938/1939/1940/1941/1942/1943/1944/1945/1946/1947/1948/1949/1950/1951/1952/1953/1954/1955/1956/1957/1958/1959/1960/1961/1962/1963/1964/1965/1966/1967/1968/1969/1970/1971/1972/1973/1974/1975/1976/1977/1978/1979/1980/1981/1982/1983/1984/1985/1986/1987/1988/1989/1990/1991/1992/1993/1994/1995/1996/1997/1998/1999/2000/2001/2002/2003/2004/2005/2006/2007/2008/2009/2010/2011/2012/2013/2014/2015/2016/2017/2018/2019/2020/2021/2022/2023/2024/2025/2026/2027/2028/2029/2030/2031/2032/2033/2034/2035/2036/2037/2038/2039/2040/2041/2042/2043/2044/2045/2046/2047/2048/2049/2050/2051/2052/2053/2054/2055/2056/2057/2058/2059/2060/2061/2062/2063/2064/2065/2066/2067/2068/2069/2070/2071/2072/2073/2074/2075/2076/2077/2078/2079/2080/2081/2082/2083/2084/2085/2086/2087/2088/2089/2090/2091/2092/2093/2094/2095/2096/2097/2098/2099/2100/2101/2102/2103/2104/2105/2106/2107/2108/2109/2110/2111/2112/2113/2114/2115/2116/2117/2118/2119/2120/2121/2122/2123/2124/2125/2126/2127/2128/2129/2130/2131/2132/2133/2134/2135/2136/2137/2138/2139/2140/2141/2142/2143/2144/2145/2146/2147/2148/2149/2150/2151/2152/2153/2154/2155/2156/2157/2158/2159/2160/2161/2162/2163/2164/2165/2166/2167/2168/2169/2170/2171/2172/2173/2174/2175/2176/2177/2178/2179/2180/2181/2182/2183/2184/2185/2186/2187/2188/2189/2190/2191/2192/2193/2194/2195/2196/2197/2198/2199/2200/2201/2202/2203/2204/2205/2206/2207/2208/2209/2210/2211/2212/2213/2214/2215/2216/2217/2218/2219/2220/2221/2222/2223/2224/2225/2226/2227/2228/2229/2230/2231/2232/2233/2234/2235/2236/2237/2238/2239/2240/2241/2242/2243/2244/2245/2246/2247/2248/2249/2250/2251/2252/2253/2254/2255/2256/2257/2258/2259/2260/2261/2262/2263/2264/2265/2266/2267/2268/2269/2270/2271/2272/2273/2274/2275/2276/2277/2278/2279/2280/2281/2282/2283/2284/2285/2286/2287/2288/2289/2290/2291/2292/2293/2294/2295/2296/2297/2298/2299/2300/2301/2302/2303/2304/2305/2306/2307/2308/2309/2310/2311/2312/2313/2314/2315/2316/2317/2318/2319/2320/2321/2322/2323/2324/2325/2326/2327/2328/2329/2330/2331/2332/2333/2334/2335/2336/2337/2338/2339/2340/2341/2342/2343/2344/2345/2346/2347/2348/2349/2350/2351/2352/2353/2354/2355/2356/2357/2358/2359/2360/2361/2362/2363/2364/2365/2366/2367/2368/2369/2370/2371/

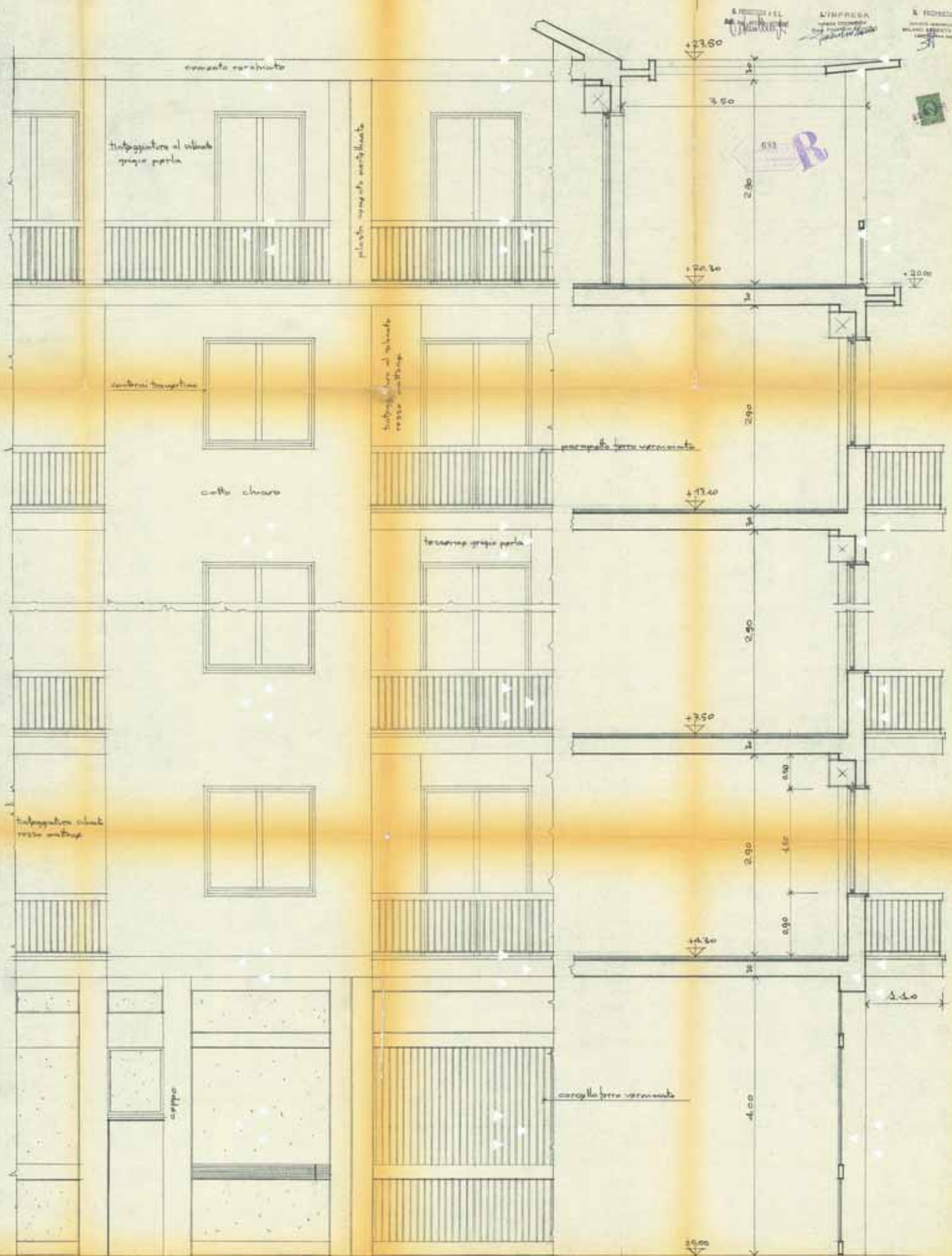

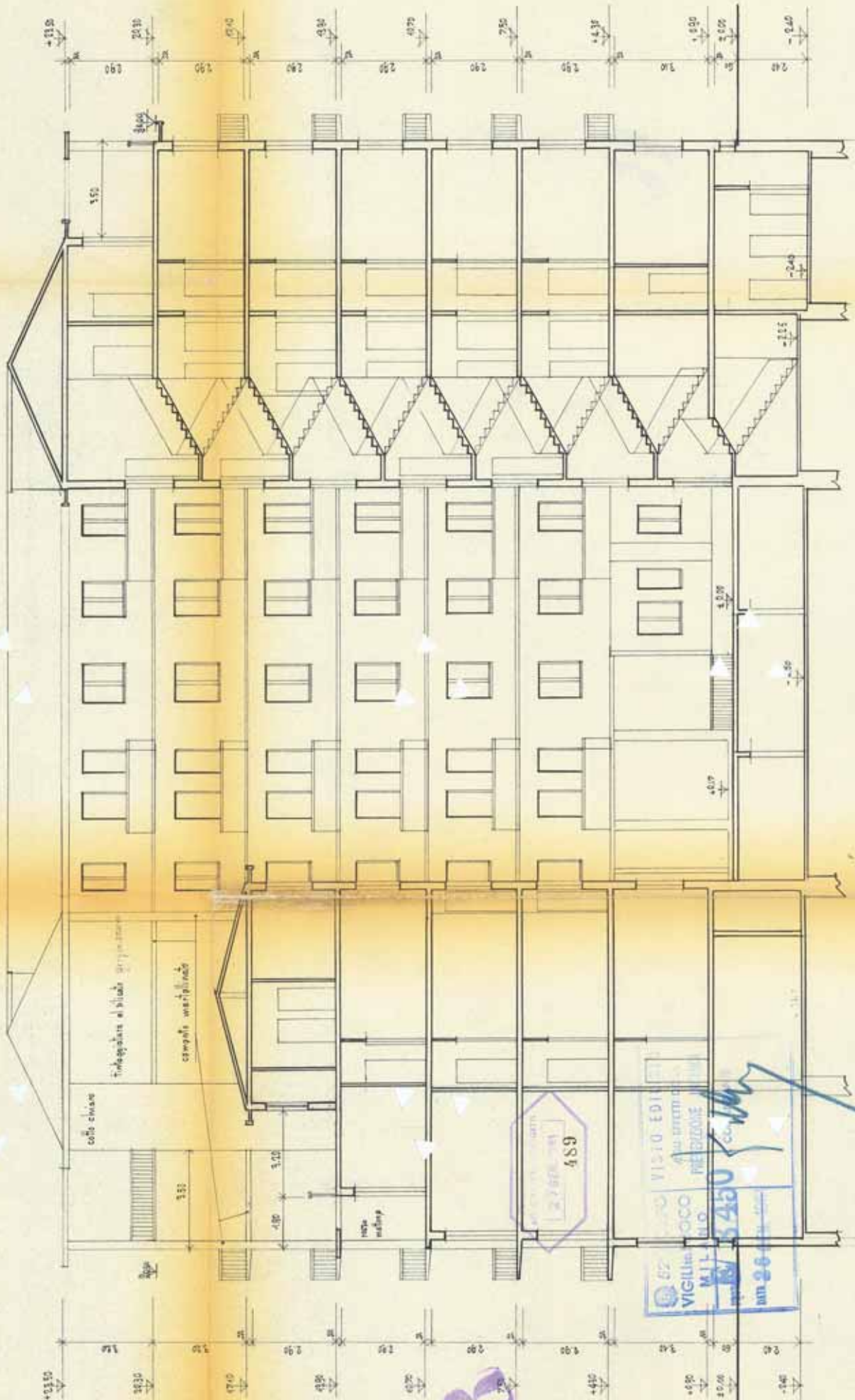

+11.50

+10.50

+10.00

+9.50

+9.00

+8.50

+8.00

+7.50

+7.00

+6.50

+6.00

+5.50

+5.00

+4.50

+4.00

+11.50

+10.50

+10.00

+9.50

+9.00

+8.50

+8.00

+7.50

+7.00

+6.50

+6.00

+5.50

+5.00

+4.50

+4.00

collo chiave

finestra al bilico grigio

comparto interrato

nota

matte

489



IL PROGETTISTA e D.L.

Arch. Merighi

L'IMPRESA

CONVERSE INGENIERIA

INGEGNERIA

IL PROPRIETARIO

SOCIETA' IMMOBILIARE

MILANO ARGENTA S.p.A.

STUDIO TECNICO

IMM. ARGENTA S.p.A.
CASA DI CIVILE ABITAZIONE
IN VIA F. MOLA ANGOLO VIA ROSA - VIA ARGENTA

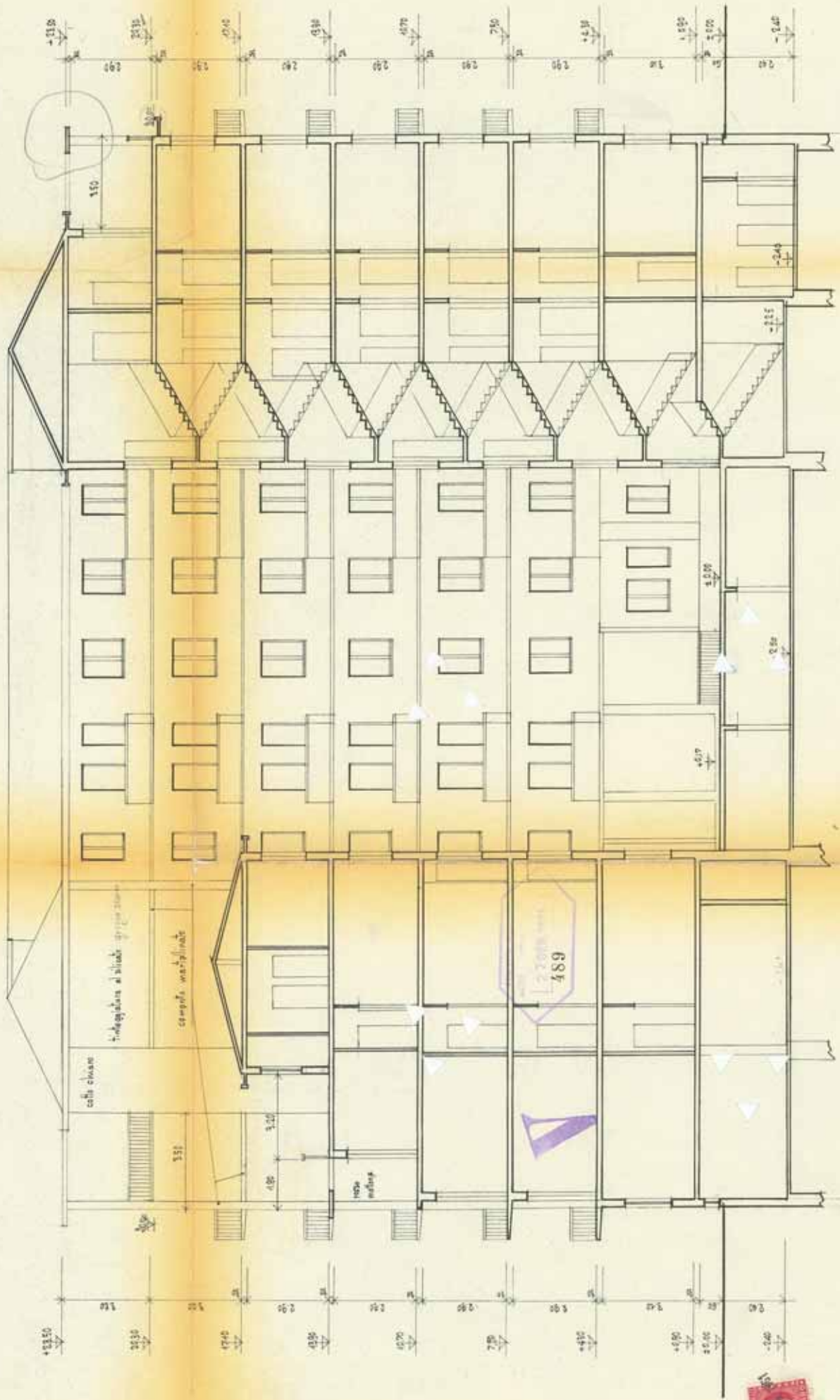

IL PROGETTISTA
ING. ARGENTI S.P.A.
MILANO ARGENTI S.P.A.
10121 MILANO

L'IMPRESA
IMPRESA COSTRUZIONI
CASA DI CIVILE ABITAZIONE
IN VIA F. NOGA ANCOLO VIA ROSA - VIA ARGENTI

IL PROGETTISTA
ING. ARGENTI S.P.A.
MILANO ARGENTI S.P.A.
10121 MILANO

ING. ARGENTI S.P.A.
CASA DI CIVILE ABITAZIONE
IN VIA F. NOGA ANCOLO VIA ROSA - VIA ARGENTI

STUDIO TECNICO
ING. ARGENTI S.P.A.

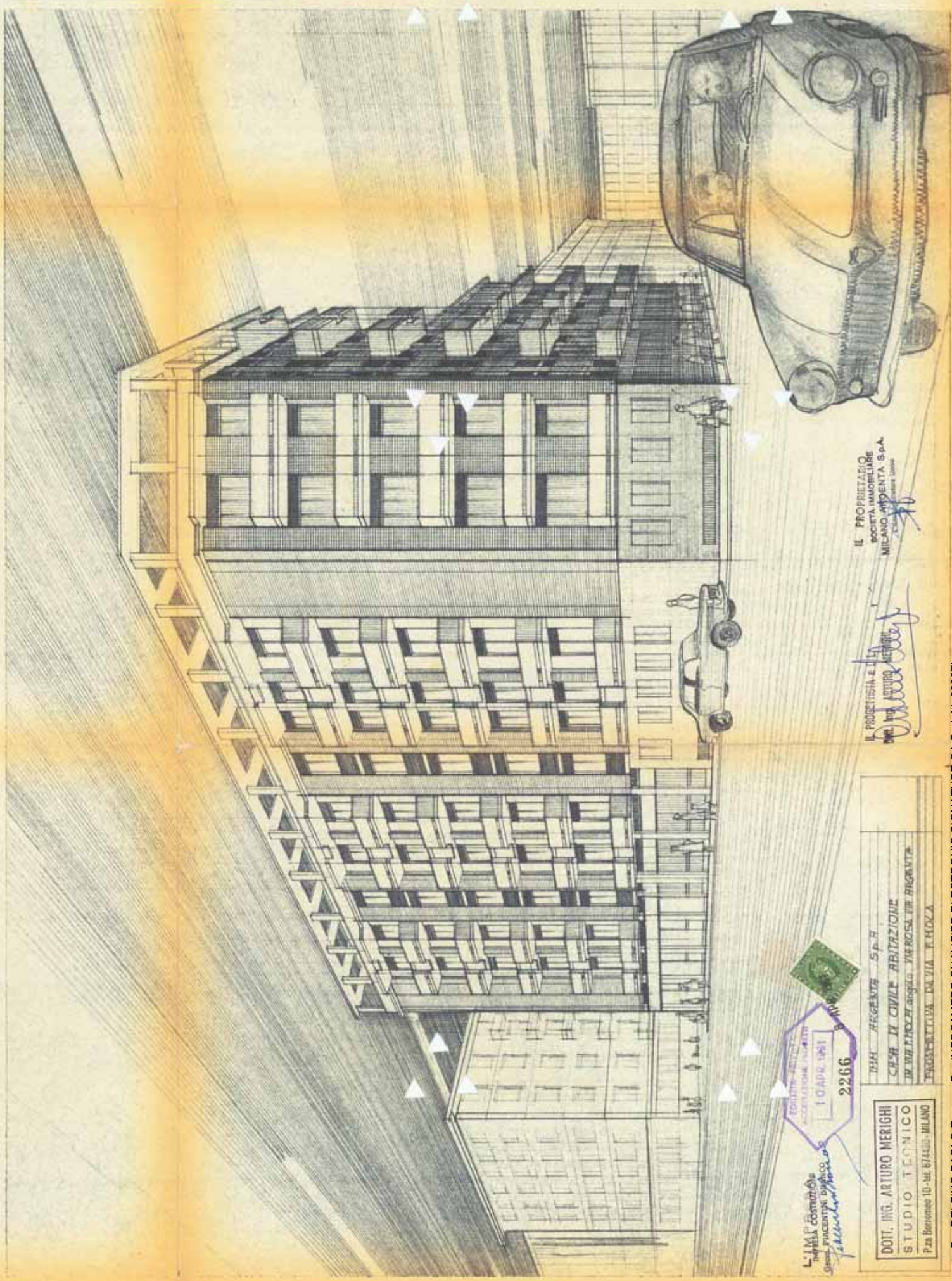

IL PROPRIETARIO
SOCIETÀ IMMOBILIARE
MILANO ARGENTA S.p.A.
via ...

IL PROGETTISTA È IL
DOTT. ING. ARTURO MERIGHI
via ...

ESISTENTE - AUTENTICA
ACCERTAMENTO IN-EDITO
10 APR. 1981
2266

ING. ARGENTA S.p.A.
CASA IN CIVILE ABITAZIONE
IN VIA ...
PROGETTATA DA VIA ...

DOTT. ING. ARTURO MERIGHI
STUDIO TECNICO
P.zza ...

L'IMMAGINE COSTRUTTIVA
DELLA FACCIATA DEL
QUESTO IMMOBILE È
AUTENTICA

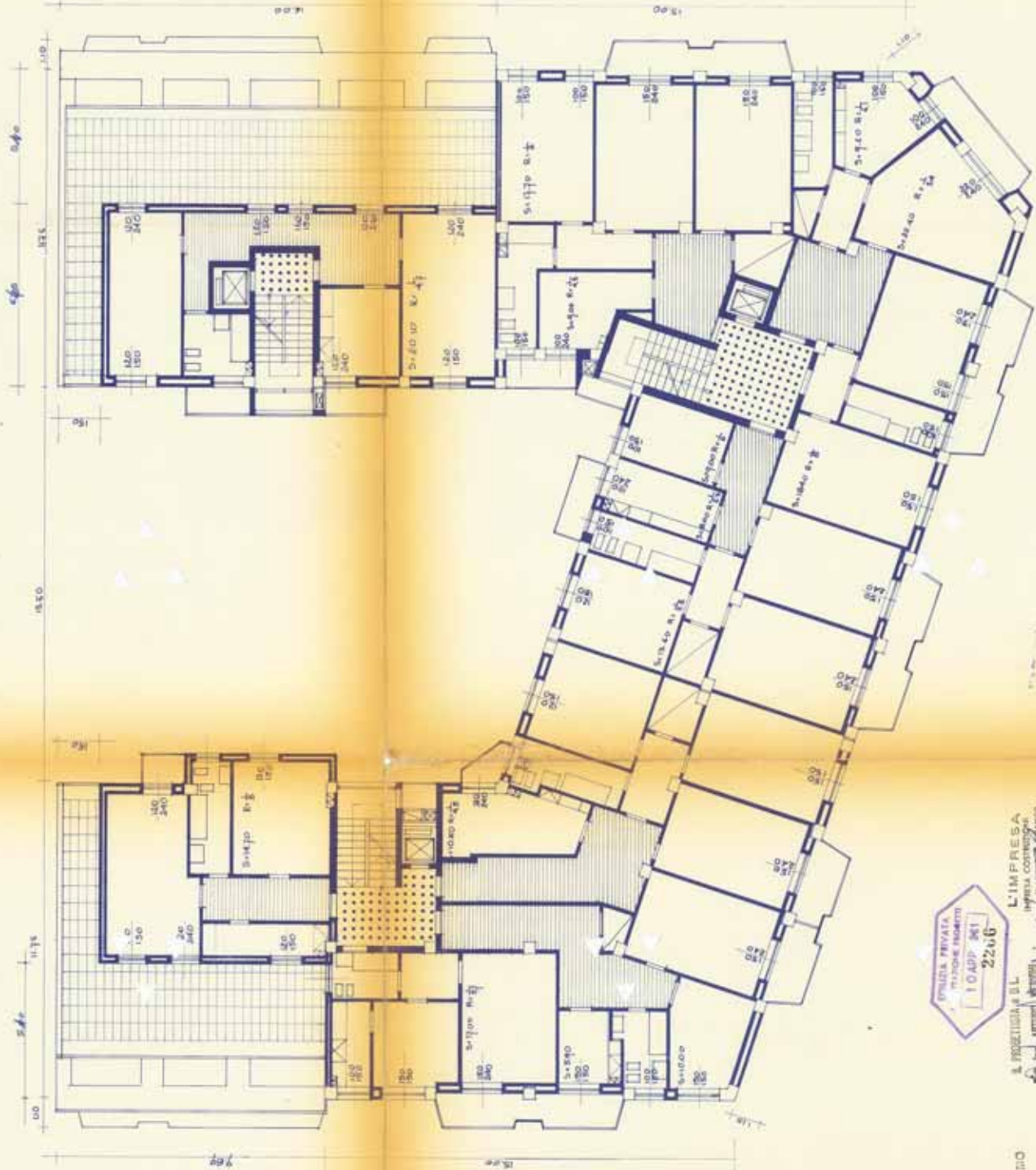

SPERIMENTAZIONE
10 APR 2011
22/10

L'IMPRESA
INGEGNERIA
CONSORZIO
ING. VALENTINO
ING. VALENTINO

IL PROGETTISTA
SOCIETÀ INNOVATIVE
MILANO ARGENTIA S.p.A.
ING. VALENTINO

DCIT. ING. PIERO ALERIGHI
STUDIO TECNICO
Via Cavour 12 - 20121 MILANO

ING. ARGENTIA S.p.A.
CASA DI CIVILE ABITAZIONE
IN VIA FIORANGELO VIBRANO 10 ARGENTIA
PIANO 1°

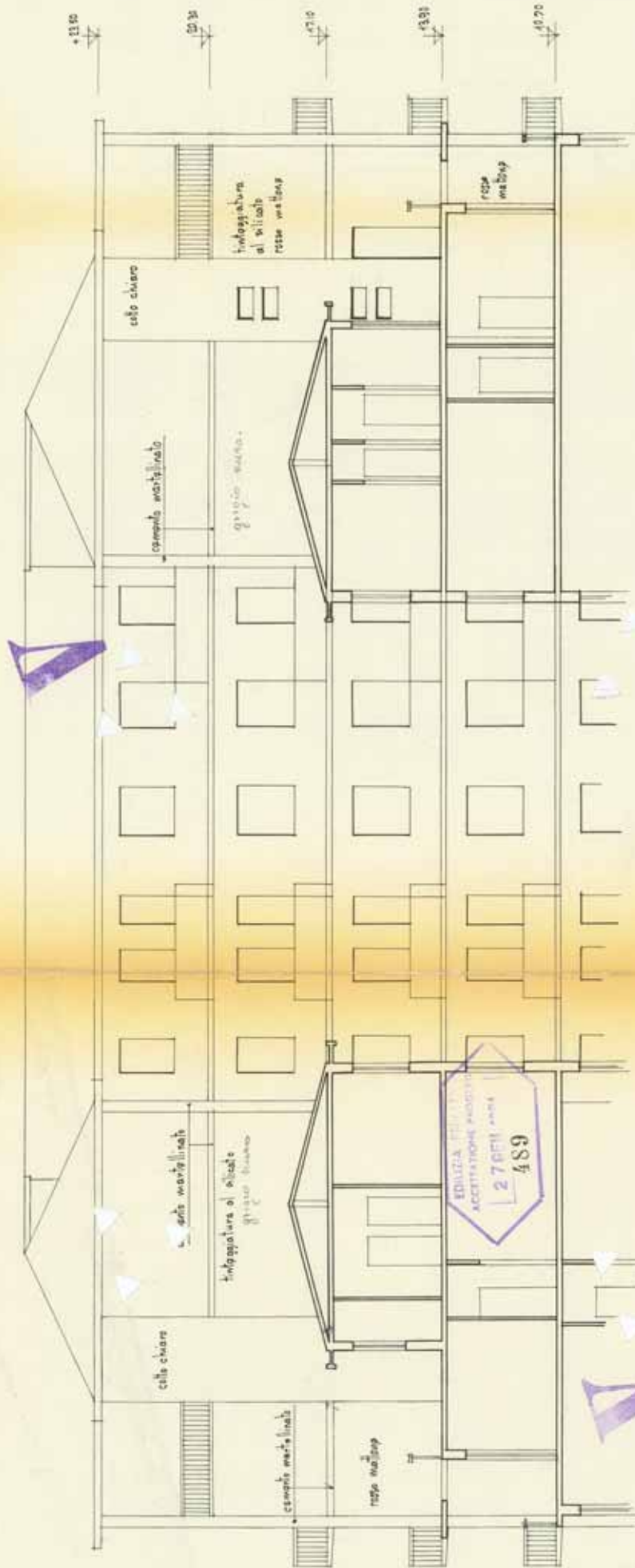

VIA ARGENTA



IL PROGETTISTA e D.L.

DOIT. ING. ARTURO BERIGHI
STUDIO TECNICO
Pia Portofino 10 - tel. 614463 - MILANO

L'IMPRESA

IMPRESA COSTRUZIONI
Gen. PIACENTINI FRANCO

Francisco Piacentini

IL PROPRIETARIO
SOCIETÀ IMMOBILIARE
MILANO ARGENTA S.p.A.
Antonio Argenta

IMM. "ARGENTA" S.p.A.

CASA DI CIVILE ABITAZIONE

IN VIA F. MOLA ANGOLO VIA ROSA - VIA ARGENTA

SISTEMAZIONE FRONTESPIZI

4-100

VIA ROSA (m12)

VIA ARGENTA (M/2)

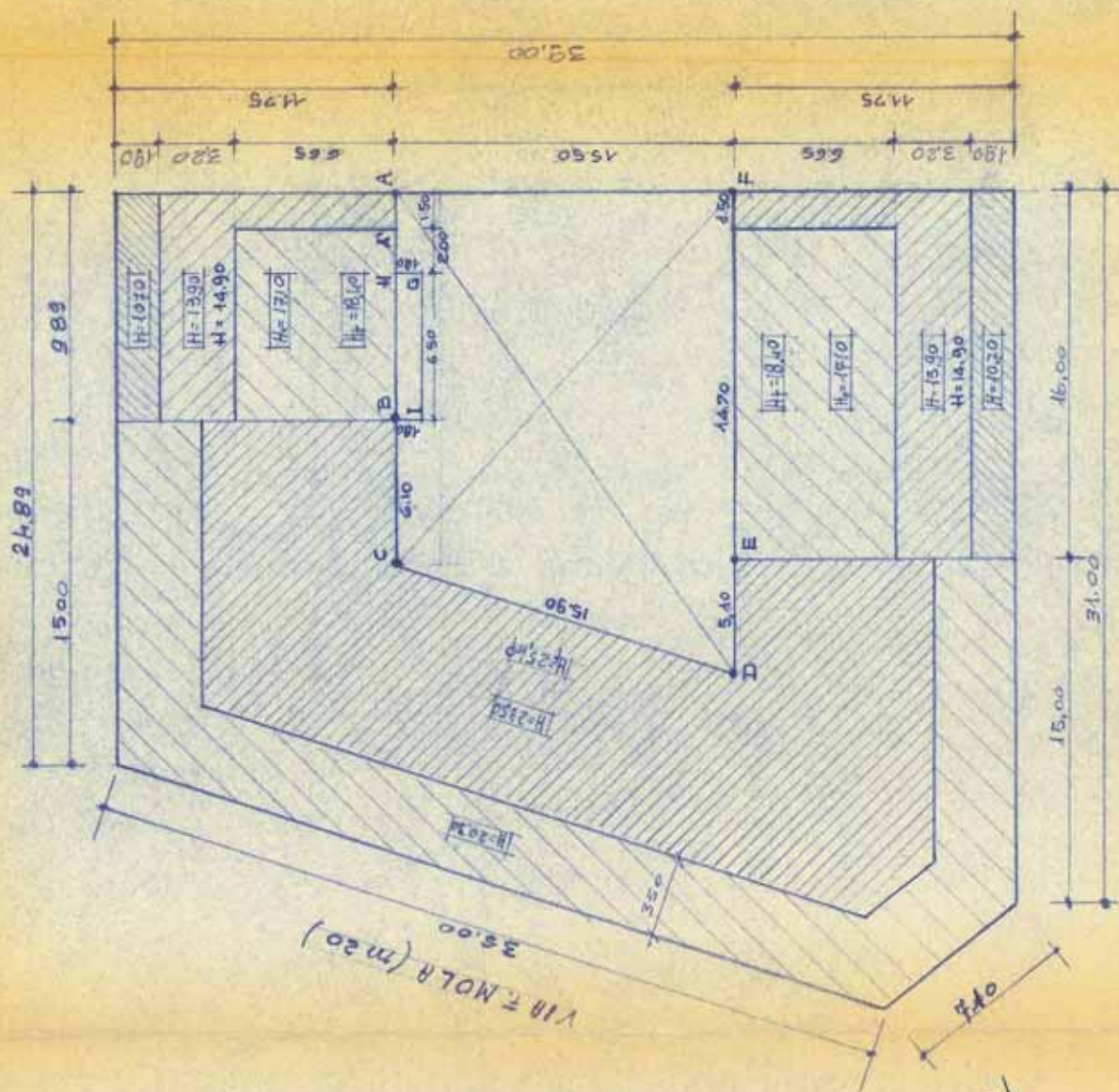

CALCOLO CORTILE a quota 4050

PARETI	LUNGHEZZA m	H ₂ - 0,90	SUP.
AA'	4.50	14.00	24.00
AA'+HG+ G'+B'	10.50	17.50	183.75
BC+CD+DE	27.10	24.50	663.95
EF'	14.70	17.50	259.25
F'F	1.50	14.00	24.00
FA	15.50	17.10	266.05
TOTALE SUP. PARETI mq.			1412.00

$$\text{SUP. CORTILE} = \left(\frac{21,30 + 16,10}{2} \cdot 15,50 \right) - 6,50 = 290 - 6,50 = 283,50 \times 5 = 1417,50 > 1412.$$

L'IMPRESA
IMPRESA COSTRUZIONI
Gianni PIACINOTTI FRANCO
[Signature]

IL FINANZIARIO
[Signature]

IL PROGETTISTA e D.L.
Ing. LUIGI MARINI
[Signature]

CASA DI CIVILE ABITAZIONE

Via Serravalle 10 - tel. 874480 - MILANO
 CALCOLO COSTI LE P. n. 1-200 30-2-69
 Firmato Da: DELFINO PAOLO Emesso Da: INFOCAMERE QUALIFIED ELECTRONIC SIGNATURE CA Serial#: 32037b



1167

CONVENZIONE

Fra la soc. Imm.re "MILANO-ARGENTA" S.p.A. proprietaria dell'area ed erigendo stabile in Via Mola, 39 angolo Via Rosa ed Argenta, rappresentata dall'Amministratore Unico Geom. Branco PIACENTINI residente in Milano Via G. Agnesi n. 16 e le sorelle ABBAGE' residenti a Milano in Via Argenta n. 8 - proprietarie dell'area ed edificio di Via Argenta n. 8 per servitù "altius non tollendi" H = 3 m. (tre metri) fra le rispettive proprietà.

17 MAG 1962

*Conforme alla
Convenzione originale
di cui si è firmata
Bianco
Montebelli*

I sottoscritti proprietari delle aree e stabili sopra descritti stipulano la seguente convenzione per le aree di rispettiva proprietà individuate del tipo allegato che forma parte integrale e sostanziale della seguente scrittura privata, registrata:

- 1)- Il muro di confine per il tratto B - E viene considerato "altius non tollendi" per un'altezza di m. 3 (metri tre) rispetto al piano di marciapiede di Via Mola e per tanto l'area delimitata dalle lettere B C F E tinta in verde sulla proprietà delle sorelle ABBAGE' e l'area delimitata dalla lettere A B E D tinta in rosso sulla proprietà della Soc. Imm.re "MILANO-ARGENTA" viene considerata "non edificandi" oltre la quota di m. 3 (metri tre) rispetto



al piano di marciapiede di Via Mola.

2)- Sui tratti di confine B G ed E H le sopradette proprietà s'impegnano a costruire in aderenza per un'altezza di gronda, non superiore, $H = 17.10$ m.

(diciassette e dieci metri) . .

3)- La presente privata scrittura, registrata potrà essere trascritta a favore del Comune di Milano qualora ne faccia esplicita richiesta.

4)- Tutte le spese inerenti e dipendenti dalla presente convenzione saranno a carico dei due proprietari in parti uguali.

5)- Il valore della presente convenzione è valutato in L. 100.000.= (centomila).

Letto, approvato e sottoscritto.

Milano 11,24 novembre 1961

In fede.

per Francesco Bruno
Louisa Abbate
Sygnese Abbate

Registrato in Milano Atti privati
il 27 NOV 1961 al n° 21835

Serie A

Esatto Lire 5765 *cinquecento*

duecentosessant

IL CASSIERE

IL DIRETTORE



[Signature]

Cherchez VIA ARGENTIA (m 12)

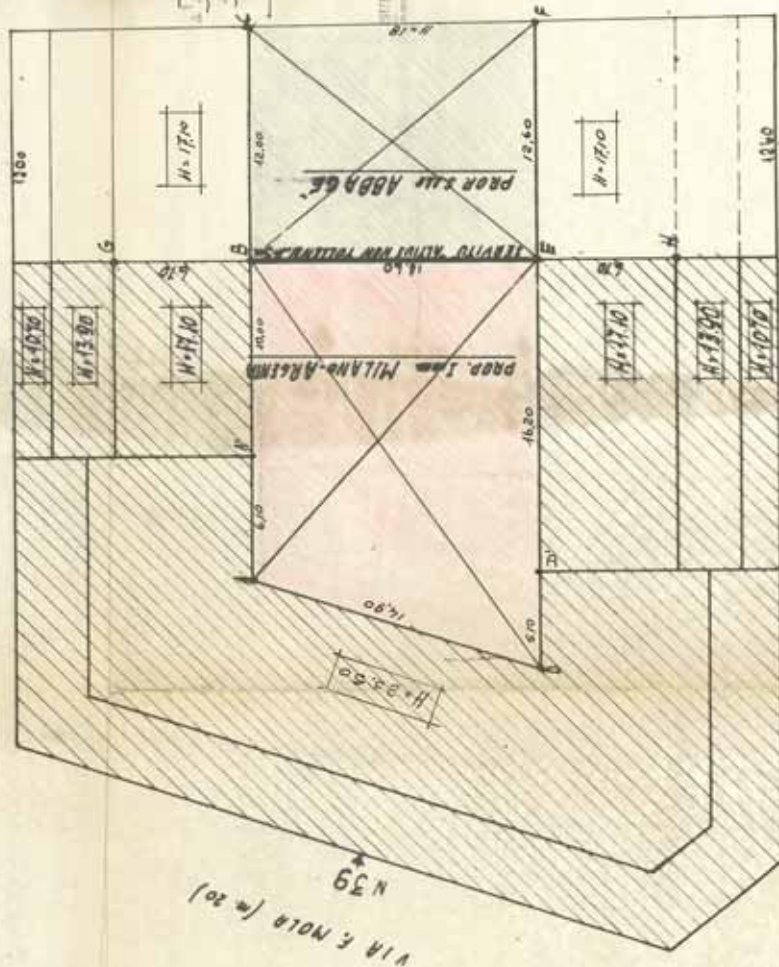
CALCULUS CORDILLAE ACFCNTOTAL WIPREP. MATHEM. 1.8624[illegible]

3004/62 DIV. IV

SEMPIONE

Via Mola 39

78348

2266 / 61

Ripartizione

EDILIZIA PRIVATA
Ufficio Trattamento

1 MAR 1962

IN EVIDENZA da riprodurre

1-4-62

Capo Ripartizione

Ripartizione
EDILIZIA PRIVATA

12 APR 1962

ALL'UFFICIO TECNICO - Divis. IV/2

Per la 1^a visita (Rustico)

Capo Ripartizione

UFFICIO TECNICO
19 APR 1962

al G. Cant. Lucinelli
per la 1^a visita

Presunte avarie grossi 3 maggiori - improprie
confronto - prelievi 1^o prelievi - calcolo cubile e perimetro
27-4-62 Ing. V. M. M. M.

UFFICIO TECNICO - DIV. IV^A

Edilizia Privata

7 MAG. 1962

Con la relazione di 2^o

visita in data 27-4-62
si restituisce richiandone le
risultanze.

ALLA RIPARTIZIONE E.P. per l'invio
all'Off. Trattamento E.P. per essere visto
ed inoltrato alla P.E.

Il Tecnico
Mantelli

L'Ingegnere Capo Divisione

INGEGNERE DIRETTORE

10 MAG. 1962

AL PROTOCOLLO EDILIZIA PRIVATA

Tratt. 2

3004/60 DIV. IV

SEMPIONE

78348

2266 / 61

Ripartizione

EDILIZIA PRIVATA
Ufficio Trattazione

1 MAR 1962

IN EVIDENZA da riprodurre

1-4-62

3 Capo Ripartizione

UFFICIO TECNICO - DIV. IV^A

Edilizia Privata

7 MAG. 1962

Con la relazione di 20 - 64 -
visita in data 27-4-62
si restituisce richiemandone le
risultanze.

ALLA RIPARTIZIONE E.P. per l'invio
all'Uff. Affari E.P. per esame e
del invio alla C.E.

Il Tecnico

Manzoni

L'Ingegnere Capo Divisione

INGEGNERE DIRETTORE

10 MAG 1962

AL PROTOCOLLO EDILIZIA PRIVATA

Tratt. 2

Ripartizione

EDILIZIA PRIVATA

1 MAR 1962

ALL'UFFICIO TECNICO - Divis. IV/2

Per la 1^a rinvio (Rustico)

UFFICIO TECNICO

18 APR 1962

al G. Arch. Lucisicelli
per la 1^a rinvio

Presunte anche giacchi 3 incogniti - improprietà
confusione - niente ho prima - calcolo totale e facciale
27-4-62 per, Uff. Affari E.P.