



## 2. Rilievo fotografico esterno ed interno.



1. Rilievo fotografico del contesto. Individuazione dell'accesso carrabile sulla via Trescore.



2. Dettaglio dell'accesso carrabile.







3. Dettaglio della rampa.



4. Dettaglio della rampa.





5. Rilievo fotografico del contesto. Individuazione dell'accesso pedonale sulla via Taormina.



6. Dettaglio dell'accesso pedonale.





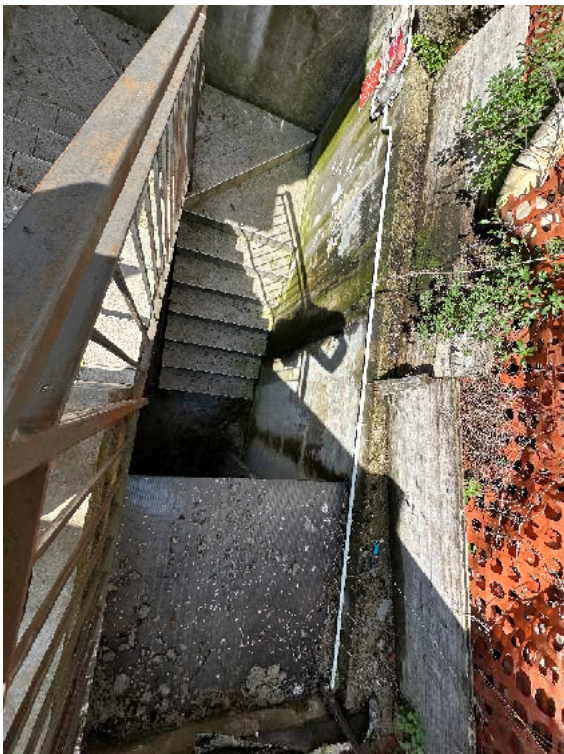

7. Dettaglio delle scale.

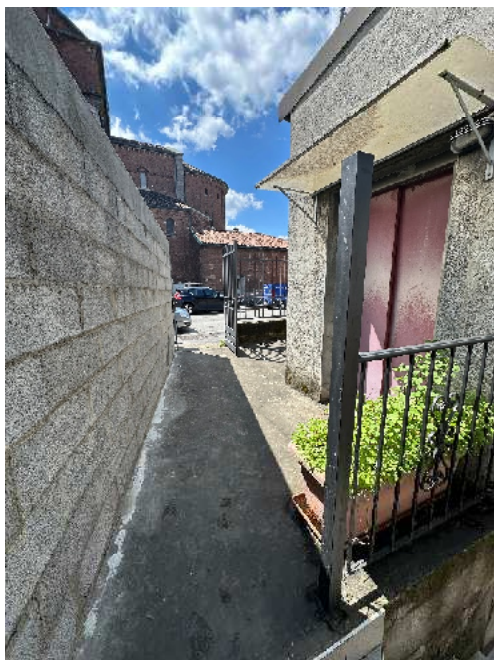

8. Dettagli dell'ascensore comune, a piano strada e nell'interrato.



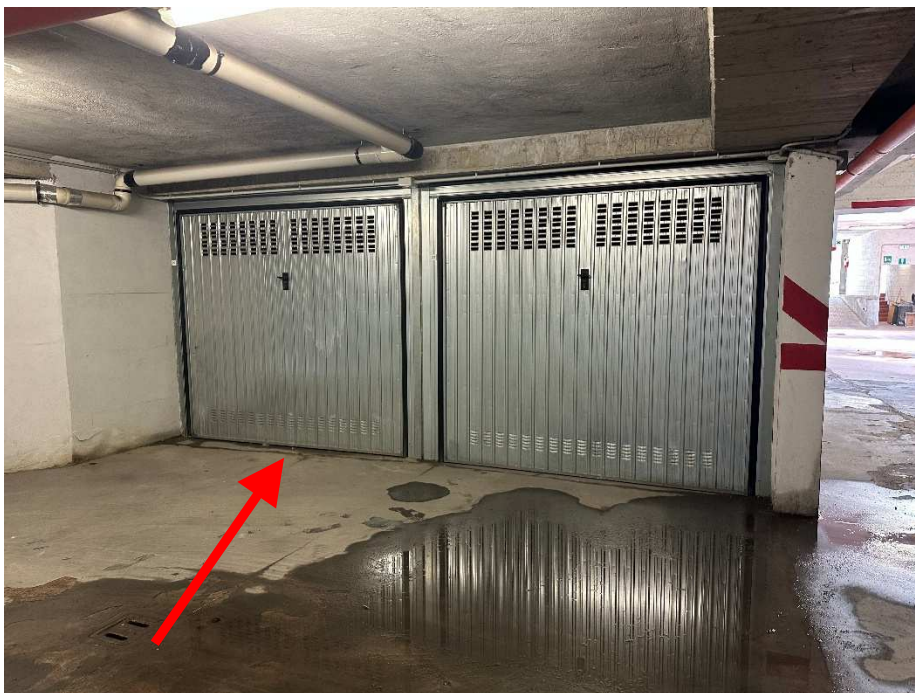

9. Individuazione dell'autorimessa.



10. Vista interna.







11. Vista interna.



12. Vista dei segni lasciati dalla presenza di acqua nelle parti comuni.

