

Agenzia del Territorio
CATASTO FABBRICATI
Ufficio Provinciale di
Milano

Dichiarazione protocollo n. MI0351043 del 16/04/2008

Planimetria di u.i.u. in Comune di Limbiate

Via Antonio Gramsci

civ. 4

Identificativi Catastali:

Sezione:

Foglio: 28

Particella: 944

Subalterno: 59

Compilata da:

Allievi Fabio

Iscritto all'albo:

Geometri

Prov. Bergamo

N. 3542

Scheda n. 1

Scala 1:200

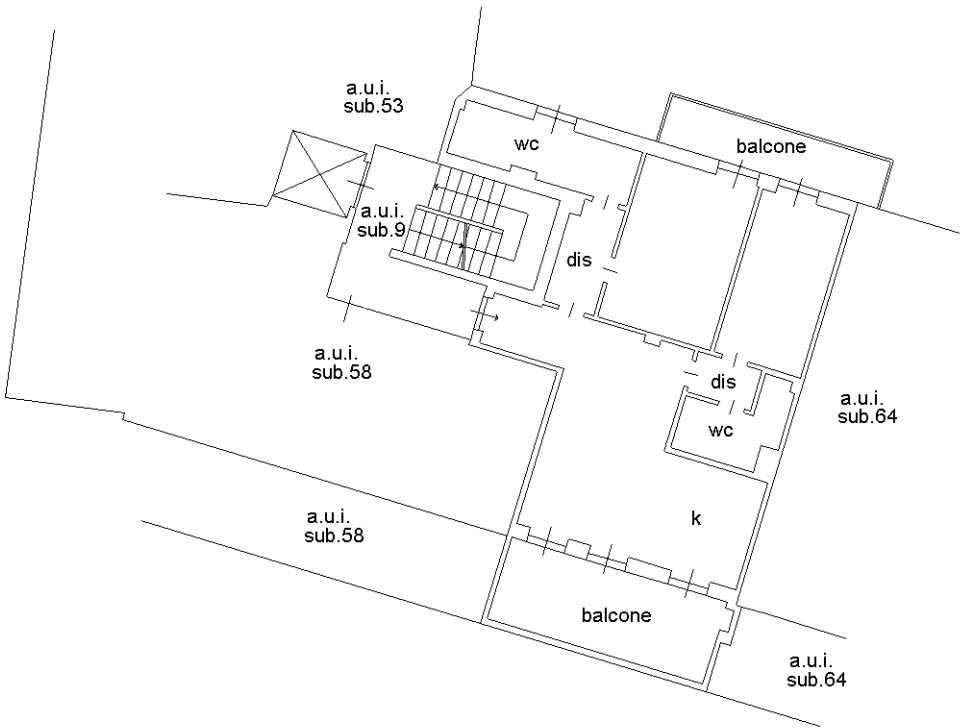

Piano Primo h=2.70m

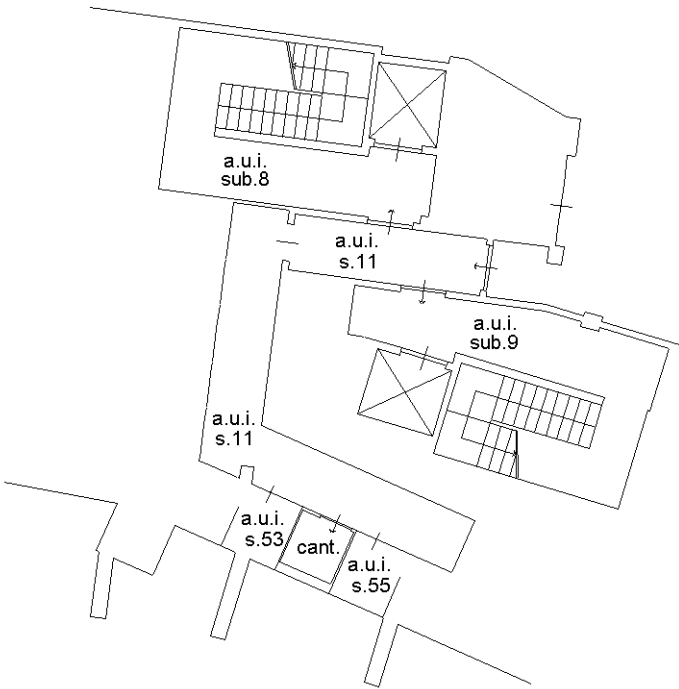

Piano Interrato h=3.05m



Ultima planimetria in atti