

MODULARIO
P. rip. rend. 487



MINISTERO DELLE FINANZE

DIREZIONE GENERALE DEL CATASTO E DEI SERVIZI TECNICI ERARIALI

Mod. B (Nuovo Catasto Edilizio Urbano)

Lire
50

NUOVO CATASTO EDILIZIO URBANO

(R. DECRETO-LEGE 13 APRILE 1939, N. 652)

Planimetria dell'immobile situato nel Comune di CASARSA

Via Trieste

Ditta

Allegata alla dichiarazione presentata all'Ufficio Tecnico Erariale di Fordenone

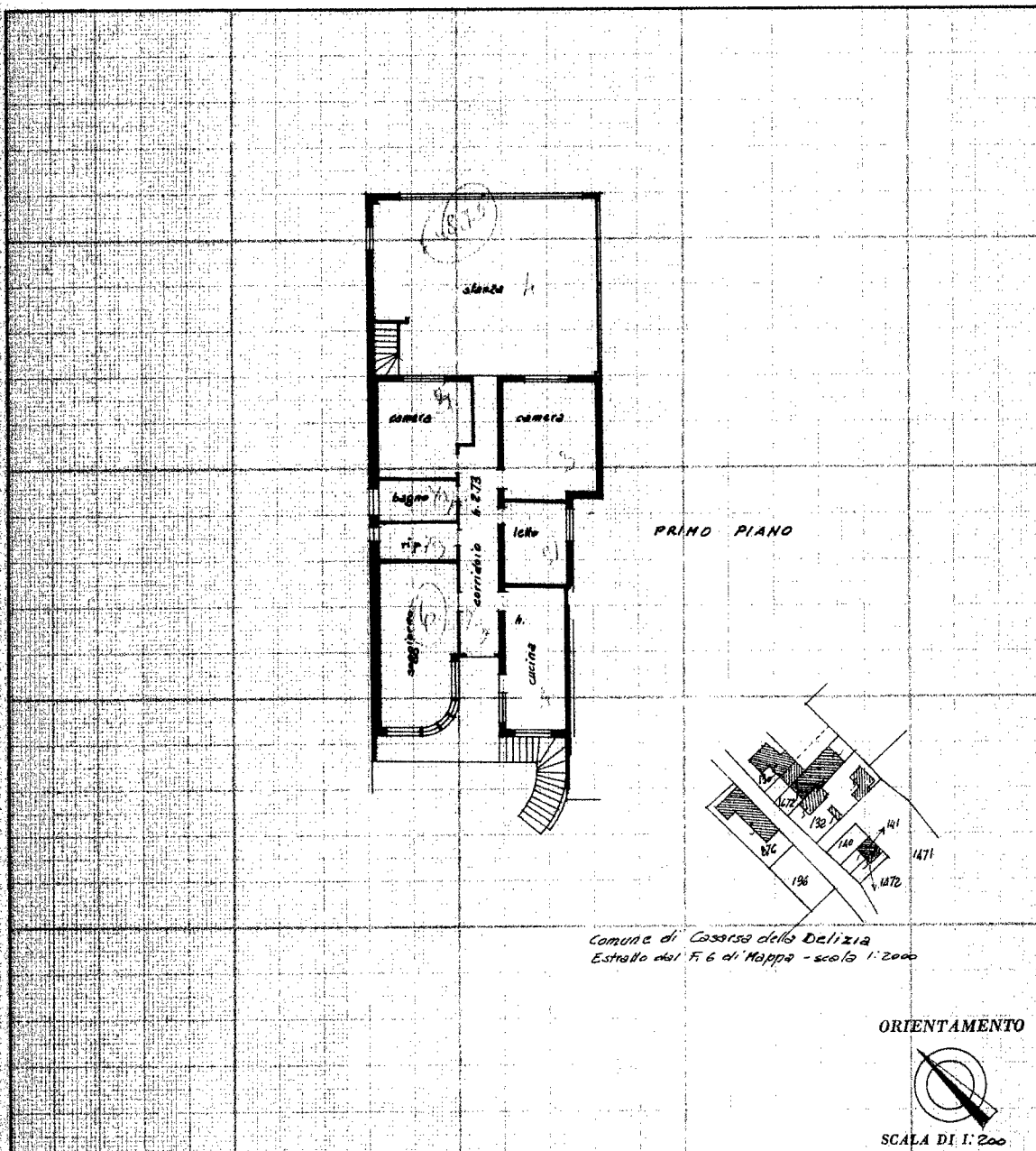

SPAZIO RISERVATO PER LE ANNOTAZIONI D'UFFICIO

DATA
PROT. N°

7 AGO 1986

4048/A

CASARSA
F. 6 n° 1672
SUB. 2

Compilata dal

Iscritto all'Albo dei
della Provincia di

DATA

Firma:

ORIENTAMENTO

SCALA DI 1:200

Agenzia del Territorio
CATASTO FABBRICATI
Ufficio Provinciale di
Pordenone

Dichiarazione protocollo n. PN0102358 del 22/05/2012
Planimetria di u.i.u. in Comune di Casarsa Della Delizia
Via Trieste civ. 28

Identificativi Catastali:	Compilata da:
Sezione:	[redacted]
Foglio: 6	Iscritto all'albo:
Particella: 1672	[redacted]
Subalterno: 4	[redacted]

Scheda n. 1 Scala 1:200

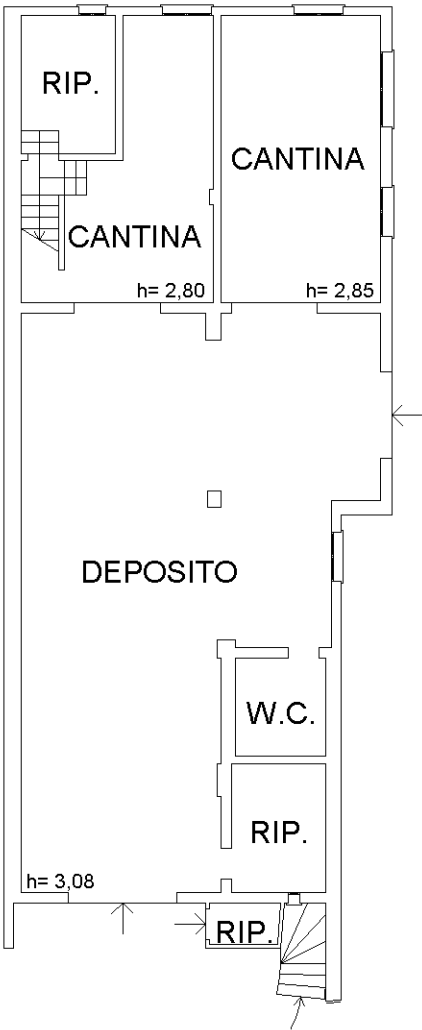

PIANO TERRA

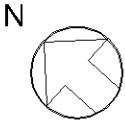

Ultima planimetria in atti

<div>ELABORATO PLANIMETRICO</div> <div>Compilato da: [redacted] Iscritto all'albo: [redacted] [redacted]</div>		<div>Agenzia del Territorio</div> <div>CATASTO FABBRICATI</div> <div>Ufficio Provinciale di</div> <div>Pordenone</div>	
Comune di Casarsa Della Delizia		Protocollo n. PN0102358 del 22/05/2012	
Sezione:	Foglio: 6	Particella: 1672	Tipo Mappale n. del
Dimostrazione grafica dei subalterni		Scala 1 : 500	
<div><div><div><div><div>mappale 3035</div><div>SUB. 3</div></div><div><div>mappale 2222</div><div>SUB. 4</div></div><div><div>mappale 131</div><div>SUB. 3</div></div></div><div><div>mappale 132</div><div>SUB. 3</div></div><div>Via Trieste</div></div><div><div><div>SUB. 2</div></div><div>PIANO PRIMO</div></div><div>PIANO TERRA</div><div><div>N</div><div></div></div></div>			

Ultima planimetria in atti