



**MINISTERO DELLE FINANZE**

7. - Cat. 3. 71 - 440

Mod. A (Nuovo Catasto Edilizio Urbano)

**DIREZIONE GENERALE DEL CATASTO E DEI SERVIZI TECNICI ERARIALI**

**NUOVO CATASTO EDILIZIO URBANO**

REGIO DECRETO LEGGE 18 APRILE 1939, N. 643)

Planimetria dell'immobile situato nel Comune di  
 "Agos", S.A.S. di Gianpiero Meregalli e C.  
 Via Nuova di P. di F.  
 Allegata alla dichiarazione presentata all'Ufficio Tecnico Esenziale di  
 Milano

⑧

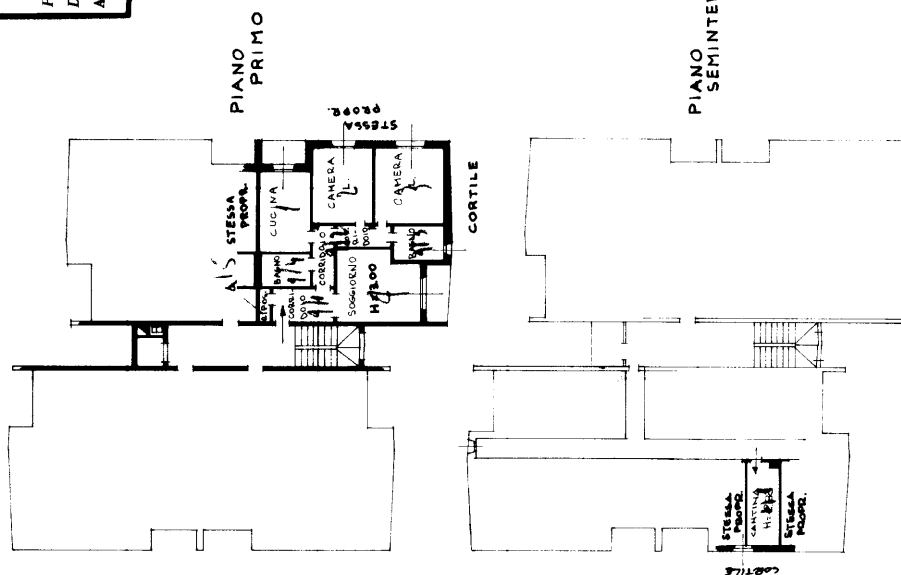

NUOVA VIA DI P. DI F.

PIANO SEMINTERRATO



## Orientamento

SCALA DI 1:200

**Compilata dal geom.**

(Titolo, nome e cognome del secchio)

Enrico Casati

Iscritto all'Albo dei geometri

INSEGNANTE ALL'ALBO DEI GEOMETRI  
DELLA PROVINCIA DI MILANO (2002)

della Provincia di Milano (2952)

DATA 24 Novembre 1973

FIRMA: *ALCA-TOAST*

**SPAZIO RISERVATO PER LE ANNOTAZIONI D'UFFICIO**

2474

PROT. N°

**LIBRERIA DEGLI UFFICI**  
20121 MILANO  
Via E. Trossello 26 Telefono 650.22.71  
COMPTON ITALIA S.p.A. - 20121 MILANO

8 FEB 1974