

Agenzia delle Entrate
CATASTO FABBRICATI
Ufficio Provinciale di
Milano

Dichiarazione protocollo n. MI0401832 del 11/10/2023

Comune di Bresso

Via Aldo Villa

civ. 4

Identificativi Catastali:

Sezione:

Foglio: 7

Particella: 2

Subalterno: 703

Compilata da:
Berno Cristina

Iscritto all'albo:
Architetti

Prov. Milano

N. 6279

Planimetria

Scheda n. 1

Scala 1:200

PIANO TERRA
H= 3,42

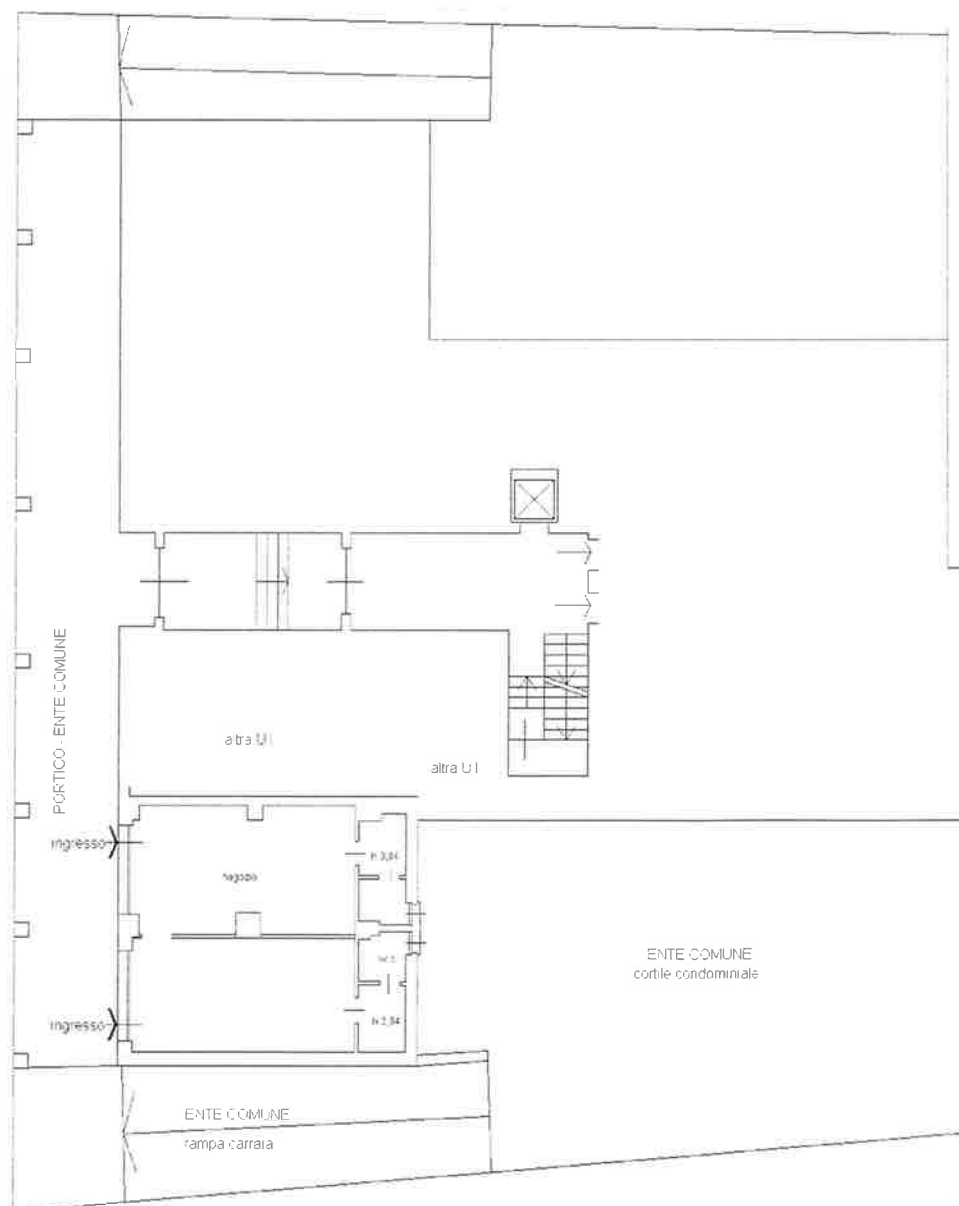

Agenzia delle Entrate
CATASTO FABBRICATI
Ufficio Provinciale di
Milano

Dichiarazione protocollo n. MI0401832 del 11/10/2023

Comune di Bresso

Via Aldo Villa

civ. 4

Identificativi Catastali:

Sezione:

Foglio: 7

Particella: 2

Subalterno: 705

Compilata da:

Berno Cristina

Iscritto all'albo:

Architetti

Prov. Milano

N. 6279

Planimetria

Scheda n. 1

Scala 1:200

PIANO S1
H= 2,50

Via Aldo Villa

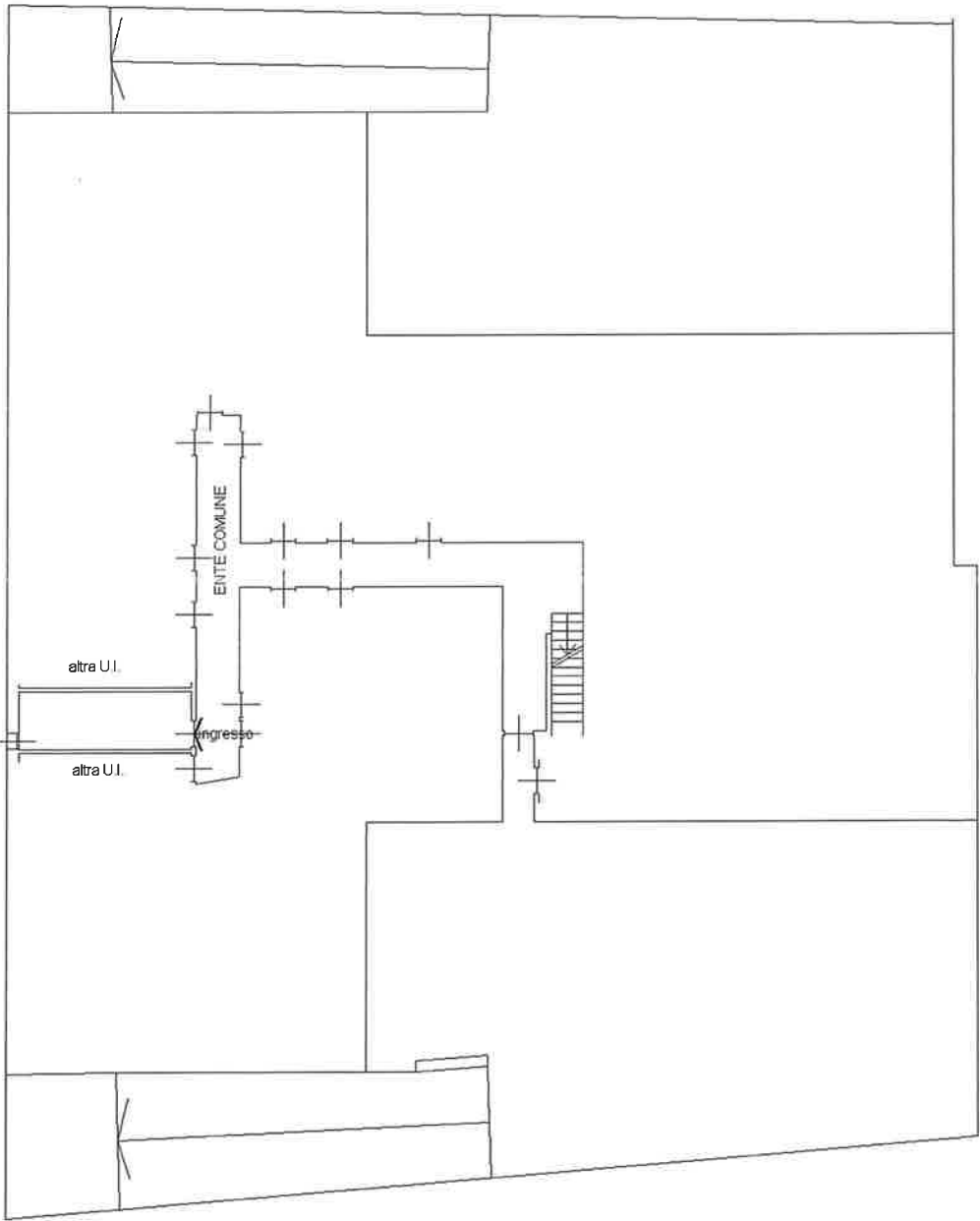

N

