

Agenzia delle Entrate
CATASTO FABBRICATI
Ufficio Provinciale di
Milano

Planimetria
Scheda n. 1 Scala 1:200

Dichiarazione protocollo n. MI0382477 del 29/09/2022	
Comune di Milano	
Via San Gregorio	civ. 15
Identificativi Catastali:	Compilata da: Ardia Giuseppe
Sezione:	Iscritto all'albo: Ingegneri
Foglio: 314	
Particella: 31	
Subalterno: 32	Prov. Salerno N. 3087

PIANTA PIANO SECONDO

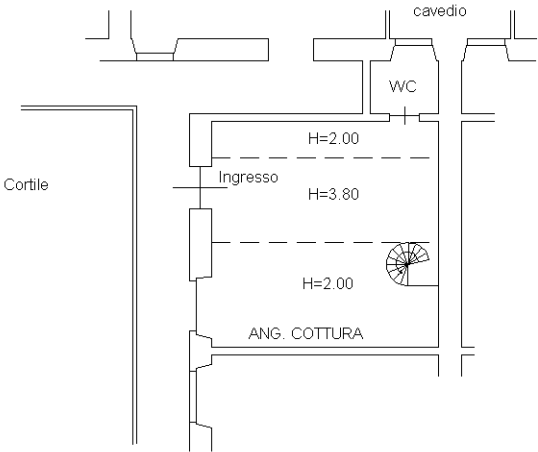

PIANTA PIANO SOPPALCO

