

Agenzia del Territorio
CATASTO FABBRICATI
Ufficio Provinciale di
Milano

Dichiarazione protocollo n. MI0151941 del 23/02/2011

Planimetria di u.i.u. in Comune di Pioltello

Via Lombardia

civ. 38

Identificativi Catastali:

Sezione:

Foglio: 11

Particella: 350

Subalterno: 14

Compilata da:

Lionti Fabio

Iscritto all'albo:
Geometri

Prov. Milano

N. 10762

Scheda n. 1

Scala 1:200

PIANO TERZO

H = 3,00 m

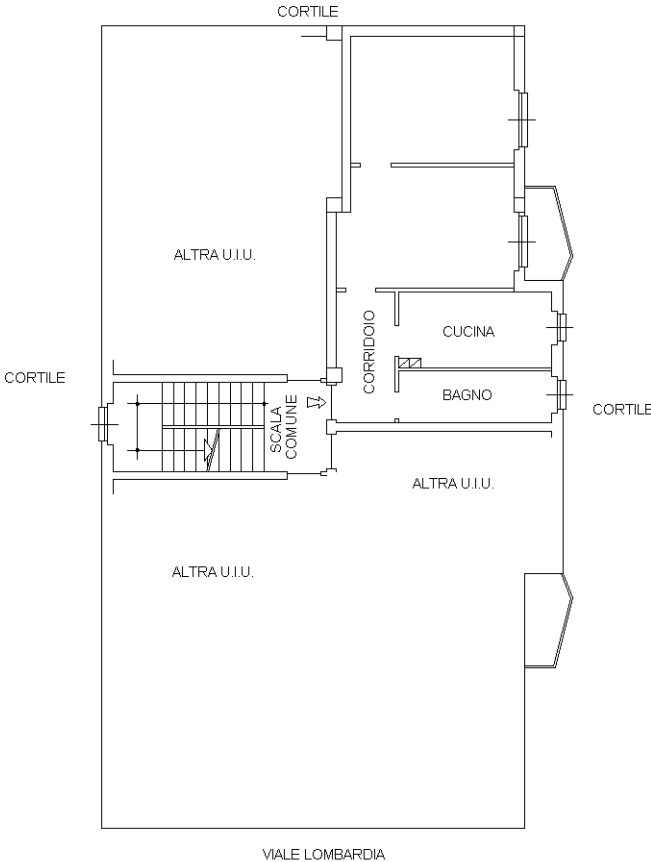

PIANO QUINTO

H = 2,40 m

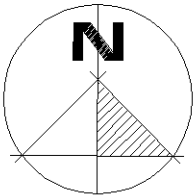
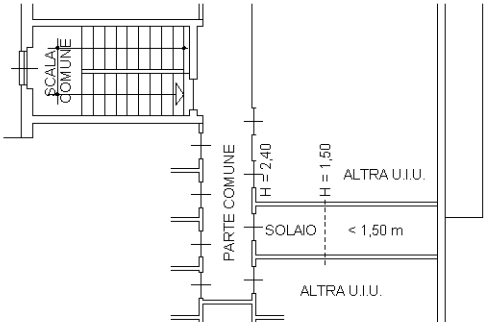

Ultima planimetria in atti