

Agenzia del Territorio
CATASTO FABBRICATI
 Ufficio Provinciale di
 Milano

Dichiarazione protocollo n. MI1072136 del 19/12/2008

Planimetria di u.i.u. in Comune di Bollate

Via Luigi Carlo Farini

civ. 48

Identificativi Catastali:

Sezione:

Foglio: 7

Particella: 359

Subalterno: 701

Compilata da:

Militello Francesco

Iscritto all'albo:

Architetti

Prov. Como

N. 878

Scheda n. 1

Scala 1:200

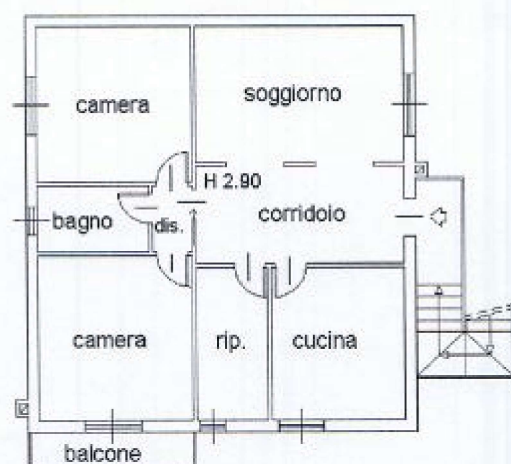

PIANO PRIMO H = mt 2,90

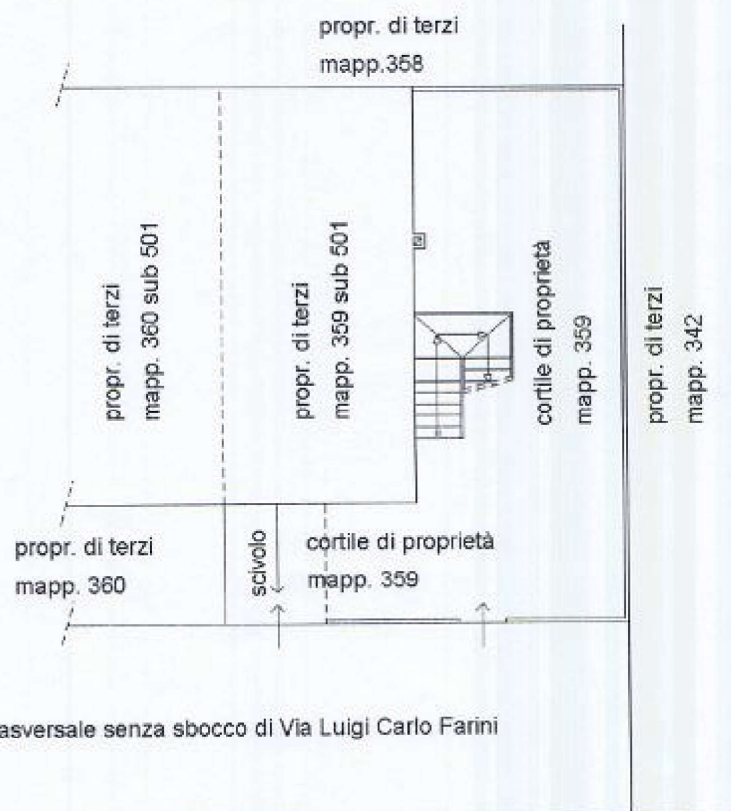

PIANO TERRENO

Ultima Planimetria in atti

Data: 27/11/2012 - n. MI0844322 - Richiedente TRIBUNALE ORDINARIO DI MILANO

Tot.schede: 1 - Formato di acq.: A4(210x297) - Fatt. di scala: 1:1

DITTA BRONDOLIN

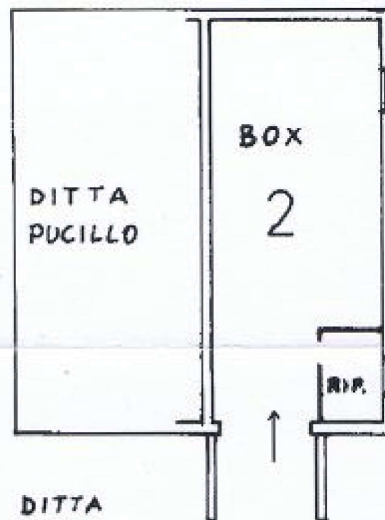

PIANO SEMINTE
H = 2.40

STESSA
DITTA

DITTA
PUCILLO

STESSA DITTA

SPAZIO RISERVATO PER LE ANNOTAZIONI D'UFFICIO

Compilata dall'arch. CES
(Titolo, nome e cognome)

Iscritto all'Albo degli Architetti
della Provincia di MILANO

DATA 20.5.1987

Firma: *Cosme Ben*

Comune di BOLLATE (A940) - < Foglio: 7 Particella: 359 - Subalterno 5 >
Catasto dei Fabbricati - Situazione al 7/01/2013 -
VIA LUIGI CARLO FARINI n. 48 piano: S1;

DITTA
PROT. N°