

MODULARIO
F. - Cat. S. T. - 218

MINISTERO DELLE FINANZE

DIREZIONE GENERALE DEL CATASTO E DEI SERVIZI TECNICI ERARIALI

Mod. B (Nuovo Catasto Edilizio Urbano)

Lire
20

57 NUOVO CATASTO EDILIZIO URBANO

(R. DECRETO-LEGGE 15 APRILE 1969, N. 612)

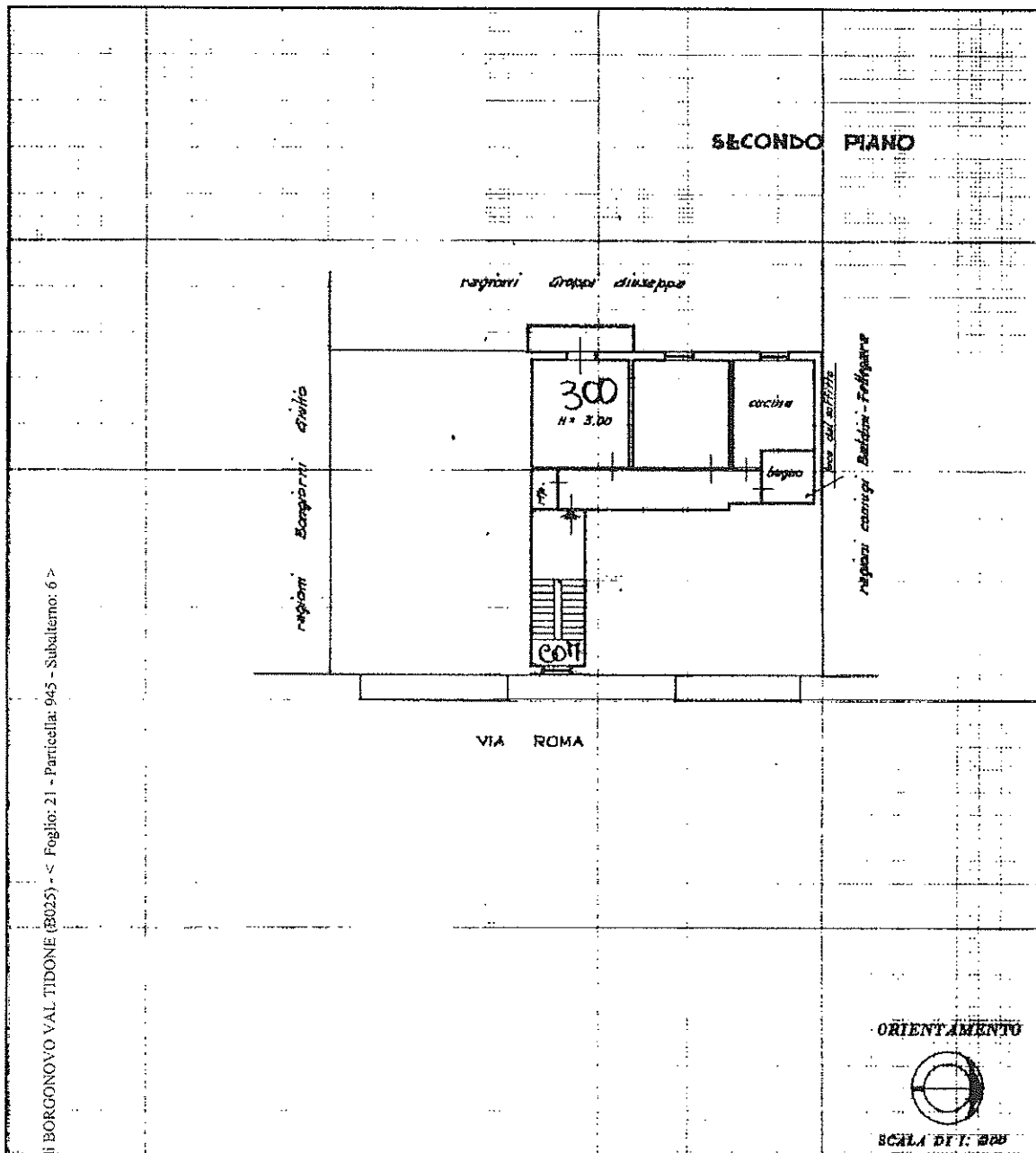
Planimetria dell'immobile situato nel Comune di BORGONOVO V.T. Via ROMADitta nata / Allegata alla dichiarazione presentata all'Ufficio Tecnico Erariale di PIACENZA

SPAZIO RISERVATO PER LE ANNOTAZIONI D'UFFICIO

DATA 18-11-1969
PROT. N° 229Compilata dal Geometra
(Firma, nome e cognome del redattore)SILVIO BLESIscritto all'Albo dei Geometridella Provincia di PiacenzaDATA 30-10-1969Firma: [Firma]

APP. VIA ROMA

21 - 945 - 6