

Allegato A. Rilievo fotografico.

Il fabbricato.



Immagine 0. Il cancelletto di ingresso dalla strada.



Immagine 1° e 1b. Il fabbricato visto dal giardino.

L'ingresso è nell'immagine, sul lato destro in corrispondenza dei volumi vetrati di cui al particolare.



Immagini 1c e 1d e 1e. Viste degli esterni e in particolare della zona della piscina e dell'ingresso.

Corpo A.

Foglio 8, Mappale 169, ex subalterno 702, oggi subalterno 707.



Immagine 2. La zona di ingresso vista dall'interno.



Immagine 3. La zona *living*; sul fondo si intravede l'ingresso.

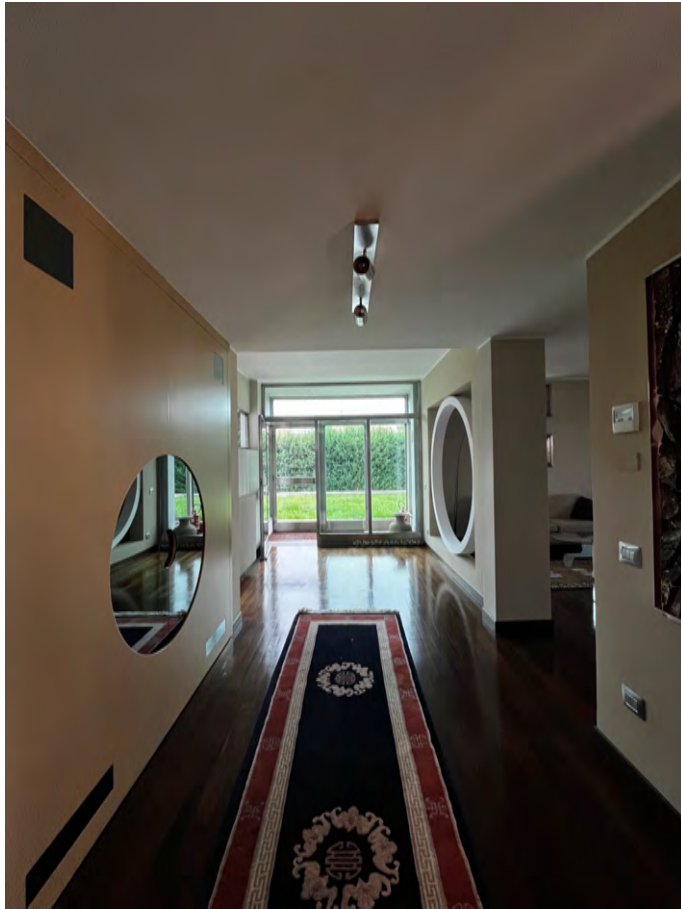
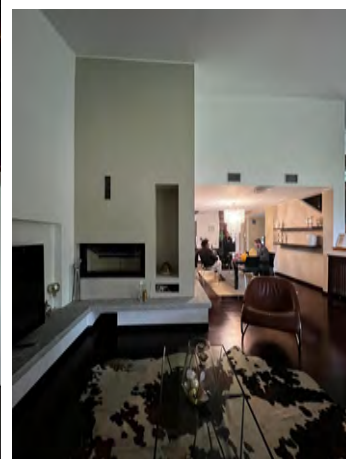
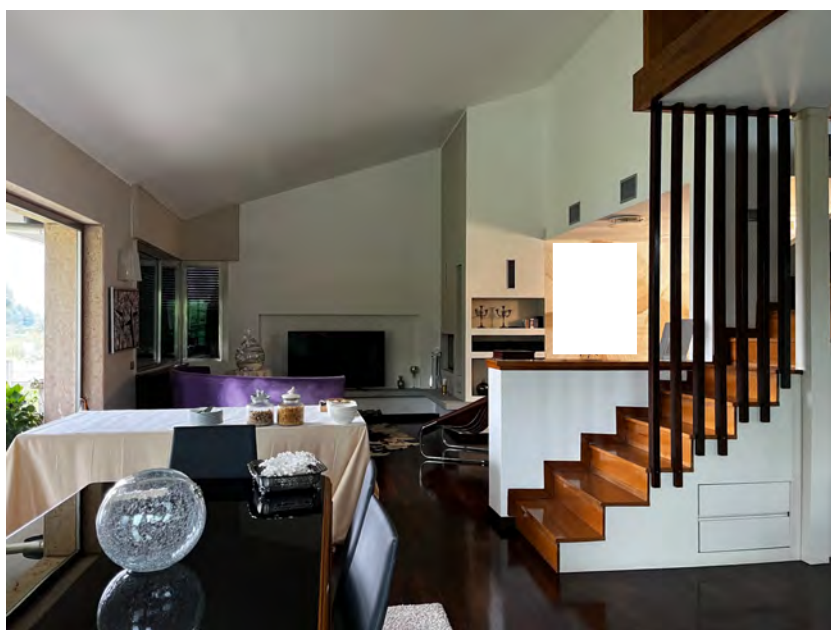
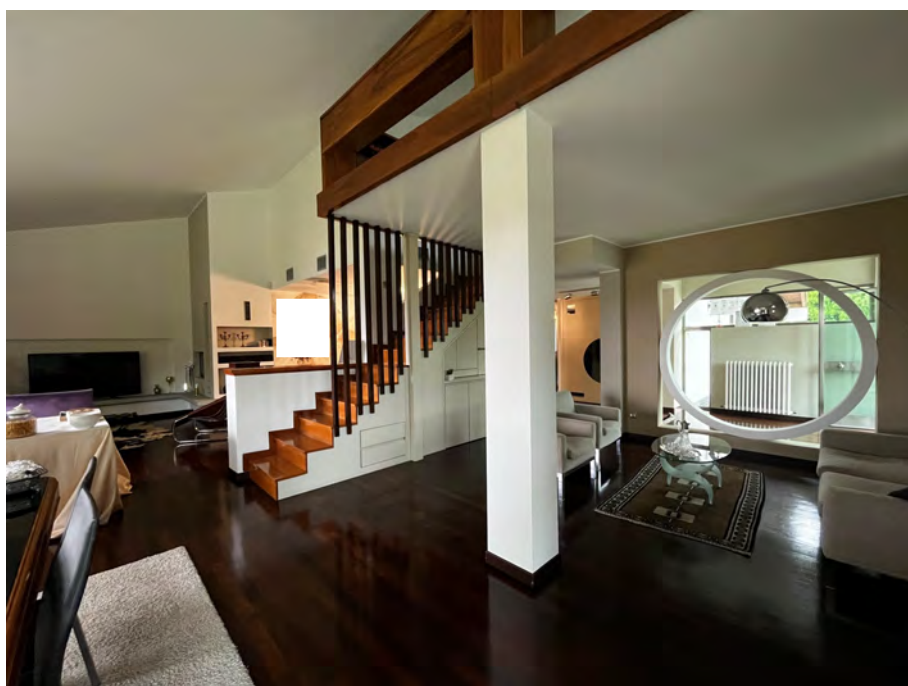

Immagini 4, 5 e 6. La zona *living*. Dietro alla scala è presente la zona pranzo.



Immagini 7 e 8. La cucina che si apre alla destra dell'ingresso per chi entra, dalla parte opposta alla zona *living*.

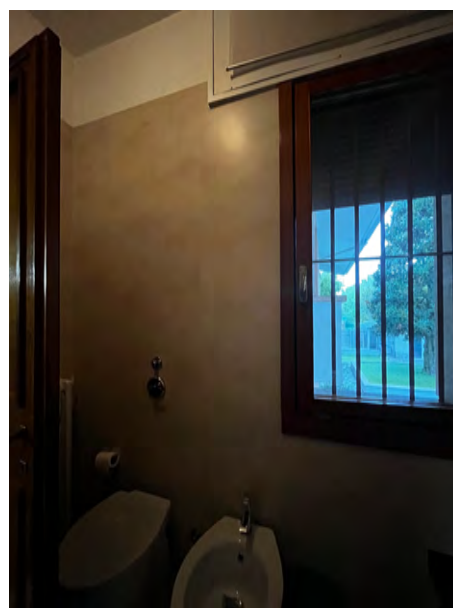
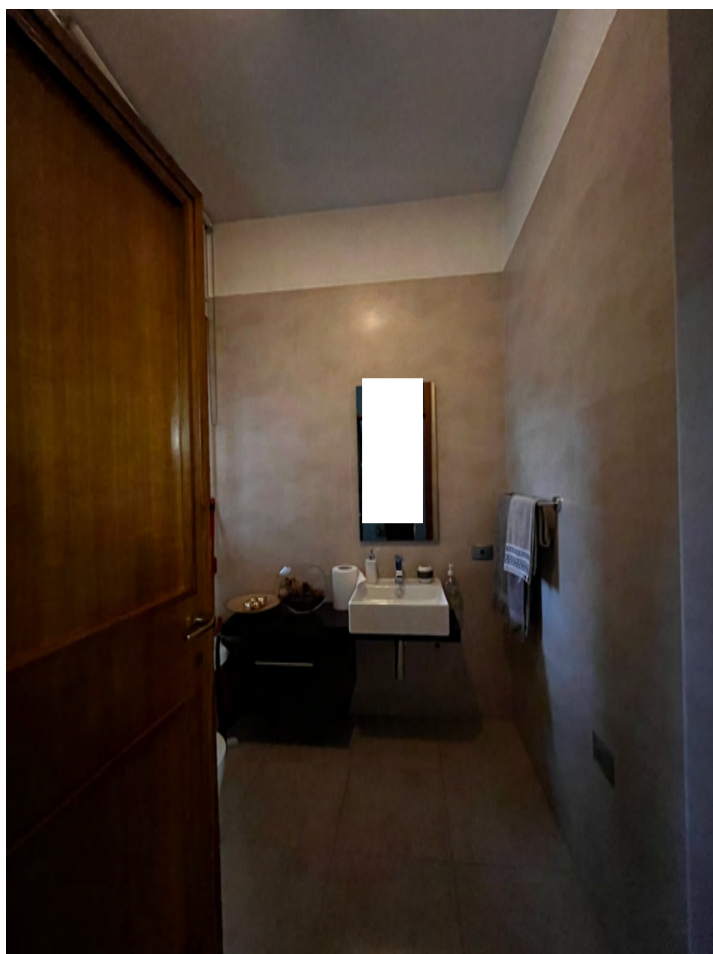

Immagini 9 e 10. Il bagno a piano terra.



Immagini 11 e 12. La scala che conduce al piano superiore (livello 1 - zona notte).



Immagini 13 e 14. La camera 1.



Immagini 15 e 16. Il terrazzino "di pertinenza" della camera 1.

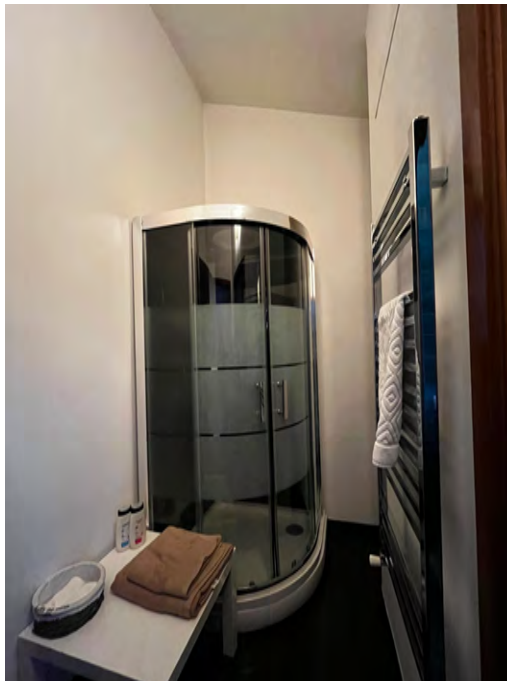
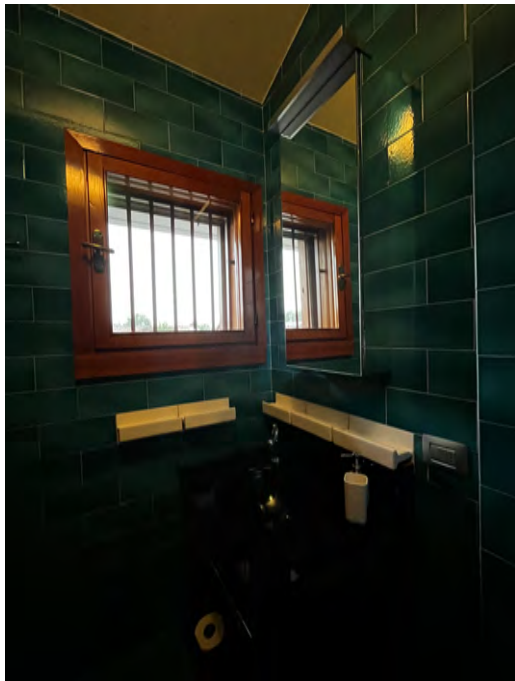

Immagini 17 e 18. Bagno e zona doccia.



Immagine 19. La scala che conduce al secondo livello di camere (livello 2 - zona notte).



Immagine 20. Lo sbarco al livello 2 - zona notte e la zona di distribuzione.



Immagine 21. La camera 2.



Immagine 22. Il bagno ad uso della camera 2.

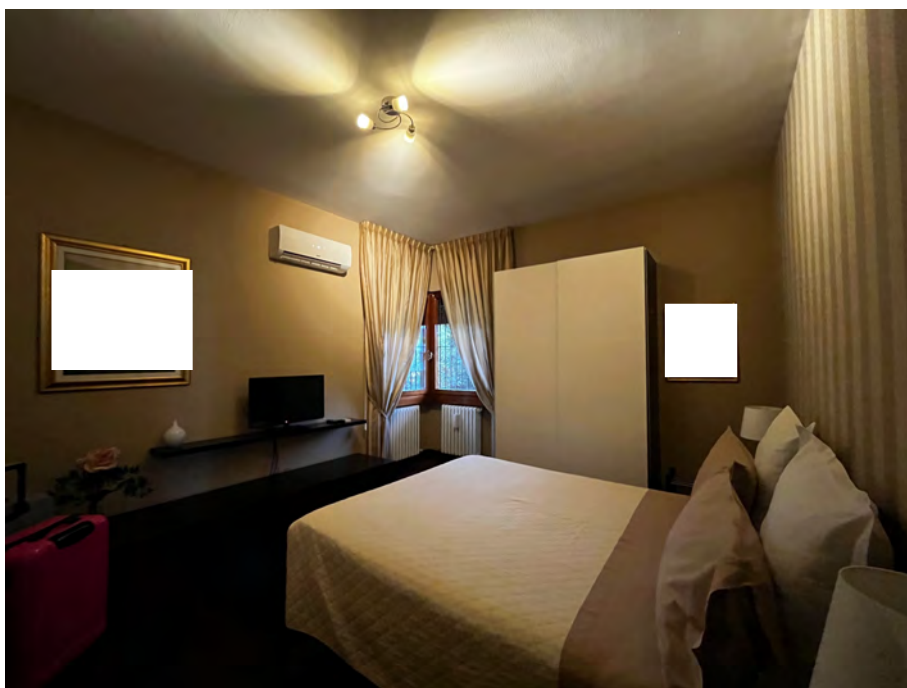

Immagine 23. Il bagno ad uso della camera 3.

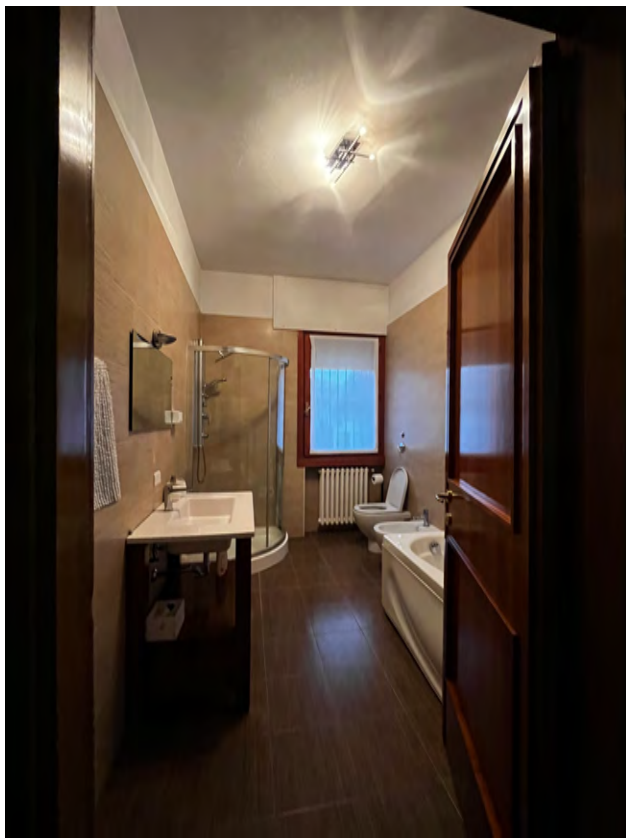
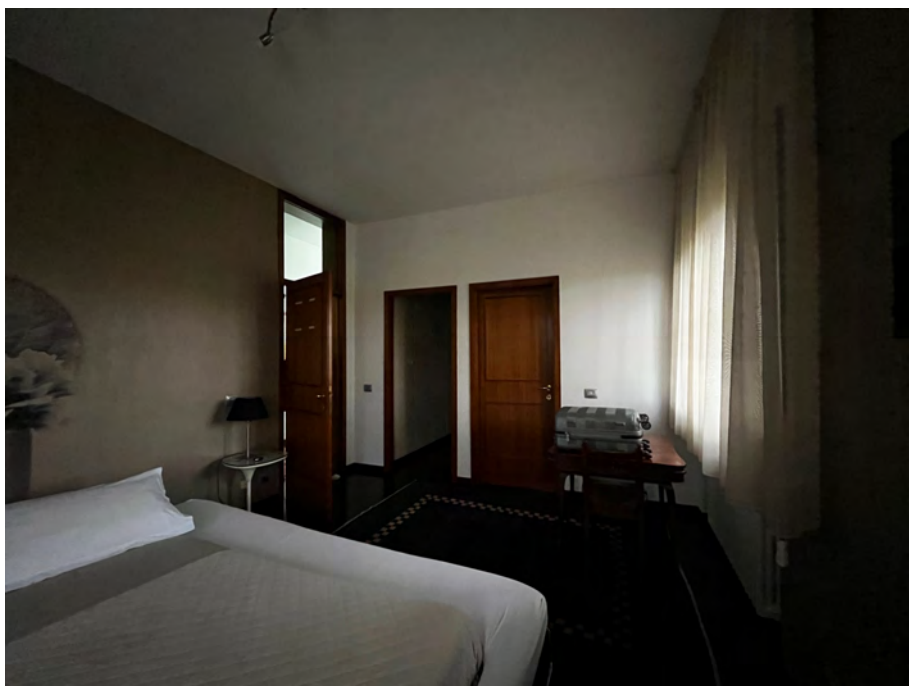
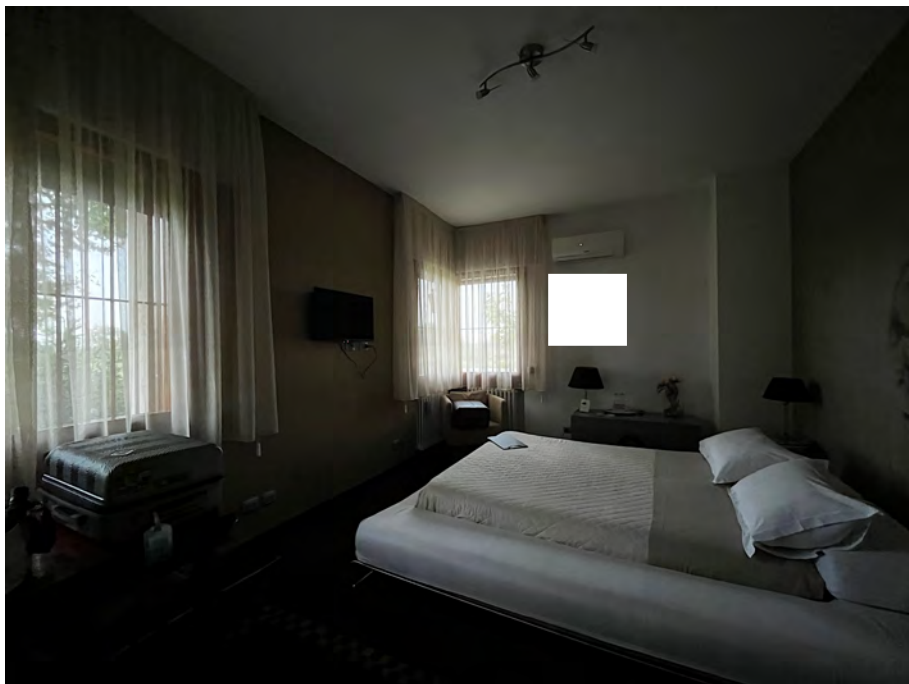

Immagini 24 e 25. La camera 3.

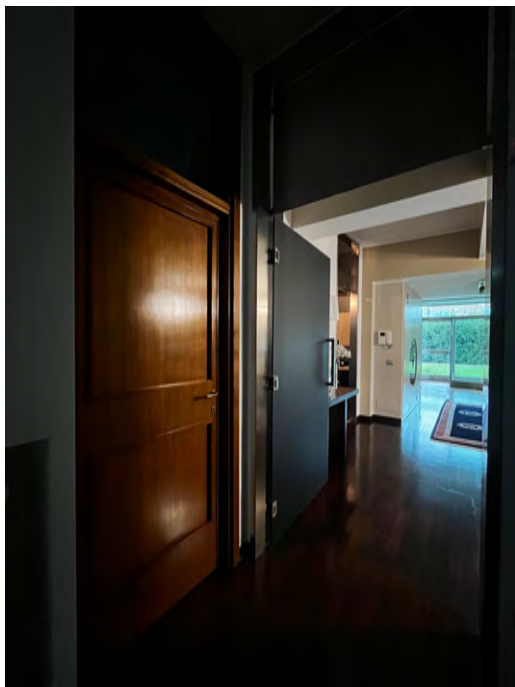

Immagini 26. Accesso alla zona di servizio a piano terra dall'ingresso.



Immagine 27. Zona di servizio a piano terra.

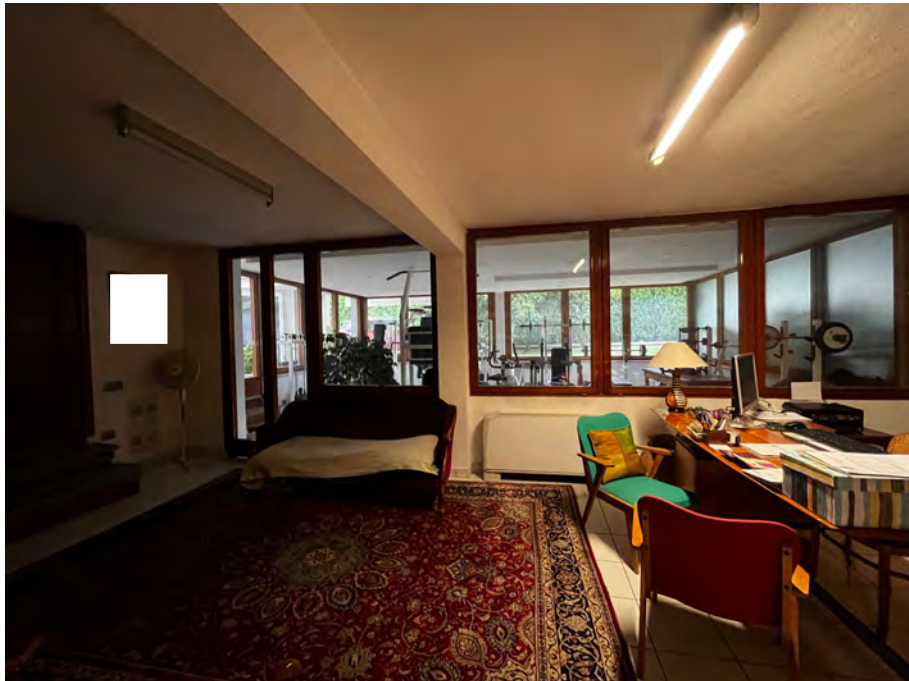

Immagini 28 e 29. Zona di servizio a piano terra; locali destinati all'amministrazione. Sullo sfondo, una zona palestra.



Immagini 30 e 31. Bagno di servizio a piano seminterrato.



Immagine 32. Lavanderia a fianco del bagno di servizio, a piano seminterrato.



Immagine 33. Camera di servizio a piano seminterrato.

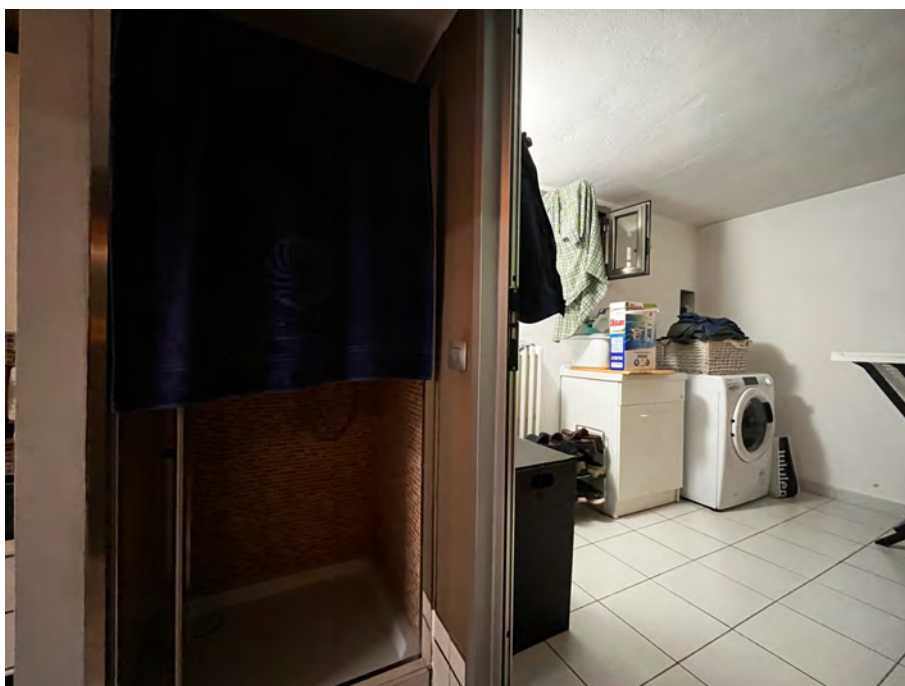

Immagine 34. Locale di sgombero a piano seminterrato



Immagine 35. Locale di sgombero a piano seminterrato.



Immagine 36. Sauna a piano seminterrato.



Immagine 37. Ingresso ai locali di servizio al piano seminterrato dall'esterno (retro casa).



Immagine 38. Locale caldaia.



Immagini 39 39b e 40. Spazi all'esterno, sul retro della casa, alla quota del piano seminterrato su cui affaccia una terrazza coperta.

Corpo B.

Foglio 8, Mappale 169, ex subalterno 703, oggi subalterno 708.



Immagine 43. Dall'ingresso si accede da un lato ad uno spazio cottura e dall'altro alla zona soggiorno.



Immagini 42 e 43. Spazio living.



Immagine 44. Camera singola o guardaroba.



Immagine 45. Bagno aerato con doccia.



Immagine 46. Camera padronale.

Corpo C

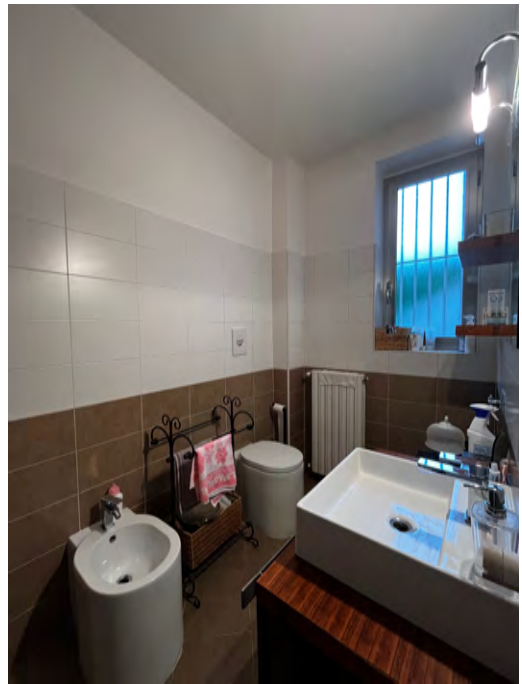
Foglio 8, Mappale 378, subalterno 2.



Immagine 47. Autorimessa.

Corpo D.

Foglio 8, Mappale 378, subalterno 708.



Immagini 48 e 49. Locale deposito e spazio recintato per i cani.

Corpo E.

Foglio 8, Mappale 378, subalterno 708.

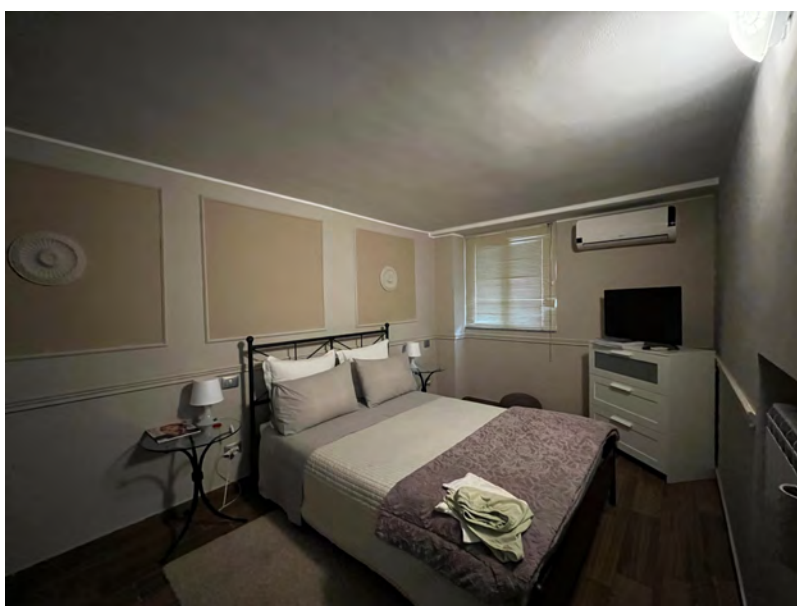

Immagini 50, 51 e 52. Appartamentino indipendente in corpo separato, costituito da due locali oltre al bagno aerato e illuminato naturalmente.

Corpo F.

1. Foglio 8, Mappale 378, subalterno 708.



Immagini 53, 54 e 55. Camera in corpo separato, con cabina armadio e bagno aerato e illuminato naturalmente.