

MODULARIO
F. - ng. rend. - 487

MINISTERO DELLE FINANZE

DIREZIONE GENERALE DEL CATASTO E DEI SERVIZI TECNICI ERARIALI

MOD. B (Nuovo Catasto Edilizio Urbano)

Lire
200

NUOVO CATASTO EDILIZIO URBANO

(R. DECRETO-LEGGE 12 APRILE 1939, N. 642)

Planimetria dell'immobile situato nel Comune di MILANO Via Bolla n° 14
 Ditta I.A.C.P.M. proprietario dei fabbricati - C.I.M.E.P. e Comune di Milano proprietari dell' area
 Allegata alla dichiarazione presentata all'Ufficio Tecnico Erariale di MILANO

FABB. C

Piano Terra

h=mt. 2.70

Int. 77

	69	Locale Immondizie
	70	101
	71	100
	72	99
	73	98
	74	97
Passaggio	75	96
	76	95
		94
	78	93
	79	92
Comune	80	91
	81	90
	82	89

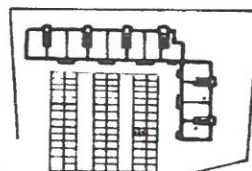

ORIENTAMENTO



SCALA DI 1.

SPAZIO RISERVATO PER LE ANNOTAZIONI D'UFFICIO

DATA

06 FEB 1987

PROT. N°

0000000000

PART.

451907

FOG.

119

MAPE.

262

SUB.

65

Compilato dal

P. E. ROBERTO SALERNO

i funz. tecnico I.A.C.P.

Iscritto all'Albo de

MILANO

della Provincia di

DATA

Firma: