

**Tribunale di Terni**

**Esecuzione Immobiliare N.R.G. 124/2024**

**Allegato “D”**

**Planimetria catastale, elaborato planimetrico  
ed elenco subalterni**

**Amelia Fg. 71 P.IIa 877**



Agenzia del Territorio  
CATASTO FABBRICATI  
Ufficio Provinciale di  
Terni

Dichiarazione protocollo n. TR0104219 del 22/05/2007

Planimetria di u.i.u. in Comune di Amelia

Strada Del Fondo

civ. 24/H

Identificativi Catastali:

Sezione:

Foglio: 71

Particella: 877

Subalterno: 2

Compilata da:

Anasetti Alessandro

Iscritto all'albo:

Geometri

Prov. Terni

N. 619

Scheda n. 1

Scala 1:200

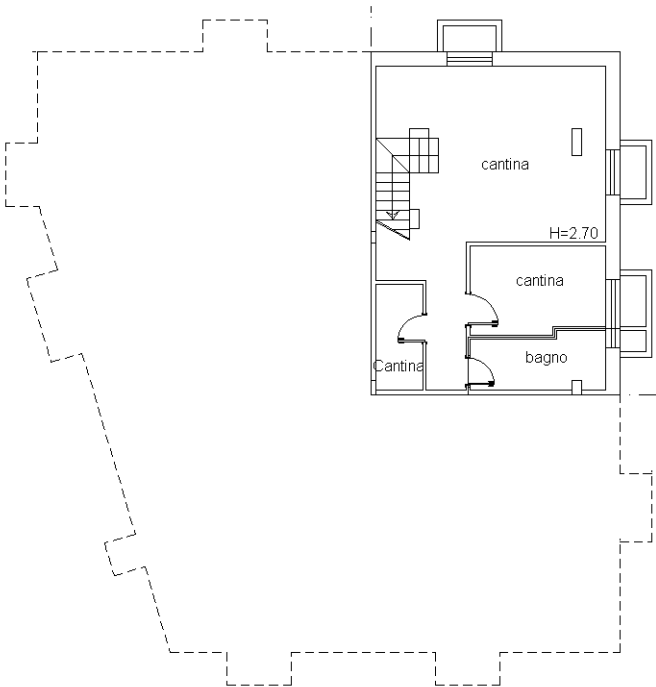

PIANO INTERRATO

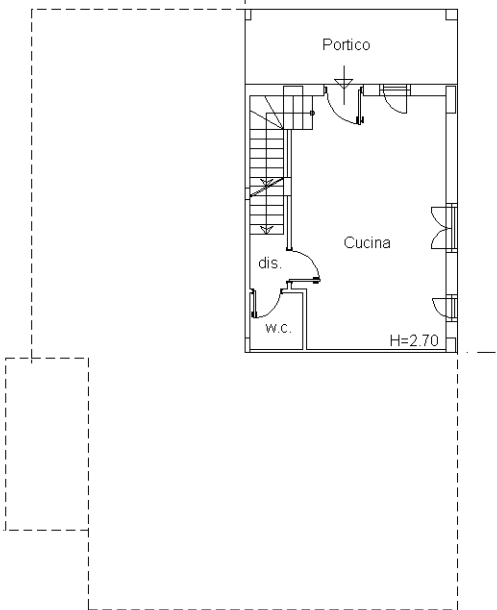

PIANO TERRA

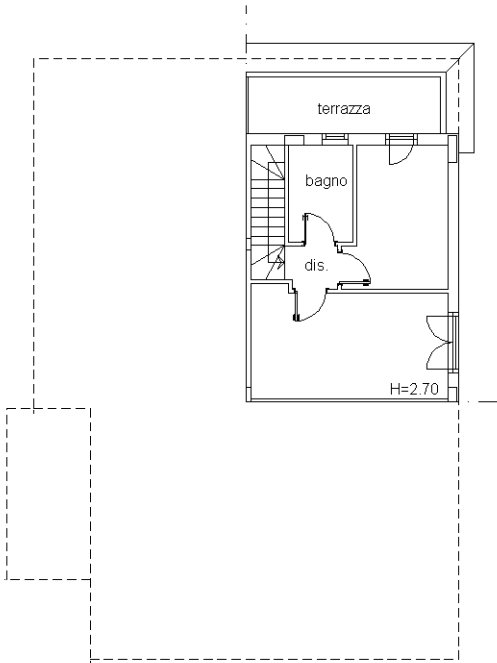

PIANO PRIMO

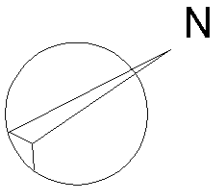

Ultima planimetria in atti

Agenzia del Territorio  
CATASTO FABBRICATI  
Ufficio Provinciale di  
Terni

Dichiarazione protocollo n. TR0104219 del 22/05/2007

Planimetria di u.i.u. in Comune di Amelia

Strada Del Fondo

civ. 24/H

Identificativi Catastali:

Sezione:

Foglio: 71

Particella: 877

Subalterno: 2

Compilata da:

Anasetti Alessandro

Iscritto all'albo:

Geometri

Prov. Terni

N. 619

Scheda n. 2

Scala 1:200

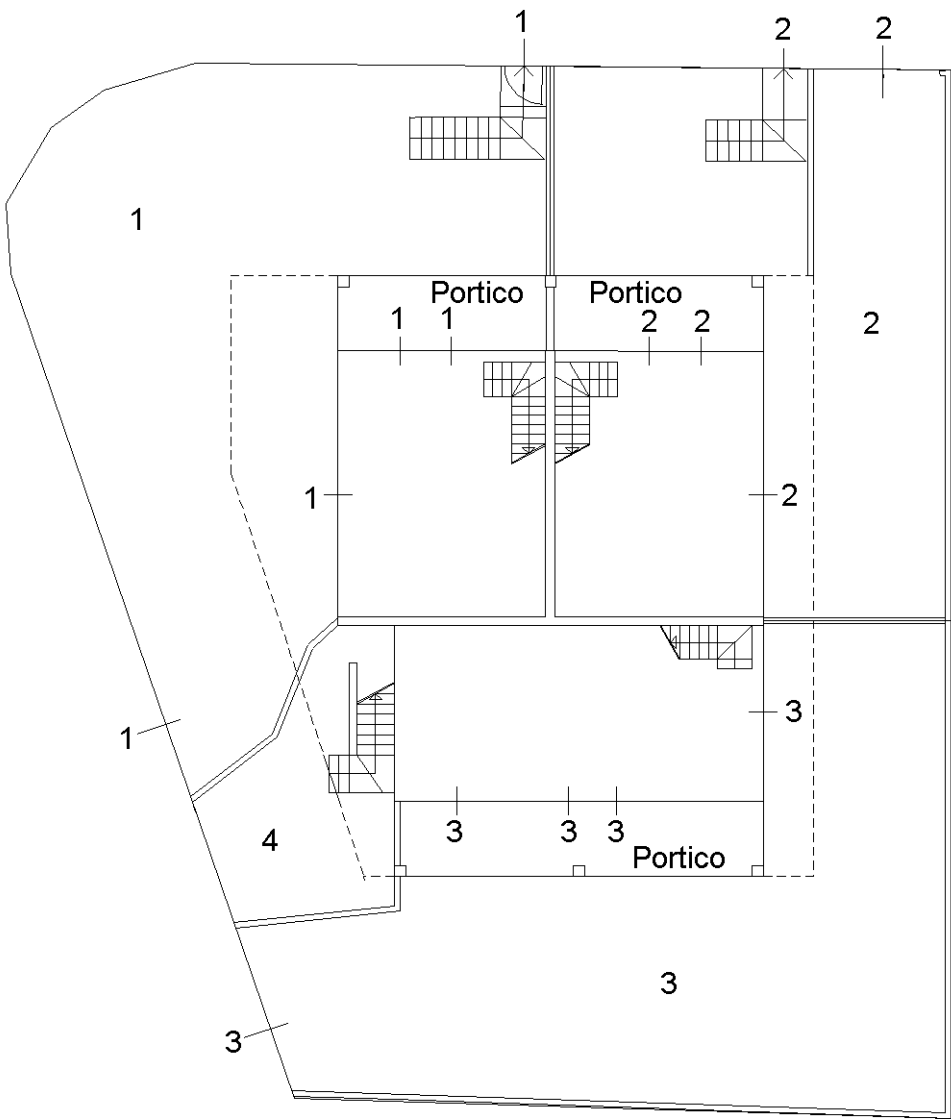

PIANO TERRA

Ultima planimetria in atti

ELABORATO PLANIMETRICO	
Compilato da: Brozzetti Alessandro	
Iscritto all'albo: Geometri	
Prov. Terni	N. 1206

Agenzia delle Entrate  
CATASTO FABBRICATI  
Ufficio Provinciale di  
Terni

Comune di Amelia			Protocollo n. TR0001218 del 11/01/2019	
Sezione:	Foglio: 71	Particella: 877	Tipo Mappale n.	del
Dimostrazione grafica dei subalterni			Scala 1 : 500	

PIANO SEMINTERRATO

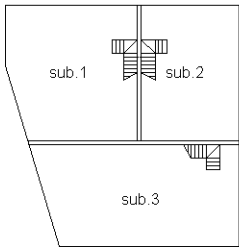

PIANO TERRA

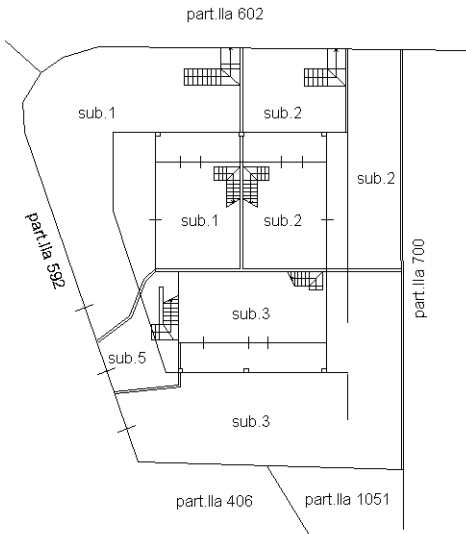

PIANO PRIMO

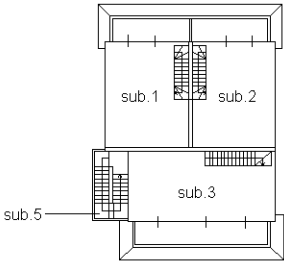

PIANO SECONDO

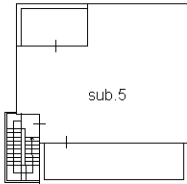

Ultima planimetria in atti

## ACCERTAMENTO DELLA PROPRIETA' IMMOBILIARE URBANA ELENCO DEI SUBALTERNI ASSEGNATI

Comune	Sezione	Foglio	Particella	Tipo mappale	del:
AMELIA		71	877		

Sub	UBICAZIONE via/piazza	n.civ	Piani	Scala	Int	DESCRIZIONE
1	STRADA DEL FONDO	24/G	S1-T - 1			APPARTAMENTO
2	STRADA DEL FONDO	24/H	S1-T - 1			APPARTAMENTO
3	STRADA DEL FONDO	24/E	S1-T - 1			APPARTAMENTO
4						SOPPRESSO
5	strada del fondo	24/F	T-2			ABITAZIONE DI TIPO CIVILE

---

Visura telematica