

NUOVO CATASTO EDILIZIO URBANO

(R. DECRETO-LEGGE 13 APRILE 1939, N. 659)

Planimetria dell'immobile situato nel Comune di SEGRATE (fraz. ROVAGNASCO) Via MONZESE 40 E

Ditta S.p.A. Rovagnasco Otto

Allegata alla dichiarazione presentata all'Ufficio Tecnico Erariale di MILANO

Scheda L n° 0741160

PIANTA DEL TERZO PIANO

h = m 3,00

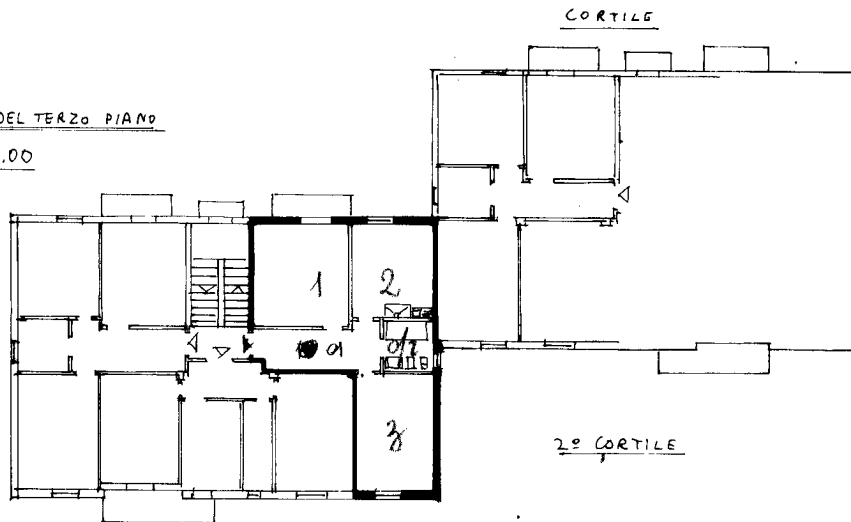

SOTTOTETTO

h = m 1,90

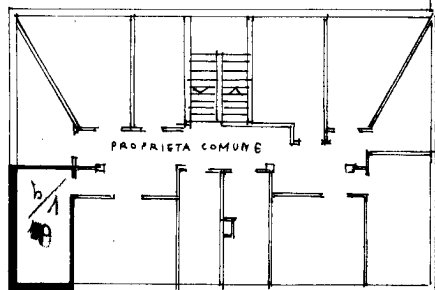

ORIENTAMENTO



SCALA DI 1:200

SPAZIO RISERVATO PER LE ANNOTAZIONI D'UFFICIO

DATA

PROT. N°

Compilata dall'ingegnere

(Firma, nome e cognome del tecnico)

GIOVANNI ROMANO

Iscritto all'Albo degli ingegneri

della Provincia di MILANO

DATA 12 MAG. 1964

Firma:

LIBRERIA DEGLI UFFICI
MILANO - Via Moscova, 10 - Tel. 650.227
Concessionaria Autorizzata