

MODULATO
P. - Cat. S. T. - 480

Mod. A (Nuovo Catasto Edilizio Urbano)

NUOVO CATASTO EDILIZIO URBANO

(R. DECRETO-LEGGE 13 APRILE 1939, N. 652)

Planimetria dell'immobile situato nel Comune di TREZZO SULL'ADDA Via ANGELO BIFFI 32
Ditta SOC. COOPERATIVA EDILCOOP DUE VIA AMENDOLA 10 TREZZO SULL'ADDA
Allegata alla dichiarazione presentata all'Ufficio Tecnico Erariale di MILANO Scheda N.° 433498
CODICE FISCALE 02241050018 P.IVA 07251520156

PIANO QUARTO - PIANTA APPARTAMENTO

DITTA INTESTATA

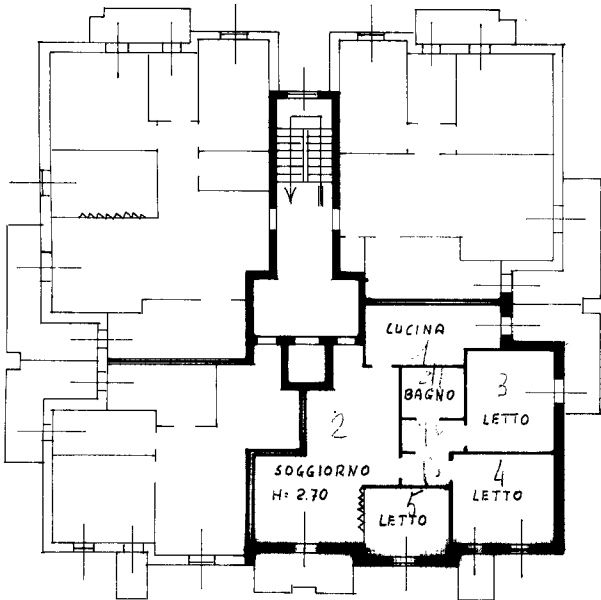

ORIENTAMENTO

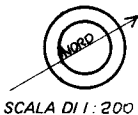

SCALA DI 1:200

DITTA INTESTATA

Spazio riservato per le annotazioni d'ufficio	DATI DEL CATASTO TERRENI DOVE È SORTA LA NUOVA COSTRUZIONE
DATA PROT. N° 01090 - 71034	Numero della partita 1371 Sezione o Comune censuario TREZZO Foglio 16 Numero di mappa 306 Subalterno 18
ICA Bg	

Compilata dal GEOM. STUCCHI
(Firma, nome e cognome del tecnico)
Iscritto all'Albo dei GEOMETRI
della Provincia di MILANO 3126
DATA 23-1-1984
Firma

PIANTA CANTINA

DITTA INTESTATA

DITTA INTESTATA

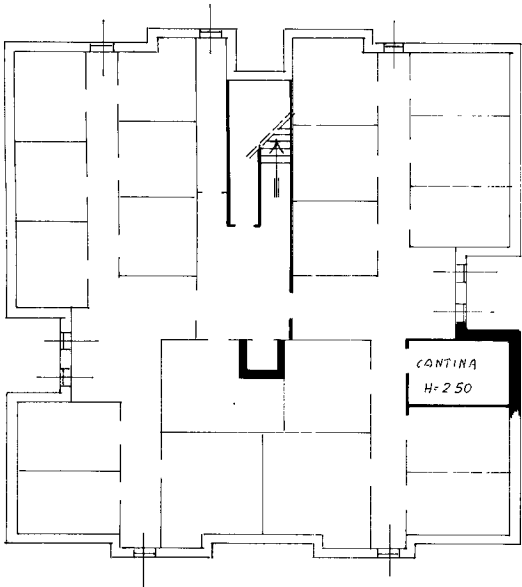

DITTA INTESTATA

DITTA INTESTATA

Ultima planimetria in atti

Agenzia del Territorio
CATASTO FABBRICATI
Ufficio Provinciale di
Milano

Dichiarazione protocollo n. MI1234550 del 31/10/2011

Planimetria di u.i.u. in Comune di Trezzo Sull'adda

Via Angelo Biffi

civ. 32

Identificativi Catastali:

Sezione:

Foglio: 16

Particella: 330

Subalterno: 12

Compilata da:

Manzotti Roberto

Iscritto all'albo:
Geometri

Prov. Milano

N. 09397

Scheda n. 1

Scala 1:200

Mapp. 328

Mapp. 331

Mapp. 329

Mapp. 307

A.U.I

box

A.U.I

Mapp. 245

Mapp. 247

Piano Terra H. m. 2,50



Ultima planimetria in atti