

CERNUSCO

V.LE ASSUNTA SPINA N° 101

PLANIMETRIA GENERALE  
E PIANTE DI OGNI PIANO

SCALA 1 1:200	DATA
AGG.	Dis. Moro

LEGENDA

SPAZIO COMUNE 1° EDIFICAZIONE

ALLEGATO "A"



*Collegio Franco Marini*  
*Baldoni Giacomo Pietro*  
*Giuseppi e c.*  
*Giuseppi e c.*

PLANIMETRIA GENERALE

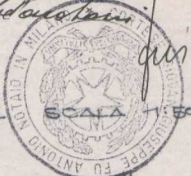

V.LE ASSUNTA SPINA

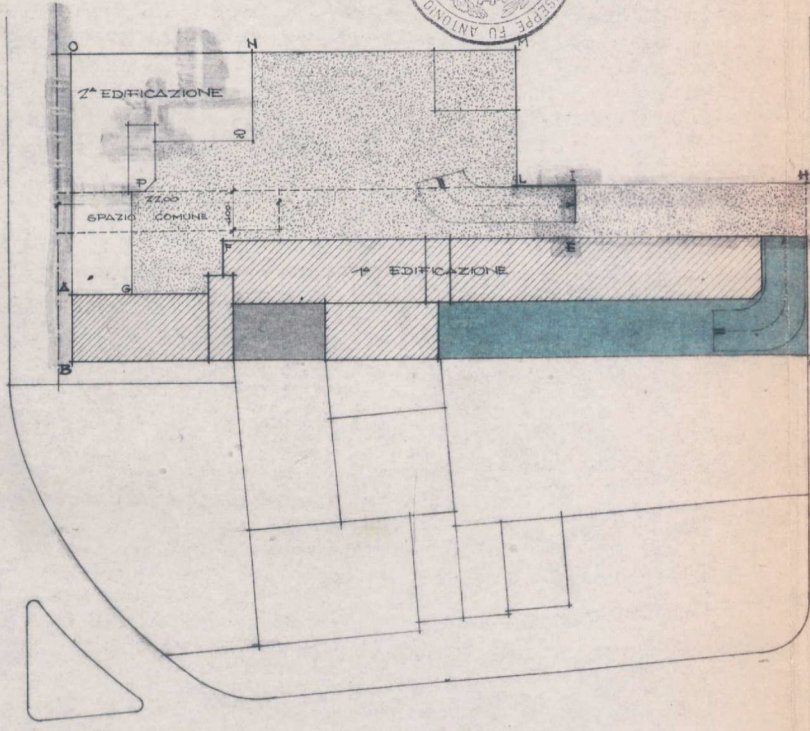

VIA ARMANDO DIAZ

S.S. N° 11 PADANA SUPERIORE

PIANTA

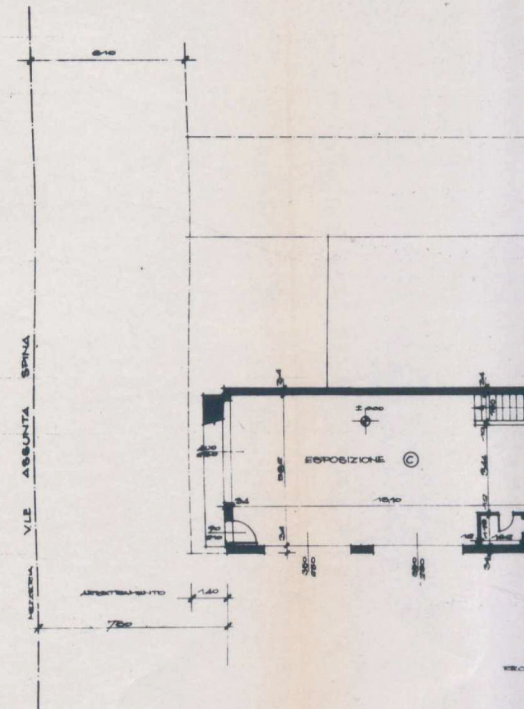



PIANTA      PIANO      TERRENO

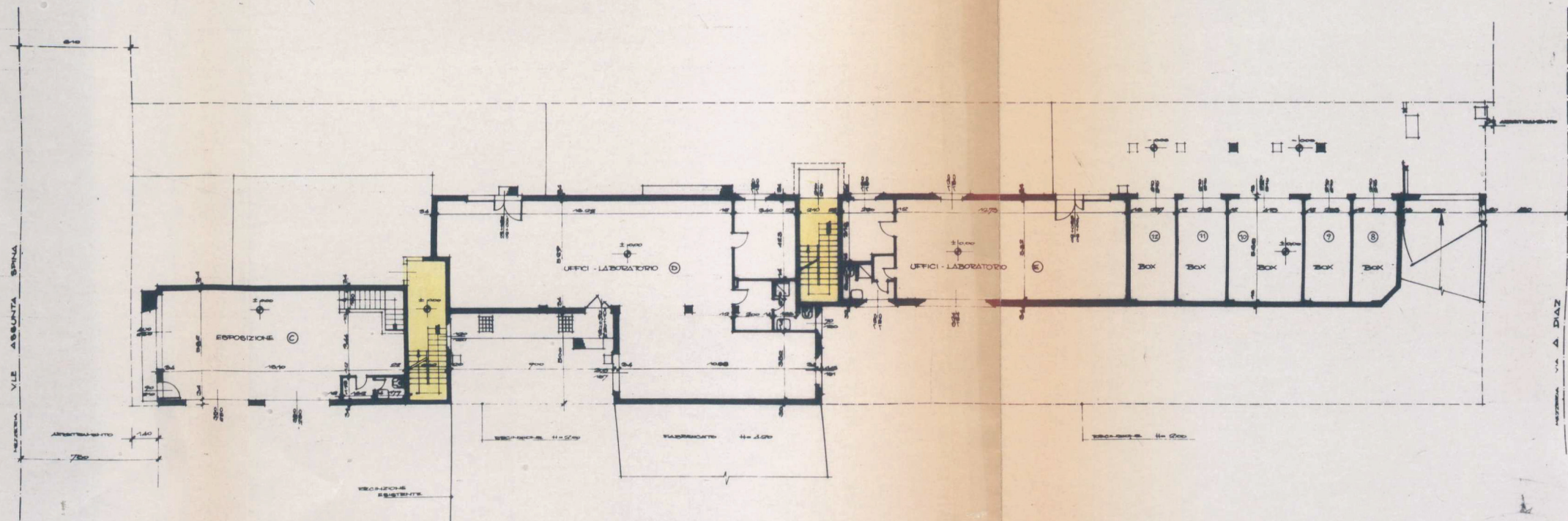



PIANTA SECONDO PIANO

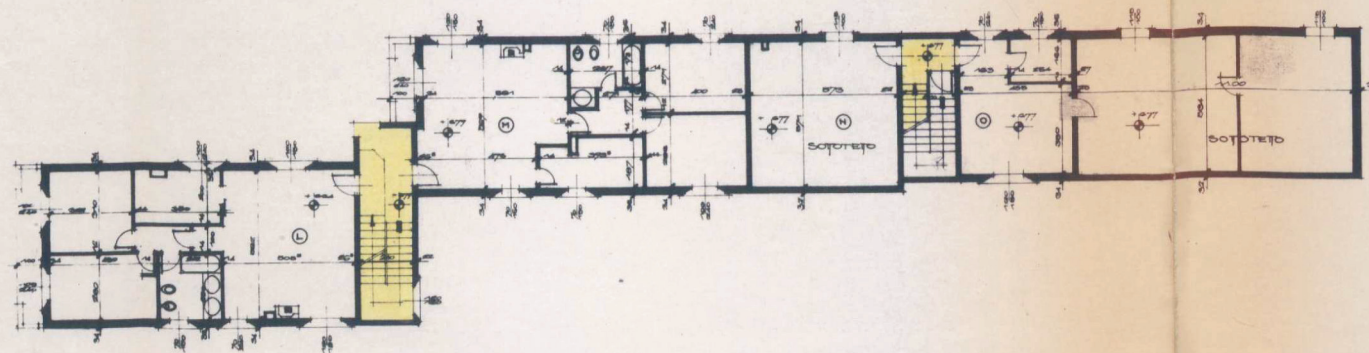



## PIANTA SOTOTETO

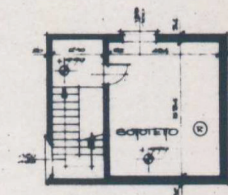
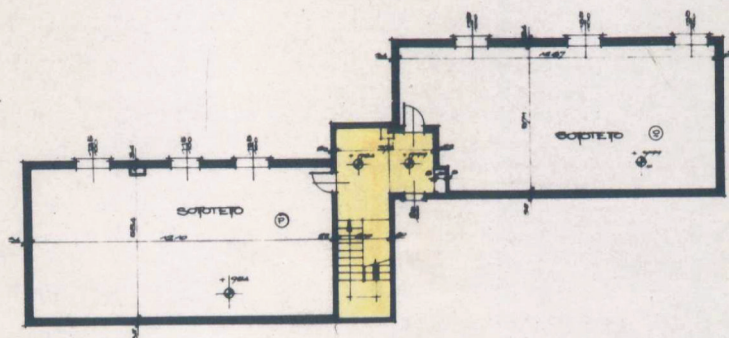
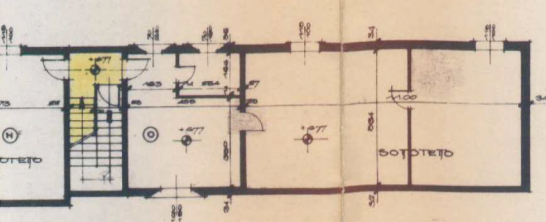

NOTA CONTABILE	
<div>Quietanza n. 6.115 di mercoledì 22/05/2024</div> <div>Richiesta n. 28816: N. 1 copia, in carta libera, da 8 facciate (Allegato di atto)</div> <div>Atto: CORTESE Giovan Giuseppe, rep. 25.010/2.526 in data 24/02/1982</div> <div>Totale riscosso in quietanza: Euro 28,00 (Euro ventotto / 00)</div>	<div>Quietanza Supplementare N. _____</div> <div>Data _____</div> <div>TOTALE Euro _____</div> <div>di cui Euro _____ a titolo di imposta di bollo assolta in modo virtuale in base a decreto n. 3/2591/97 del 7 marzo 1997.</div>
CERTIFICAZIONE DI CONFORMITA'	
<div>MINISTERO DELLA GIUSTIZIA – Archivio Notarile di Milano</div> <div><p>La presente copia su supporto informatico, composta di N° 8 (otto) facciate, corrispondenti a 4 (quattro) schermate video in formato .pdf/A (esclusa la presente), è conforme a quanto allegato sotto "A planimetrie richieste" all'atto repertorio n. 25.010 e raccolta n. 2.526 in data 24 febbraio 1982, registrato a Milano Atti Privati in data 15 marzo 1982 al n. 14.290 2, che si conserva in questo Archivio Notarile tra gli atti del già Notaio in Milano Dr. Giovan Giuseppe CORTESE.</p><p>Si rilascia al richiedente Monica Correggi (Milano), con apposizione della firma digitale ai sensi dell'art. 68 ter della legge 16 febbraio 1913 n. 89 e dell'art. 22 comma 1 D. Lgs. del 7 marzo 2005 n. 82.</p><p>Con l'avvertenza che quanto contenuto in elaborato planimetrico è stato riprodotto mediante macchine di scansione/fotocopiatura: pertanto, rispetto all'originale, le misure non risultano esattamente corrispondenti, mentre i colori meno marcati potrebbero lievemente variare, rendendo difficoltoso distinguere tra tinte molto simili tra loro. Inoltre, su indicazione del richiedente, è stato riprodotto solo parzialmente.</p><p>In esenzione dall'imposta di bollo per uso: CTU (Consulenza Tecnica d'Ufficio). Giustificativo: Trib. Milano RGE 996/2023).</p><p>Milano, oggi venerdì 24 maggio 2024</p><p>Firmato digitalmente dalla dr.ssa Raffaella Materi, Conservatore</p></div>	



PIANTA PIANO CANTINATO

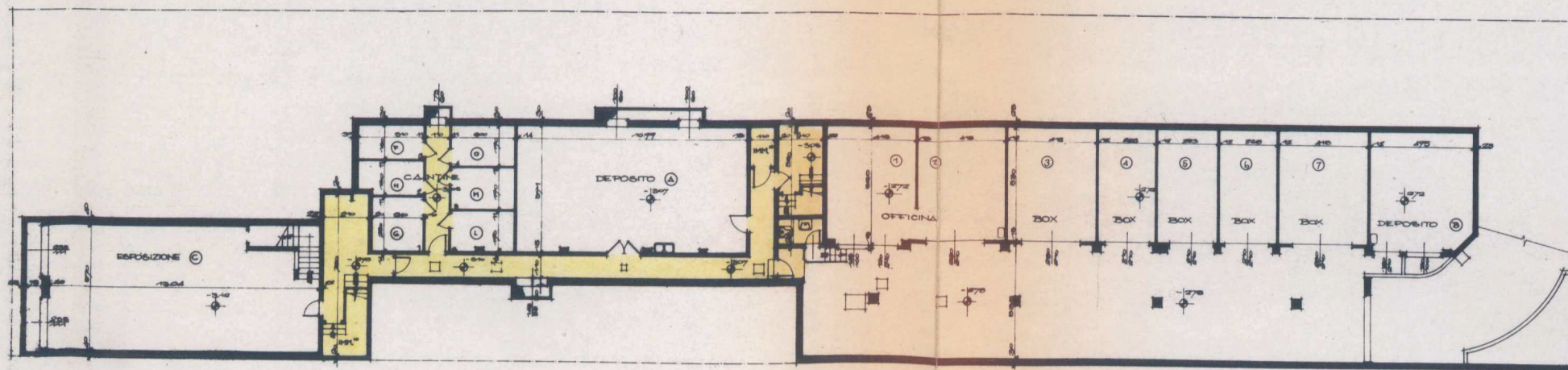

NOTA CONTABILE	
<div>Quietanza n. 6.710 di lunedì 03/06/2024</div> <div><i>Richiesta n. 29288: N. 1 copia, in carta libera, da 2 facciate (Solo planimetria (fotocopiata))</i></div> <div><i>Atto: CORTESE Giovan Giuseppe, rep. 25.010/2.526 in data 24/02/1982</i></div> <div><b>Totale riscosso in quietanza: Euro 19,00</b> <b>(Euro diciannove / 00)</b></div>	<div>Quietanza Supplementare N. _____</div> <div> </div> <div>Data _____</div> <div> </div> <div>TOTALE Euro _____</div> <div> </div> <div>di cui Euro _____ a titolo di imposta di bollo assolta in modo virtuale in base a decreto n. 3/2591/97 del 7 marzo 1997.</div>
CERTIFICAZIONE DI CONFORMITA'	
<div>MINISTERO DELLA GIUSTIZIA – Archivio Notarile di Milano</div> <div> </div> <div><p>La presente fotocopia su supporto informatico, composta di N° 2 (due) facciate, corrispondenti a 1 (uno) schermate video in formato .pdf/A, riproduce quanto in elaborato planimetrico allegato sotto "A planimetria piano cantinato" all'atto repertorio n. 25.010 e raccolta n. 2.526 in data 24 febbraio 1982, registrato a Milano Atti Privati in data 15 marzo 1982 al n. 14.290 2, che si conserva in questo Archivio Notarile tra gli atti del già Notaio in Milano Dr. Giovan Giuseppe CORTESE.</p><p>Con l'avvertenza che misure e colori non corrispondono esattamente all'originale.</p><p>Si rilascia al richiedente Monica Correggi (Milano), con apposizione della firma digitale ai sensi dell'art. 68 ter della legge 16 febbraio 1913 n. 89 e dell'art. 22 comma 1 D. Lgs. del 7 marzo 2005 n. 82.</p><p>Con l'avvertenza che quanto contenuto in elaborato planimetrico è stato riprodotto mediante macchine di scansione/fotocopiatura: pertanto, rispetto all'originale, le misure non risultano esattamente corrispondenti, mentre i colori meno marcati potrebbero lievemente variare, rendendo difficoltoso distinguere tra tinte molto simili tra loro. Inoltre le dimensioni delle tavole in originale cartaceo hanno reso necessaria la riproduzione frazionata delle stesse, avvenuta garantendo la possibilità di consentire la sovrapposizione delle singole immagini in segno di continuità.</p><p>In esenzione dall'imposta di bollo per uso: CTU (Consulenza Tecnica d'Ufficio). Giustificativo: Trib. Milano RGE 996/2023).</p><div>Milano, oggi venerdì 07 giugno 2024</div><div> </div><div>Firmato digitalmente dalla dr.ssa Raffaella Materi, Conservatore</div></div>	