

## **ALLEGATO 1**

DOCUMENTAZIONE FOTOGRAFICA  
E CATASTALE PER CIASCUN LOTTO

**LOTTO 1 – IMMOBILE IN S. STINO DI LIVENZA (Fg. n. 43, Mapp. n. 319 e Sub. n. 2)**



**FOTO 1:** PANORAMICA DELL'IMMOBILE DAL FRONTE STRADA



**FOTO 2:** ALTRA PANORAMICA DELL'IMMOBILE



**FOTO 3:** VIA ALLENDE



**FOTO 4:** SERVITU' DI PASSAGGIO A CONFINE CON MAPP. 321



**FOTO 5:** ACCESSO CARRAIO E PORTICATO AL P.T.



**FOTO 6:** CORTE INTERNA





**FOTO 7:** CORTE INTERNA



**FOTO 8:** INGRESSO (Piano Terra)



**FOTO 9:** VANO SCALE (Piano Terra)



**FOTO 10:** CANTINA e MAGAZZINO (Piano Terra)



**FOTO 11:** CANTINA e MAGAZZINO (Piano Terra)



**FOTO 12:** CALDAIA (Piano Terra)



**FOTO 13:** DISIMPEGNO (Primo Piano)



**FOTO 14:** SOGGIORNO (Primo Piano)





**FOTO 15:** SOGGIORNO (Primo Piano)



**FOTO 16:** CUCINA (Primo Piano)



**FOTO 17:** BAGNO (Primo Piano)

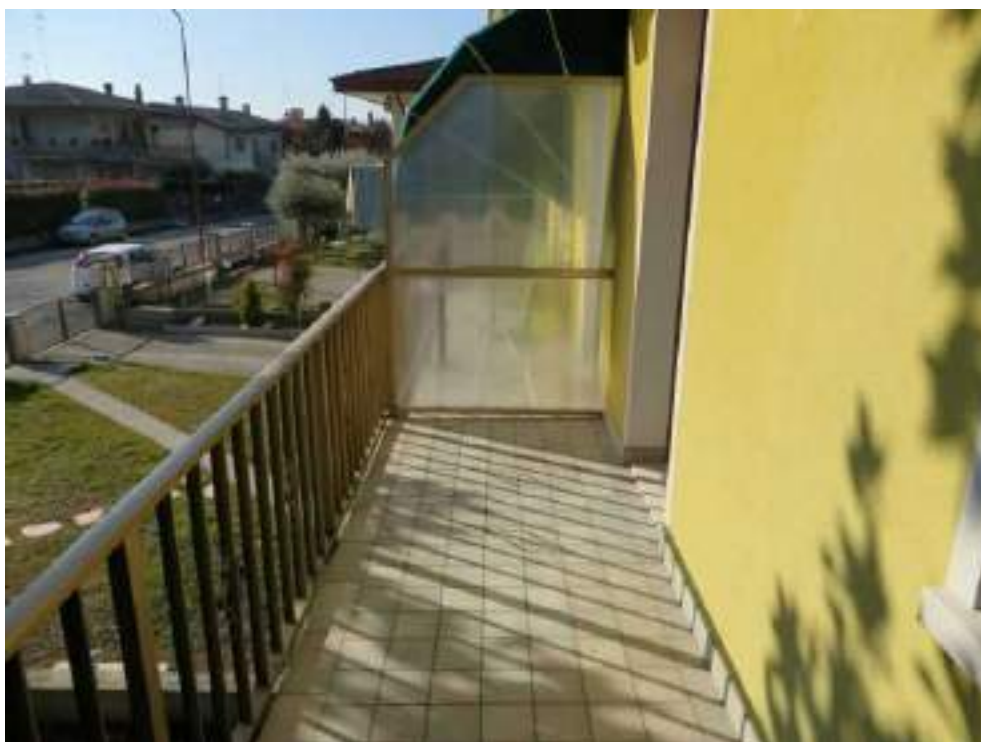

**FOTO 18:** TERRAZZO DEL SOGGIORNO (Primo Piano)



**FOTO 19:** PARTICOLARE SERRAMENTO E RADIATORE



**FOTO 20:** DISIMPEGNO (Secondo Piano)



**FOTO 21:** CAMERA (Secondo Piano)



**FOTO 22:** CAMERETTA (Secondo Piano)



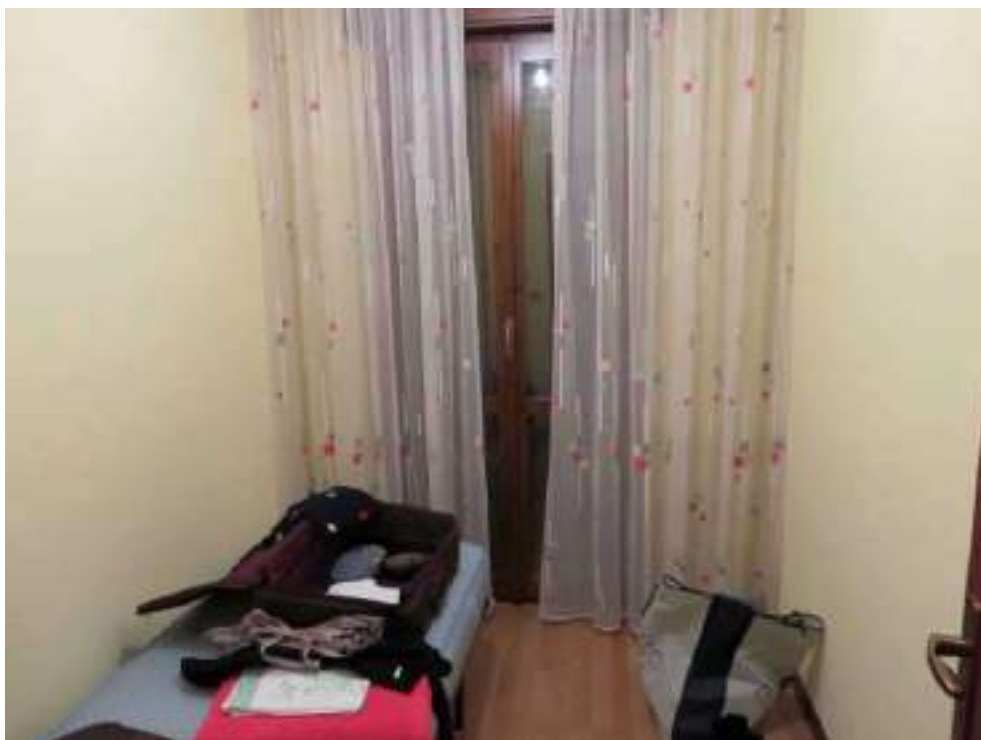

**FOTO 23:** RIPOSTIGLIO (Secondo Piano)



**FOTO 24:** BAGNO (Secondo Piano)



**FOTO 25:** TERRAZZO DELLA CAMERA (Secondo Piano)



**FOTO 26:** TERRAZZO DEL RIPSTIGLIO (Secondo Piano)



**FOTO 27:** CLIMATIZZATORE INTERNO (Secondo Piano)

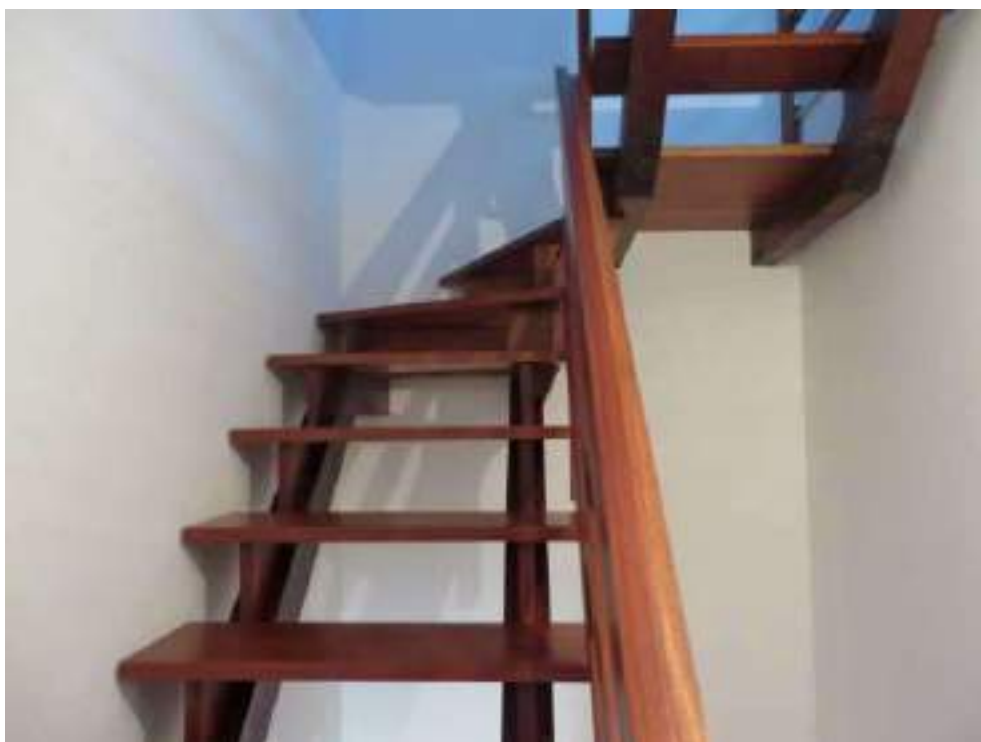

**FOTO 28:** SCALA IN LEGNO PER ACCESSO ALLA SOFFITTA



**FOTO 29:** DISIMPEGNO (Terzo Piano)



**FOTO 30:** SOFFITTA (Terzo Piano)





**FOTO 31:** SOFFITTA (Terzo Piano)



**FOTO 32:** RIPOSTIGLIO/SOTTOTETTO (Terzo Piano)







Direzione Provinciale di Venezia  
Ufficio Provinciale - Territorio  
Servizi Catastali

## Visura per soggetto

Situazione degli atti informatizzati al 19/05/2017

Data: 19/05/2017 - Ora: 09.39.07

Segue

Visura n.: T39891 Pag: 1

Dati della richiesta	[REDACTED]
Soggetto individuato	Terreni e Fabbricati siti in tutta la provincia di VENEZIA

### 1. Unità Immobiliari site nel Comune di CAORLE(Codice B642) - Catasto dei Fabbricati

N.	DATI IDENTIFICATIVI				DATI DI CLASSAMENTO							ALTRE INFORMAZIONI	
	Sezione	Foglio	Particella	Sub	Zona	Micro	Categoria	Classe	Consistenza	Superficie	Rendita	Indirizzo	Dati ulteriori
	Urbana				Cens.	Zona				Catastale		Dati derivanti da	
1		41	82	8			A/3	5	5 vani	Totale: 110 m² Totale escluse aree scoperte**: 109 m²	Euro 226,60 L. 438.750	PIAZZA PIAVE n. 12 piano: 2; Variazione del 09/11/2015 - Inserimento in visura dei dati di superficie.	Annotazione

**Immobile 1: Annotazione:** classamento proposto con decorsi i termini di cui all'art 1 comma3 (d.m. 701/94)

### Intestazione degli immobili indicati al n. 1

N.	DATI ANAGRAFICI	CODICE FISCALE	DIRITTI E ONERI REALI
1	[REDACTED]	[REDACTED]	(1) Proprieta'
DATI DERIVANTI DA		VOLTURA D'UFFICIO del 05/03/1971 Voltura in atti dal 27/05/1999 Repertorio n.: 4024 Rogante: DE MEZZO Sede: SAN DONA' DI PIAVE Registrazione: COST. DI DIRITTO DI SOPRAELEV. (n. 8598.1/1999)	





Direzione Provinciale di Venezia  
Ufficio Provinciale - Territorio

Servizi Catastrali

## Visura per soggetto

### Situazione degli atti informatizzati al 19/05/2017

Data: 19/05/2017 - Ora: 09.39.07

Segue

Visura n.: T39891 Pag: 2

2. Unità immobiliari site nel Comune di CAORLE(Codice B642) - Catasto dei Fabbricati

N.	DATI IDENTIFICATIVI				DATI DI CLASSAMENTO							ALTRE INFORMAZIONI	
	Sezione Urbana	Foglio	Particella	Sub	Zona Cens.	Micro Zona	Categoria	Classe	Consistenza	Superficie Catastale	Rendita	Indirizzo Dati derivanti da	Dati ulteriori
1		41	82	5			C/1	6	36 m²	Totale: 39 m²	Euro 297,48	VIALE S. MARGHERITA n. 11 piano: T; Variazione del 09/11/2015 - Inserimento in visura dei dati di superficie.	Notifica
2		41	82	6			C/1	6	30 m²	Totale: 36 m²	Euro 247,90	VIALE S. MARGHERITA n. 10 piano: T; Variazione del 09/11/2015 - Inserimento in visura dei dati di superficie.	Notifica
3		41	82	7			A/3	5	7,5 vani	Totale: 119 m² Totale escluse aree scoperte*: 113 m²	Euro 339,89 L. 658.125	PIAZZA PIAVE n. 12 piano: 1; Variazione del 09/11/2015 - Inserimento in visura dei dati di superficie.	Notifica
4		41	82	9			A/3	5	4 vani	Totale: 58 m² Totale escluse aree scoperte*: 54 m²	Euro 181,28	VIALE S. MARGHERITA n. 12 piano: 3; Variazione del 09/11/2015 - Inserimento in visura dei dati di superficie.	Notifica
5		41	82	10			A/3	5	2,5 vani	Totale: 50 m² Totale escluse aree scoperte*: 49 m²	Euro 113,30	VIALE S. MARGHERITA n. 12 piano: 3; Variazione del 09/11/2015 - Inserimento in visura dei dati di superficie.	Notifica
6		41	82	16			C/6	8	18 m²	Totale: 19 m²	Euro 40,90 L. 79.200	PIAZZA PIAVE n. 12 piano: T; Variazione del 09/11/2015 - Inserimento in visura dei dati di superficie.	Notifica
7		41	82	17			C/2	12	16 m²	Totale: 21 m²	Euro 23,96 L. 46.400	PIAZZA PIAVE n. 12 piano: T; Variazione del 09/11/2015 - Inserimento in visura dei dati di superficie.	Notifica

Immobile 1: Notifica: 890/1999

Immobile 2: Notifica: 890/1999

Immobile 3: Notifica: 890/1999

Immobile 4: Notifica: 890/1999

Immobile 5: Notifica: 890/1999

Immobile 6: Notifica: 890/1999

Immobile 7: Notifica: 890/1999



Direzione Provinciale di Venezia  
Ufficio Provinciale - Territorio  
Servizi Catastali  
Totale: vani 14 m² 100 Rendita: Euro 1.244,71

## Visura per soggetto

### Situazione degli atti informatizzati al 19/05/2017

Data: 19/05/2017 - Ora: 09.39.07

Segue

Visura n.: T39891 Pag: 3

#### Intestazione degli immobili indicati al n. 2

N.	DATI ANAGRAFICI	CODICE FISCALE	DIRITTI E ONERI REALI
1			(1) Proprieta' per 3/36
2			(1) Proprieta' per 9/36
3			(1) Proprieta' per 2/36
4			(1) Proprieta' per 9/36
5			(1) Proprieta' per 2/36
6			(1) Proprieta' per 2/36
7			(1) Proprieta' per 9/36
DATI DERIVANTI DA		DENUNZIA (NEI PASSAGGI PER CAUSA DI MORTE) del 10/11/2009 protocollo n. VE0157651 in atti dal 01/10/2010 Registrazione: UU Sede: PORTOGRUARO Volume: 9990 n: 494 del 10/08/2010 SUCCESSIONE LEG (n. 17506.1/2010)	

#### 3. Immobili siti nel Comune di CAORLE(Codice B642) - Catasto dei Terreni

N.	DATI IDENTIFICATIVI			DATI DI CLASSAMENTO						ALTRE INFORMAZIONI	
	Foglio	Particella	Sub	Porz	Qualità Classe	Superficie(m²)	Deduz.	Reddito		Dati derivanti da	Dati ulteriori
						ha are ca		Dominicale	Agrario		
1	41	940		-	VIGNETO 2	02 85		Euro 2,28 L. 4.418	Euro 1,18 L. 2.280	FRAZIONAMENTO in atti dal 30/04/1992 (n. 901403.F01/1989)	

#### Intestazione degli immobili indicati al n. 3

N.	DATI ANAGRAFICI	CODICE FISCALE	DIRITTI E ONERI REALI
1			(1) Proprieta' per 3/36
2			(1) Proprieta' per 9/36
3			(1) Proprieta' per 2/36
4			(1) Proprieta' per 9/36
5			(1) Proprieta' per 2/36
6			(1) Proprieta' per 2/36
7			(1) Proprieta' per 9/36
DATI DERIVANTI DA		DENUNZIA (NEI PASSAGGI PER CAUSA DI MORTE) del 10/11/2009 protocollo n. VE0157651 in atti dal 01/10/2010 Registrazione: UU Sede: PORTOGRUARO Volume: 9990 n: 494 del 10/08/2010 SUCCESSIONE LEG (n. 17507.1/2010)	



Direzione Provinciale di Venezia  
Ufficio Provinciale - Territorio

Servizi Catastrali

## Visura per soggetto Situazione degli atti informatizzati al 19/05/2017

Data: 19/05/2017 - Ora: 09.39.07

Fine

Visura n.: T39891 Pag: 4

4. Unità immobiliari site nel Comune di SAN STINO DI LIVENZA (Codice I373) - Catasto dei Fabbricati

N.	DATI IDENTIFICATIVI				DATI DI CLASSAMENTO							ALTRE INFORMAZIONI	
	Sezione Urbana	Foglio	Particella	Sub	Zona Cens.	Micro Zona	Categoria	Classe	Consistenza	Superficie Catastale	Rendita	Indirizzo Dati derivanti da	Dati ulteriori
1		43	319	2			A/2	3	7,5 vani	Totale: 132 m² Totale escluse aree scoperte**: 114 m²	Euro 445,44	VIA SILVIO PELLICO piano: T-1-2; Variazione del 09/11/2015 - Inserimento in visura dei dati di superficie.	Annotazione Notifica
		43	471										

**Immobile 1: Annotazione:** di stadio: scheda n. 1537/81; di immobile: scheda n. 1537/81

**Notifica:** VE0184919/2009

Intestazione degli immobili indicati al n. 4

N.	DATI ANAGRAFICI	CODICE FISCALE	DIRITTI E ONERI REALI
1			(1) Proprieta'
DATI DERIVANTI DA del 07/05/1981 protocollo n. 27029 in atti dal 16/06/2000 (n. 1537.1/1981)			

**Totale Generale: vani 26,5 m² 100 Rendita: Euro 1.916,75**

**Totale Generale: Superficie 02.85 Redditi: Dominicale Euro 2,28 Agrario Euro 1,18**

Unità immobiliari n. 10 Tributi erariali: Euro 0,90

Visura telematica

\* Codice Fiscale Validato in Anagrafe Tributaria

\*\* Si intendono escluse le "superfici di balconi, terrazzi e aree scoperte pertinenziali e accessorie, comunicanti o non comunicanti"  
(cfr. Provvedimento del Direttore dell'Agenzia delle Entrate 29 marzo 2013).

**LOTTI dal 2 al 9 - CONDOMINIO PIAVE IN CAORLE (Fg. n. 41 e Mapp. n. 81)**



**FOTO 33:** PANORAMICA DA PIAZZA PIAVE



**FOTO 34:** PANORAMICA DA VIA ISARCO



**FOTO 35:** ALTRA PANORAMICA



**FOTO 36:** PANORAMICA DAL MAPP. 940 E CORTE INTERNA





**FOTO 37:** VIALE S. MARGHERITA E PIAZZA PIAVE



**FOTO 38:** VIA ISARCO



**FOTO 39:** ACCESSO CARRAIO DA PIAZZA PIAVE



**FOTO 40:** ACCESSO CARRAIO DA VIA ISARCO



**FOTO 41:** INGRESSO CONDOMINIALE AL CIVICO 12 (Piano Terra)

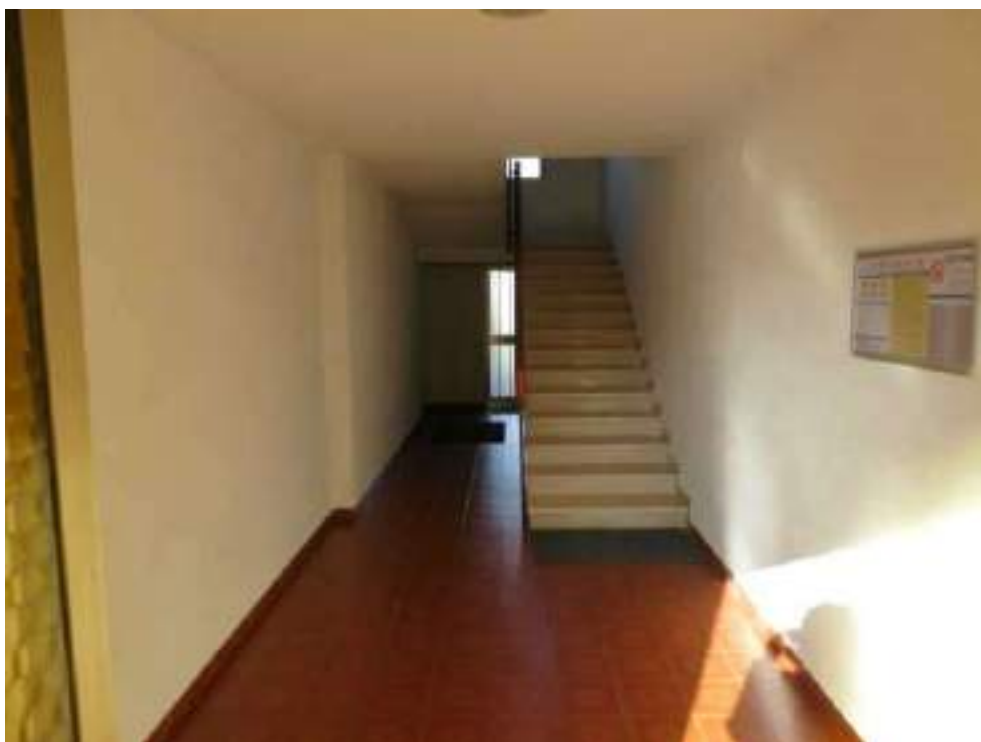

**FOTO 42:** VANO SCALE CONDOMINIALE (Piano Terra)





Direzione Provinciale di Venezia  
Ufficio Provinciale - Territorio  
Servizi Catastali

## Visura per soggetto

### Situazione degli atti informatizzati al 19/05/2017

Data: 19/05/2017 - Ora: 09.39.07

Segue

Visura n.: T39891 Pag: 1

Dati della richiesta	[REDACTED]
Soggetto individuato	Terreni e Fabbricati siti in tutta la provincia di VENEZIA

#### 1. Unità Immobiliari site nel Comune di CAORLE(Codice B642) - Catasto dei Fabbricati

N.	DATI IDENTIFICATIVI				DATI DI CLASSAMENTO							ALTRE INFORMAZIONI	
	Sezione	Foglio	Particella	Sub	Zona	Micro	Categoria	Classe	Consistenza	Superficie	Rendita	Indirizzo	Dati ulteriori
	Urbana				Cens.	Zona				Catastale		Dati derivanti da	
1		41	82	8			A/3	5	5 vani	Totale: 110 m² Totale escluse aree scoperte**: 109 m²	Euro 226,60 L. 438.750	PIAZZA PIAVE n. 12 piano: 2; Variazione del 09/11/2015 - Inserimento in visura dei dati di superficie.	Annotazione

**Immobile 1: Annotazione:** classamento proposto con decorsi i termini di cui all'art 1 comma3 (d.m. 701/94)

#### Intestazione degli immobili indicati al n. 1

N.	DATI ANAGRAFICI	CODICE FISCALE	DIRITTI E ONERI REALI
1	[REDACTED]	[REDACTED]	(1) Proprieta'
DATI DERIVANTI DA		VOLTURA D'UFFICIO del 05/03/1971 Voltura in atti dal 27/05/1999 Repertorio n.: 4024 Rogante: DE MEZZO Sede: SAN DONA' DI PIAVE Registrazione: COST. DI DIRITTO DI SOPRAELEV. (n. 8598.1/1999)	





Direzione Provinciale di Venezia  
Ufficio Provinciale - Territorio

Servizi Catastrali

## Visura per soggetto

### Situazione degli atti informatizzati al 19/05/2017

Data: 19/05/2017 - Ora: 09.39.07

Segue

Visura n.: T39891 Pag: 2

2. Unità immobiliari site nel Comune di CAORLE(Codice B642) - Catasto dei Fabbricati

N.	DATI IDENTIFICATIVI				DATI DI CLASSAMENTO							ALTRE INFORMAZIONI	
	Sezione Urbana	Foglio	Particella	Sub	Zona Cens.	Micro Zona	Categoria	Classe	Consistenza	Superficie Catastale	Rendita	Indirizzo Dati derivanti da	Dati ulteriori
1		41	82	5			C/1	6	36 m²	Totale: 39 m²	Euro 297,48	VIALE S. MARGHERITA n. 11 piano: T; Variazione del 09/11/2015 - Inserimento in visura dei dati di superficie.	Notifica
2		41	82	6			C/1	6	30 m²	Totale: 36 m²	Euro 247,90	VIALE S. MARGHERITA n. 10 piano: T; Variazione del 09/11/2015 - Inserimento in visura dei dati di superficie.	Notifica
3		41	82	7			A/3	5	7,5 vani	Totale: 119 m² Totale escluse aree scoperte*: 113 m²	Euro 339,89 L. 658.125	PIAZZA PIAVE n. 12 piano: 1; Variazione del 09/11/2015 - Inserimento in visura dei dati di superficie.	Notifica
4		41	82	9			A/3	5	4 vani	Totale: 58 m² Totale escluse aree scoperte*: 54 m²	Euro 181,28	VIALE S. MARGHERITA n. 12 piano: 3; Variazione del 09/11/2015 - Inserimento in visura dei dati di superficie.	Notifica
5		41	82	10			A/3	5	2,5 vani	Totale: 50 m² Totale escluse aree scoperte*: 49 m²	Euro 113,30	VIALE S. MARGHERITA n. 12 piano: 3; Variazione del 09/11/2015 - Inserimento in visura dei dati di superficie.	Notifica
6		41	82	16			C/6	8	18 m²	Totale: 19 m²	Euro 40,90 L. 79.200	PIAZZA PIAVE n. 12 piano: T; Variazione del 09/11/2015 - Inserimento in visura dei dati di superficie.	Notifica
7		41	82	17			C/2	12	16 m²	Totale: 21 m²	Euro 23,96 L. 46.400	PIAZZA PIAVE n. 12 piano: T; Variazione del 09/11/2015 - Inserimento in visura dei dati di superficie.	Notifica

Immobile 1: Notifica: 890/1999

Immobile 2: Notifica: 890/1999

Immobile 3: Notifica: 890/1999

Immobile 4: Notifica: 890/1999

Immobile 5: Notifica: 890/1999

Immobile 6: Notifica: 890/1999

Immobile 7: Notifica: 890/1999



Direzione Provinciale di Venezia  
Ufficio Provinciale - Territorio  
Servizi Catastali  
Totale: vani 14 m² 100 Rendita: Euro 1.244,71

## Visura per soggetto

### Situazione degli atti informatizzati al 19/05/2017

Data: 19/05/2017 - Ora: 09.39.07

Segue

Visura n.: T39891 Pag: 3

#### Intestazione degli immobili indicati al n. 2

N.	DATI ANAGRAFICI	CODICE FISCALE	DIRITTI E ONERI REALI
1			(1) Proprieta' per 3/36
2			(1) Proprieta' per 9/36
3			(1) Proprieta' per 2/36
4			(1) Proprieta' per 9/36
5			(1) Proprieta' per 2/36
6			(1) Proprieta' per 2/36
7			(1) Proprieta' per 9/36
DATI DERIVANTI DA		DENUNZIA (NEI PASSAGGI PER CAUSA DI MORTE) del 10/11/2009 protocollo n. VE0157651 in atti dal 01/10/2010 Registrazione: UU Sede: PORTOGRUARO Volume: 9990 n: 494 del 10/08/2010 SUCCESSIONE LEG (n. 17506.1/2010)	

#### 3. Immobili siti nel Comune di CAORLE(Codice B642) - Catasto dei Terreni

N.	DATI IDENTIFICATIVI			DATI DI CLASSAMENTO						ALTRE INFORMAZIONI	
	Foglio	Particella	Sub	Porz	Qualità Classe	Superficie(m²)	Deduz.	Reddito		Dati derivanti da	Dati ulteriori
						ha are ca		Dominicale	Agrario		
1	41	940		-	VIGNETO 2	02 85		Euro 2,28 L. 4.418	Euro 1,18 L. 2.280	FRAZIONAMENTO in atti dal 30/04/1992 (n. 901403.F01/1989)	

#### Intestazione degli immobili indicati al n. 3

N.	DATI ANAGRAFICI	CODICE FISCALE	DIRITTI E ONERI REALI
1			(1) Proprieta' per 3/36
2			(1) Proprieta' per 9/36
3			(1) Proprieta' per 2/36
4			(1) Proprieta' per 9/36
5			(1) Proprieta' per 2/36
6			(1) Proprieta' per 2/36
7			(1) Proprieta' per 9/36
DATI DERIVANTI DA		DENUNZIA (NEI PASSAGGI PER CAUSA DI MORTE) del 10/11/2009 protocollo n. VE0157651 in atti dal 01/10/2010 Registrazione: UU Sede: PORTOGRUARO Volume: 9990 n: 494 del 10/08/2010 SUCCESSIONE LEG (n. 17507.1/2010)	



Direzione Provinciale di Venezia  
Ufficio Provinciale - Territorio

Servizi Catastrali

## Visura per soggetto Situazione degli atti informatizzati al 19/05/2017

Data: 19/05/2017 - Ora: 09.39.07

Fine

Visura n.: T39891 Pag: 4

4. Unità immobiliari site nel Comune di SAN STINO DI LIVENZA (Codice I373) - Catasto dei Fabbricati

N.	DATI IDENTIFICATIVI				DATI DI CLASSAMENTO							ALTRE INFORMAZIONI	
	Sezione Urbana	Foglio 43	Particella 319	Sub 2	Zona Cens.	Micro Zona	Categoria A/2	Classe 3	Consistenza 7,5 vani	Superficie Catastale Totale: 132 m² Totale escluse aree scoperte**: 114 m²	Rendita Euro 445,44	Indirizzo Dati derivanti da VIA SILVIO PELLICO piano: T-1-2; Variazione del 09/11/2015 - Inserimento in visura dei dati di superficie.	Dati ulteriori Annotazione Notifica

**Immobile 1: Annotazione:** di stadio: scheda n. 1537/81; di immobile: scheda n. 1537/81

**Notifica:** VE0184919/2009

Intestazione degli immobili indicati al n. 4

N.	DATI ANAGRAFICI	CODICE FISCALE	DIRITTI E ONERI REALI
1			(1) Proprieta'
DATI DERIVANTI DA del 07/05/1981 protocollo n. 27029 in atti dal 16/06/2000 (n. 1537.1/1981)			

**Totale Generale: vani 26,5 m² 100 Rendita: Euro 1.916,75**

**Totale Generale: Superficie 02.85 Redditi: Dominicale Euro 2,28 Agrario Euro 1,18**

Unità immobiliari n. 10 Tributi erariali: Euro 0,90

Visura telematica

\* Codice Fiscale Validato in Anagrafe Tributaria

\*\* Si intendono escluse le "superfici di balconi, terrazzi e aree scoperte pertinenziali e accessorie, comunicanti o non comunicanti"  
(cfr. Provvedimento del Direttore dell'Agenzia delle Entrate 29 marzo 2013).

**LOTTO 2 – APPARTAMENTO IN CAORLE - 2°P. (Fg. n. 41, Mapp. n. 82 e Sub. n. 8)**



**FOTO 43:** APPARTAMENTO IN EVIDENZA AL SECONDO PIANO



**FOTO 44:** INGRESSO (Secondo Piano)



**FOTO 45:** SOGGIORNO (Secondo Piano)



**FOTO 46:** SOGGIORNO (Secondo Piano)





**FOTO 47:** CUCINA (Secondo Piano)



**FOTO 48:** TERRAZZO ZONA GIORNO (Secondo Piano)



**FOTO 49:** DISIMPEGNO ZONA NOTTE (Secondo Piano)



**FOTO 50:** BAGNO (Secondo Piano)



**FOTO 51:** BAGNO (Secondo Piano)



**FOTO 52:** CAMERETTA (Secondo Piano)



**FOTO 53:** CAMERA (Secondo Piano)



**FOTO 54:** TERRAZZINO (Secondo Piano)





**FOTO 55:** PARTICOLARE SERRAMENTO (Secondo Piano)



**FOTO 56:** PARTICOLARE RADIATORE (Secondo Piano)





**FOTO 57:** CALDAIA (Secondo Piano)



**FOTO 58:** UNITA' INTERNA DEL CLIMATIZZATORE (Secondo Piano)

Comune di ...  
Foglio di ...



MINISTERO DELL'INTERNO  
DIPARTIMENTO DEL TERRITORIO

**CATASTO EDILIZIO URBANO** (RDL 13-4-1939, n. 652)

M. 300 - B. 100

200

Planimetria di ... in Comune di ... **CADOLE** ... via ... **PIAZZA D'ARRE** ... cv **12**

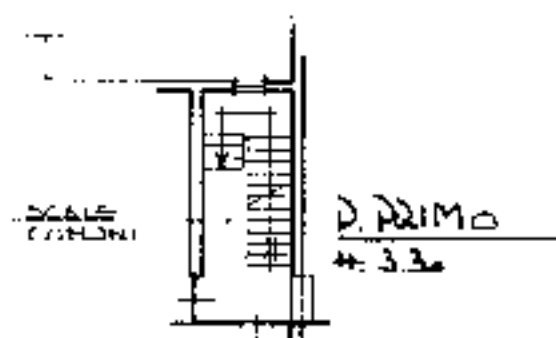
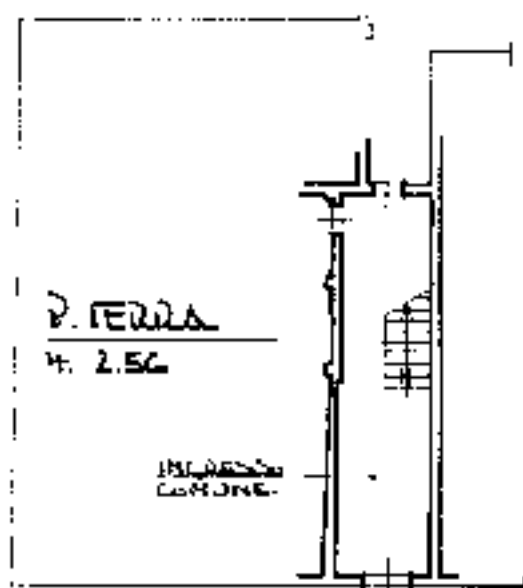

**DIBNO SECONDO**  
H. ML. 2.80

COM. DI CADOLE  
ESTRATTO DI MAPPA 1:2000  
FOLIO 41 - CADOLE 82

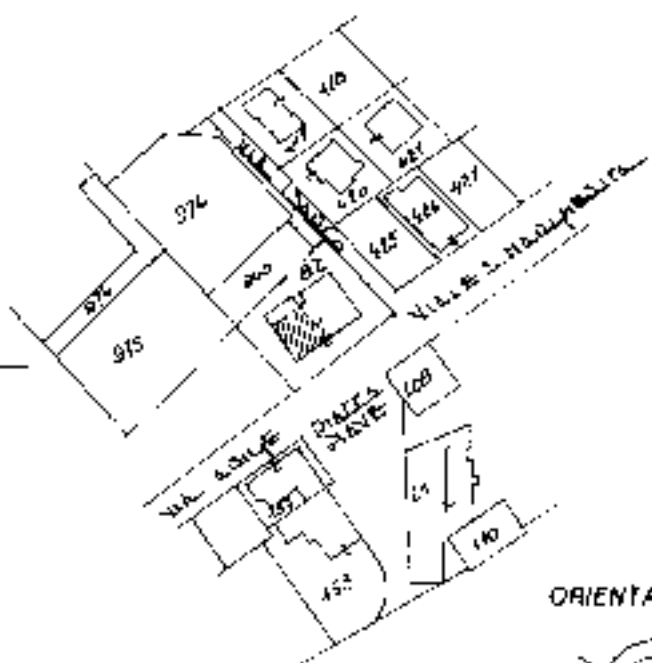
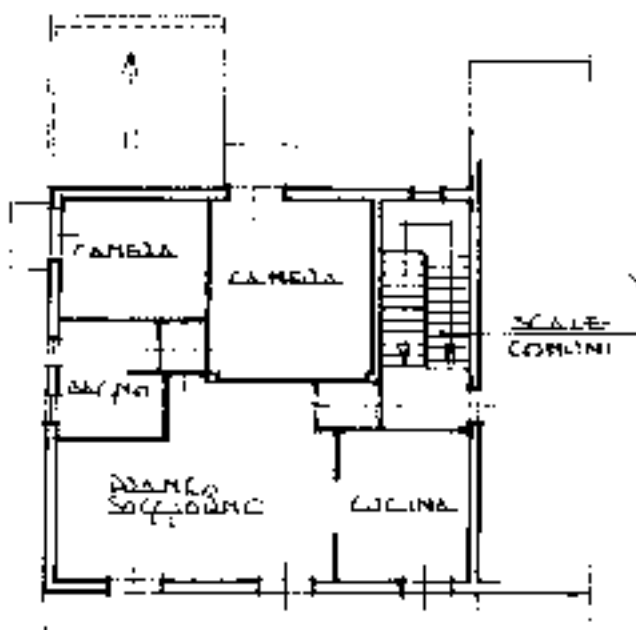

ORIENTAMENTO



Scala di 1:200

Dichiarazione di N.C.  
Utilizzo: ...

Completata dal **GEOMETRA**  
**FRANCESCO CANTUANO**



RESERVAZIONE ALL'UFFICIO

Data presentazione: 11/11/1999 - Data: 29/12/2006 - n. PN: 013581 - Richiedente: TRIBUNALE A. PN  
Foglio di ...  
n. 82 sub 8

**LOTTO 3 – NEGOZIO IN CAORLE - P.T. (Fg. n. 41, Mapp. n. 82 e Sub. n. 5)**



**FOTO 59:** NEGOZIO IN EVIDENZA (Piano Terra)



**FOTO 60:** INGRESSO (Piano Terra)



**FOTO 61:** INTERNO DEL NEGOZIO (Piano Terra)



**FOTO 62:** INTERNO DEL NEGOZIO (Piano Terra)



**FOTO 63:** RETRO DEL NEGOZIO (Piano Terra)



**FOTO 64:** UNITA' INTERNA DEL CLIMATIZZATORE (Piano Terra)





**FOTO 65:** ACCESSO DEL MAGAZZINO (Piano Terra)



**FOTO 66:** INTERNO DEL MAGAZZINO (Piano Terra)



MINISTERO DELLE FINANZE

Mod. 8 (Nuovo Formato Editore Unione)

DIREZIONE GENERALE DEL CATASTO E DEI SERVIZI TECNICI ERARIALI

# NUOVO CATASTO EDILIZIO URBANO

LA PRESENTAZIONE DELLE PLANTINE È OBBLIGATORIA

Planimetria dell'immobile situato nel Comune di **CARPIE**

Viale S. MARCURIATA 11

Foglio

Allegata alle dichiarazioni presentate all'Ufficio Tecnico Erariale di **VERONA**

Scheda N.° 2

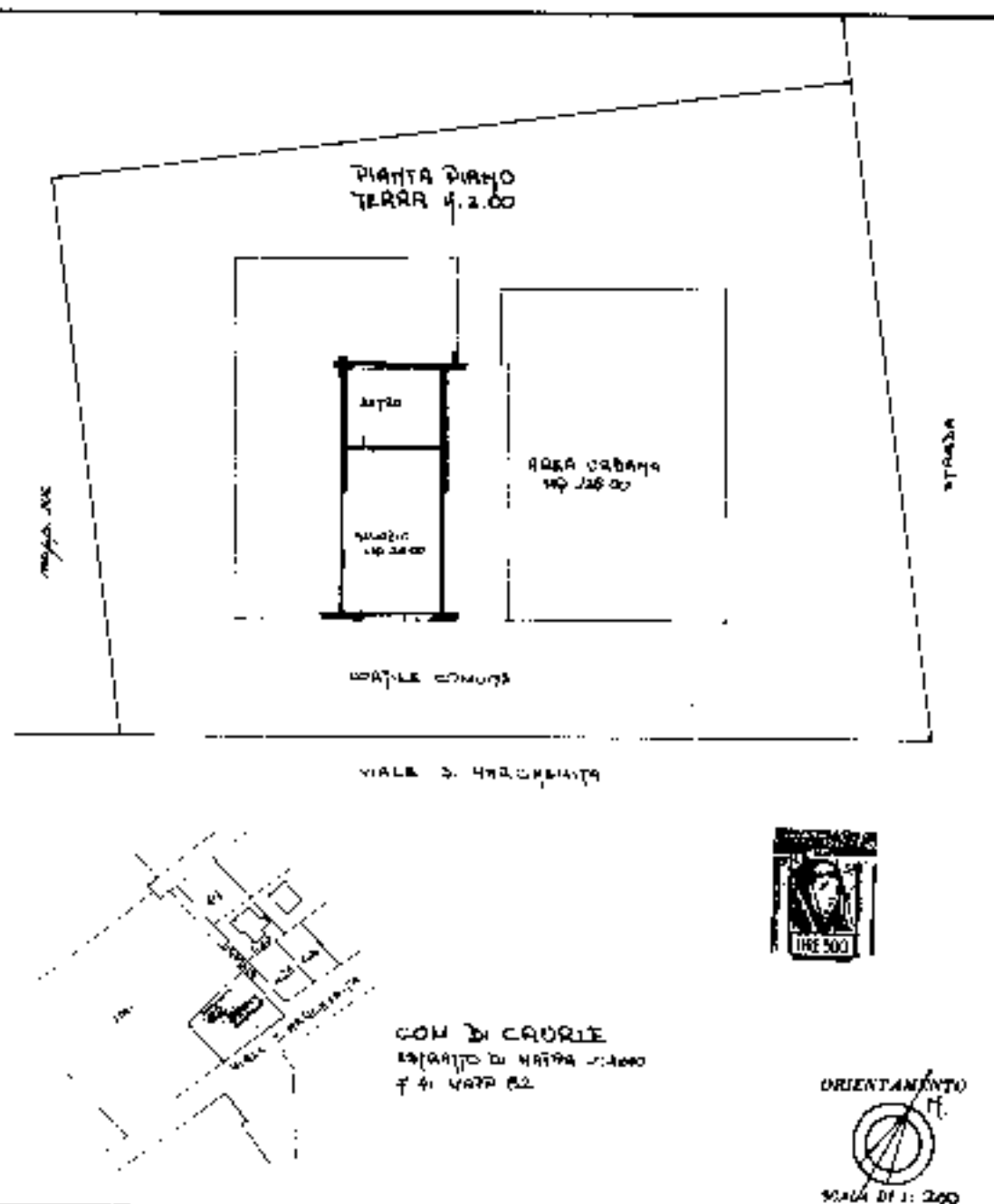

COM. DI CARPIE  
ESPRESSO DI NATURA 11.000  
F. 41 NATURA 12



SPAZIO RISERVATO PER LE ANNOTAZIONI D'UFFICIO

PROT. N.°

1000

V82  
150.5 A

Completata dal **GEOMETRA**  
**FRANCESCO LAMPARCO**  
Architetto all'Ufficio d.p.c. **GEOMETRI**  
della Provincia di **VERONA**  
atto **CARPIE 2.6.1982**  
Firma *[Signature]*

**LOTTO 4 – NEGOZIO IN CAORLE - P.T. (Fg. n. 41, Mapp. n. 82 e Sub. n. 6)**



**FOTO 67:** NEGOZIO IN EVIDENZA (Piano Terra)



**FOTO 68:** INTERNO DEL NEGOZIO (Piano Terra)



**FOTO 69:** INTERNO DEL NEGOZIO (Piano Terra)



**FOTO 70:** RETRO DEL NEGOZIO (Piano Terra)



**FOTO 71:** BAGNO (Piano Terra)



**FOTO 72:** ACCESSO DEL MAGAZZINO (Piano Terra)





**FOTO 73:** INTERNO DEL MAGAZZINO (Piano Terra)



**FOTO 74:** INTERNO DEL MAGAZZINO (Piano Terra)



MINISTERO delle FINANZE

Math. D. J. Space Curves, Ellis Horwood, Chichester, 1989.

**DIREZIONE GENERALE DEL CATASTO E DEI SERVIZI TECNICI ERARIALI**  
**NUOVO CATASTO EDILIZIO URBANO**

24. **DETERMINED** : **AMBIGUOUS** :: **ART** :

Pianimetria dell'insediamento attuale nel Comune di CARQUE

File 5-MARCMERITE 10

**Thiessen**

Allegata alla documentazione presentata all'Ufficio Tecnico Esterno di VARESE, 21/11/

## RESULTS

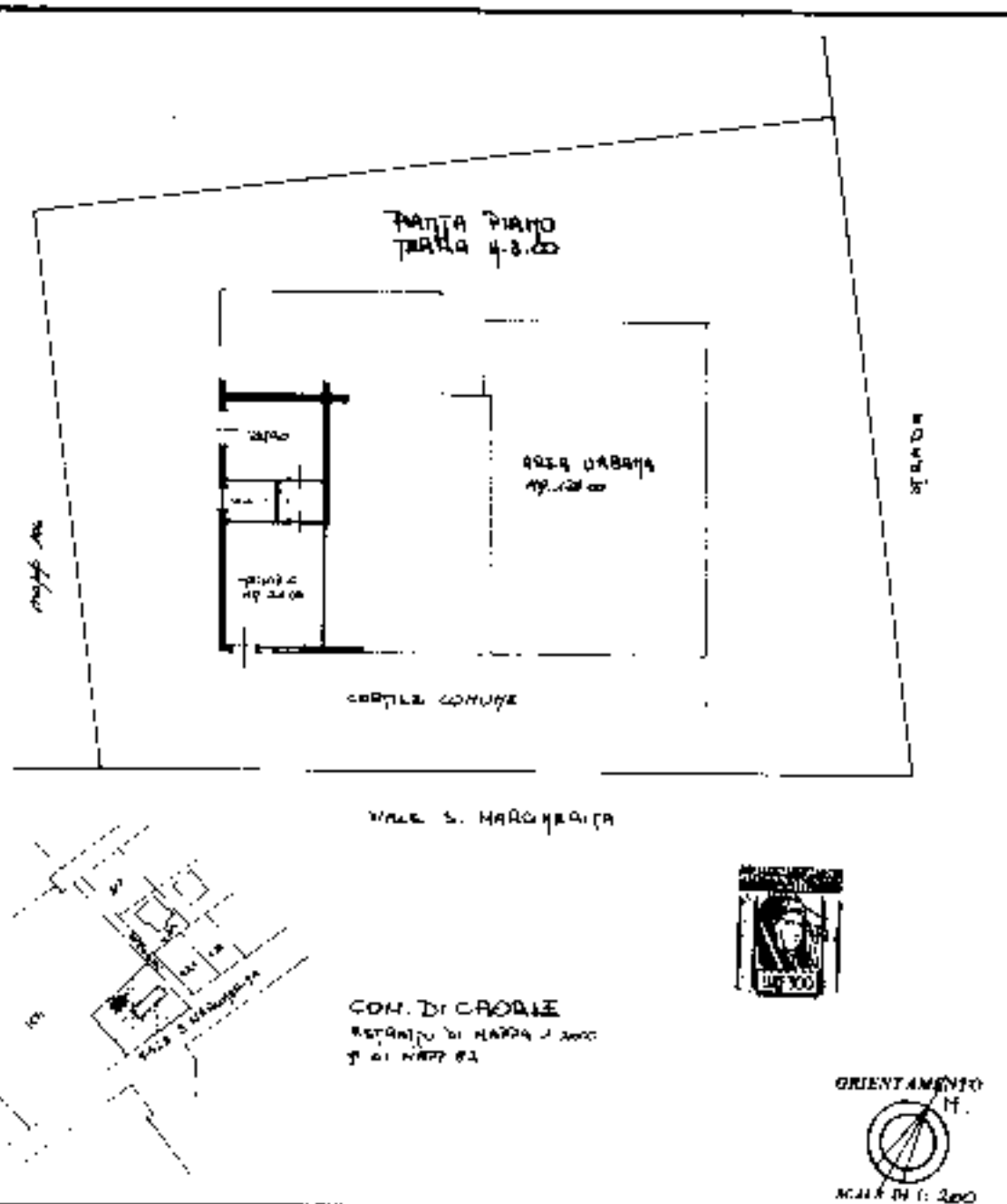

白雲寺 位於馬六甲  
 1971年

COMPTON COMPOS

WALL S. MARGHERITA

CON. DI CAROLINE  
RISTORANTE DI MARINA J. 2000  
P. DI MARINA 83

कक्षा शिक्षा के माध्यम से शिक्षण के माध्यम से

५६। अथर्ववेदः



**GUEST AMENITY**

[illegible]

SPAZIO RISERVATO PER LE ANNOTAZIONI D'UFFICIO

1042

2000

1754

V 82  
1566 A

1566 A

Compilato dal GLOMETRA

(Finnish, 2000, p. 109, original emphasis)

FRANCESCO CARPANKO

Facsimile of the original of CLEONEIS.

Folla Provvisoria di VERIZZIO

...CAGOLE 2-6-1982.

Figure 1

**LOTTO 5 – APPARTAMENTO IN CAORLE - 1°P. (Fg. n. 41, Mapp. n. 82 e Sub. n. 7)**



**FOTO 75:** APPARTAMENTO IN EVIDENZA (Primo Piano)

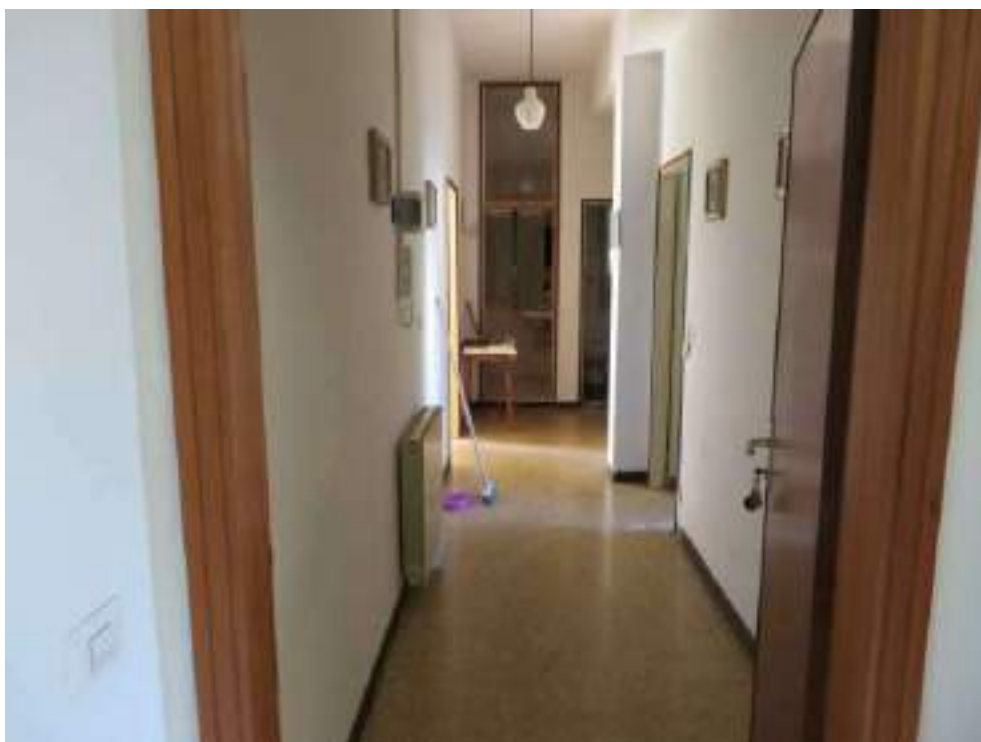

**FOTO 76:** INGRESSO (Primo Piano)



**FOTO 77:** CUCINA (Primo Piano)



**FOTO 78:** SOGGIORNO (Primo Piano)



**FOTO 79:** TERRAZZO DELLA ZONA GIORNO (Primo Piano)



**FOTO 80:** BAGNO (Primo Piano)





**FOTO 81:** BAGNO (Primo Piano)



**FOTO 82:** CAMERA (Primo Piano)



**FOTO 83:** CAMERA (Primo Piano)



**FOTO 84:** CAMERA (Primo Piano)



**FOTO 85:** BAGNO DELLA CAMERA (Primo Piano)



**FOTO 86:** PARTICOLARE SERRAMENTO (Primo Piano)



**FOTO 87:** CALDAIA (Primo Piano)



**FOTO 88:** PARTICOLARE RADIATORE (Primo Piano)

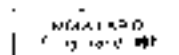

MINISTERO DELLE FINANZE

DIREZIONE GENERALE DEL CATASTO E DEI SISTEMI

CATASTO EDILIZIO URBANO (RDL 13-4-1939, n. 652)

MOD. 001 (07)

SINE  
385

Planimetria di A.T.U. in Comune di

CAOULE via PIAZZA PIAVE

CIV.

12

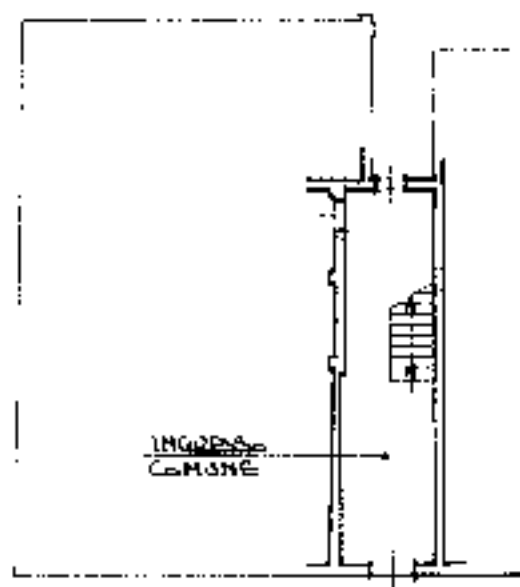
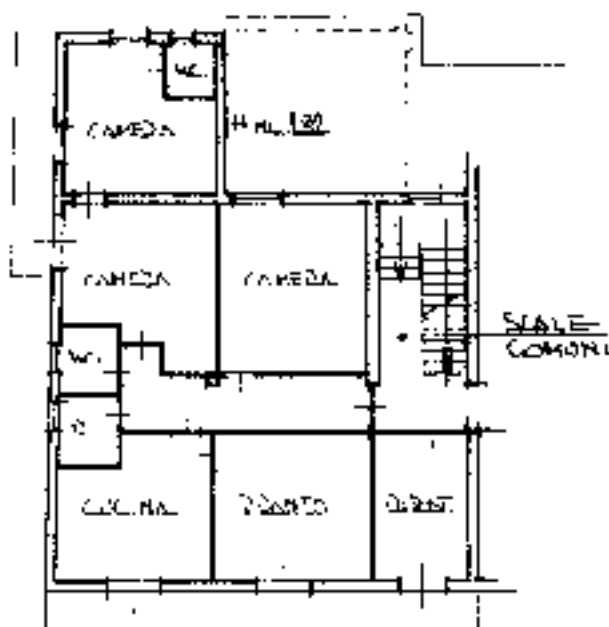
PIANO TERRA  
H. ML. 2.56PIANO PRIMO  
H. ML. 3.30

PLANIMETRIA 1:500

M.A.D.D. 406

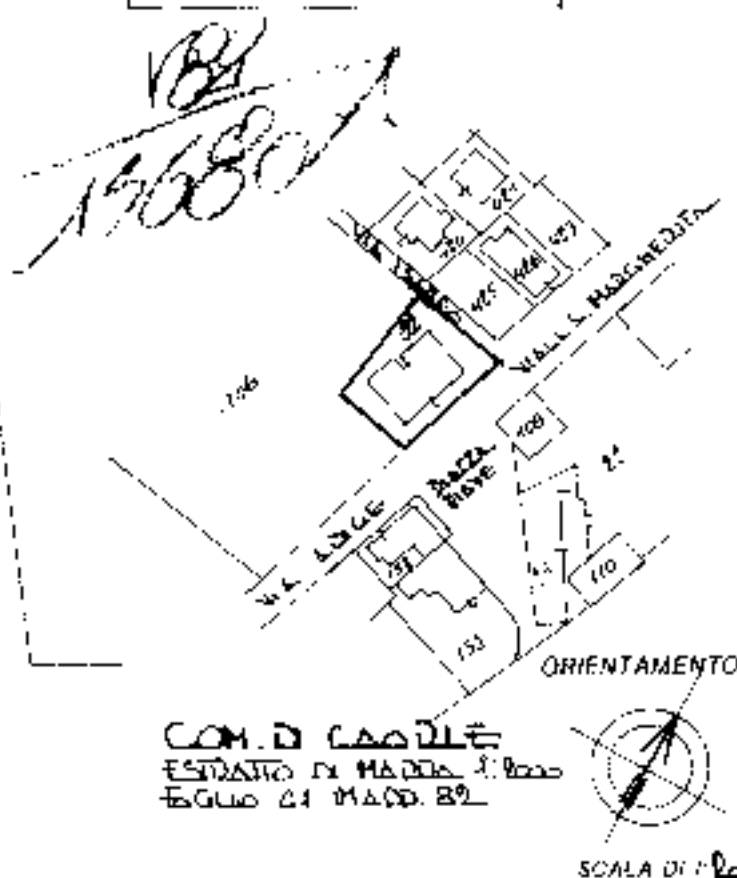
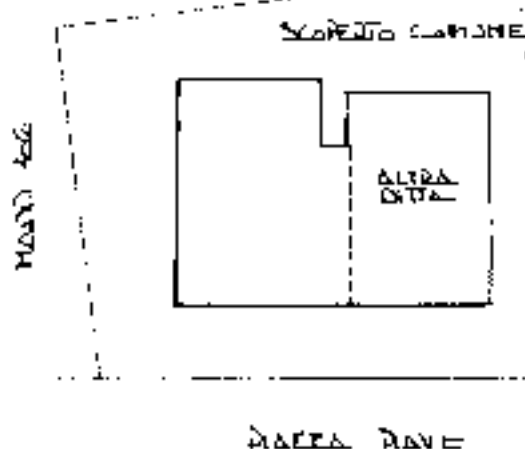
COM. DI CAOULE  
ESTRATTO DI MAPPA 1:500  
EGUO AL M.A.D.D. 89

SCALA DI 1:500

Dichiarazione di N.C.



Completata dal

GEOMETRA

(firma cognome e nome)

FRANCESCO GIANTRANCO

RISERVATO ALL'USO

Data presentazione: 15/11/1993 - Data: 20/12/2016 - L. PS-0113577 - Richiedente: TRIBUNALE DI PN

Trasmissione: 1 - Formato di acq.: A4 - 10/10/1993 - 10/10/1993

P. CAUSE: 10/10/1993 - 10/10/1993



**LOTTO 6 – APPARTAMENTO IN CAORLE - 3°P. (Fg. n. 41, Mapp. n. 82 e Sub. n. 9)**



**FOTO 89:** APPARTAMENTO IN EVIDENZA (Terzo Piano)



**FOTO 90:** INGRESSO (Terzo Piano)



**FOTO 91:** CUCINA (Terzo Piano)



**FOTO 92:** CAMERA (Terzo Piano)

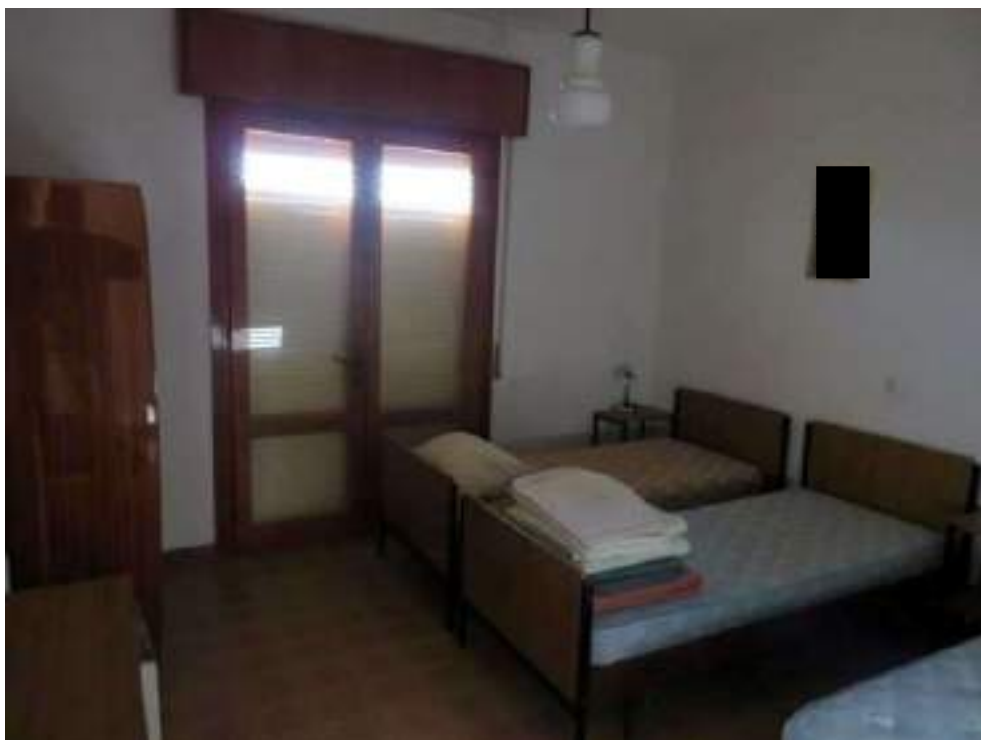

**FOTO 93:** CAMERA (Terzo Piano)



**FOTO 94:** BAGNO (Terzo Piano)



**FOTO 95:** TERRAZZO (Terzo Piano)



**FOTO 96:** PARTICOLARE SERRAMENTO (Terzo Piano)



MINISTERO DELLE FINANZE

Mod. B (Nuovo Comune Edificio Urbano)

DIREZIONE GENERALE DEL CATASTO E DEI SERVIZI TECNICI ERARIAI

# NUOVO CATASTO EDILIZIO URBANO

(A. Decreto Legislativo 11/03/1978 n. 460)

Pianimetria dell'immobile situato nel Comune di CADORE

Viale S. MARCERITA 12.

Allegata alla dichiarazione presentata all'Ufficio Tecnico Esattoriale di VENEZIA

Scheda N.° 8

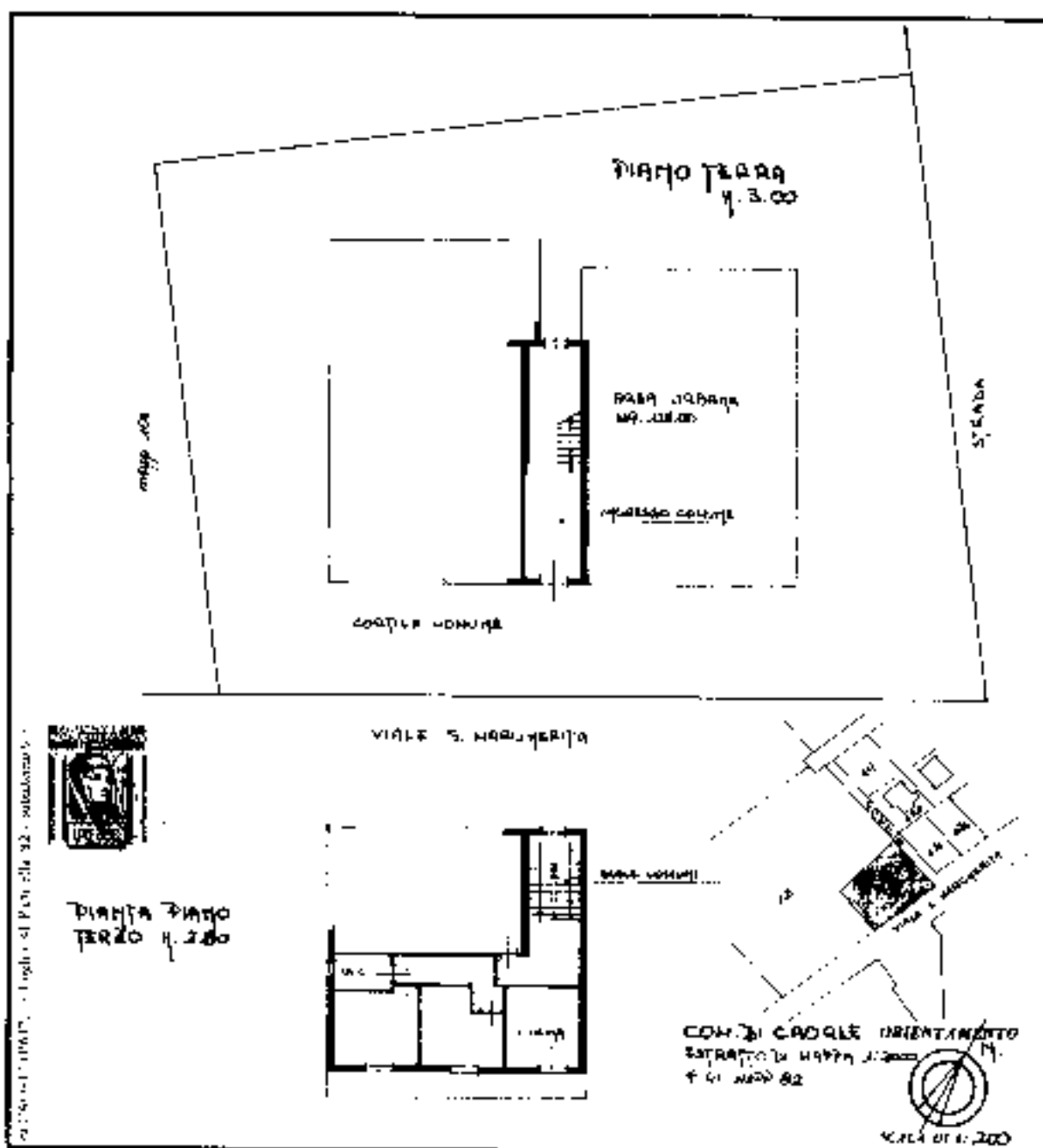

SPAZIO RISERVATO PER LE ANNOTAZIONI D'UFFICIO	
<p>10/10</p>	<p>V82 1570 A</p>

Compilata dal **GEOMETRA**  
**FRANCESCO GIANFRANCO**  
 iscritto all'Albo dei GEOMETRI  
 della Provincia di VENEZIA  
 nel CADORE 2-5-1982  
 Firma *[Signature]*



**LOTTO 7 – APPARTAMENTO IN CAORLE- 3°P. (Fg. n. 41, Mapp. n. 82 e Sub. n. 10)**



**FOTO 97:** APPARTAMENTO IN EVIDENZA (Terzo Piano)



**FOTO 98:** CUCINA (Terzo Piano)



**FOTO 99:** CAMERA (Terzo Piano)



**FOTO 100:** BAGNO (Terzo Piano)



**FOTO 101:** TERRAZZINO (Terzo Piano)



**FOTO 102:** PARTICOLARE SERRAMENTO



MINISTERO DELLE FINANZE

Mod. 9 (Nuovo Formato Edilizio Urbano)

DIREZIONE GENERALE DEL CATASTO E DEI SERVIZI TECNICI ERARIALI

# NUOVO CATASTO EDILIZIO URBANO

LE DIMENSIONI SONO IN METRI (M) E MILLESIMI (M/1000)

Pianimetria dell'immobile situato nel Comune di CAORLE

Viale S. MARCHELLA 12

Dal [redacted]

Allegata alla dichiarazione presentata all'Ufficio Tecnico Erariale di VENEZIA

Scheda N. 7

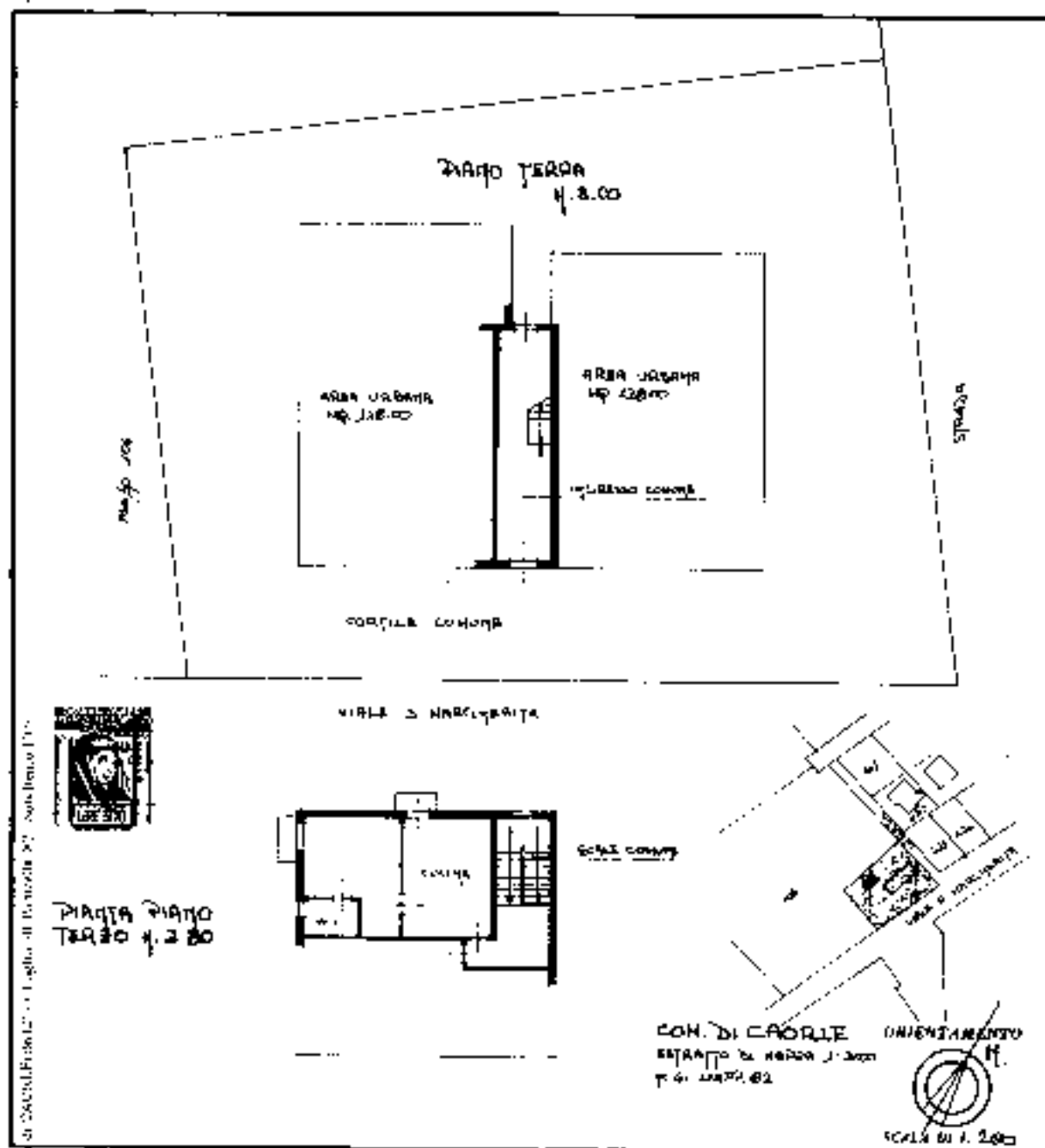

SPAZIO RISERVATO PER LE ANNOTAZIONI D'UFFICIO	
<p>1566</p>	<p>V86 1569A</p>

Completato dal **GEOMETRA**  
 FRANCESCO GIANFRANCO  
 iscritto all'Albo dei GEOMETRI  
 della Provincia di VENEZIA  
 via CAORLE 2-6/1982  
 firma [signature]



**LOTTO 8 – GARAGE IN CAORLE - P.T. (Fg. n. 41, Mapp. n. 82 e Sub. n. 16)**



**FOTO 103:** ACCESSO DEL GARAGE (Piano Terra)



**FOTO 104:** INTERNO DEL GARAGE (Piano Terra)



VERBALE  
15.11.2003

MINISTERO DELLE FINANZE

DIREZIONE GENERALE DEL CATASTO E DEI SS II ET

**CATASTO EDILIZIO URBANO** (RDL 13.4.1935, n. 852)

MOD. BN (CEU)

L. 1962  
385Planimetria di U.T.U. in Comune di CAOULI via PIAZZA DIOVE

CIV. 12

MASSA 106

SCOPELLO COMUNE

DIANO FERDA  
H. M.L. 2.90

ALIDA DITTA

PIAZZA DIOVE

COM. DI CAOULI

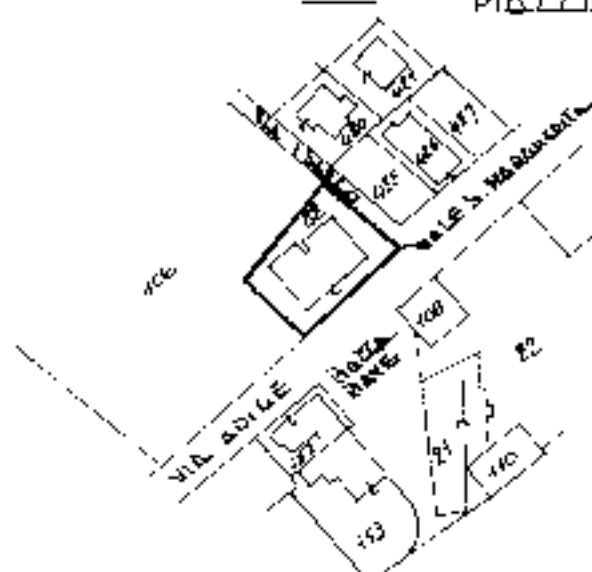
ESTATTO DI MASSA 1.000  
Foglio di MASSA 8910/12/2016  
15070A

ORIENTAMENTO



SCALA DI 1:200

Dichiarazione di R.C.

Ditta EDIFICAZIONE

Completato nel

1962

EDIFICAZIONE FRANCESCO GIOHANNINO

RISERVATO ALL'UFFICIO

Data presentazione: 15/11/2003 - Data 20/12/2016 - n. Prot. 11588 - Richiedente TRIBUNALE DI PN

Tot schede: 41 - Fuso orario di uog.: A-1/210.297 - Foglio di scheda: 15070AFirma: FRANCESCO GIOHANNINO del 15/11/2003

**LOTTO 9 – MAGAZZINO IN CAORLE - P.T. (Fg. n. 41, Mapp. n. 82 e Sub. n. 17)**



**FOTO 105:** ACCESSO DEL MAGAZZINO (Piano Terra)



**FOTO 106:** INTERNO DEL MAGAZZINO (Piano Terra)



**FOTO 107:** INTERNO DEL MAGAZZINO (Piano Terra)



**FOTO 108:** INTERNO DEL MAGAZZINO (Piano Terra)

MUSELLA  
P. 12/2015/6MINISTERO DELL'ECONOMIA  
DIREZIONE GENERALE DEL CATASTO E DEI SS.TT. LL.**CATASTO EDILIZIO URBANO** (R.D. 13.4.1939, n. 662)

MUT. 05/101

L. 10/1  
385Perimetria di cui in Comune di: CAOILE via PIAZZA PIAVE

22

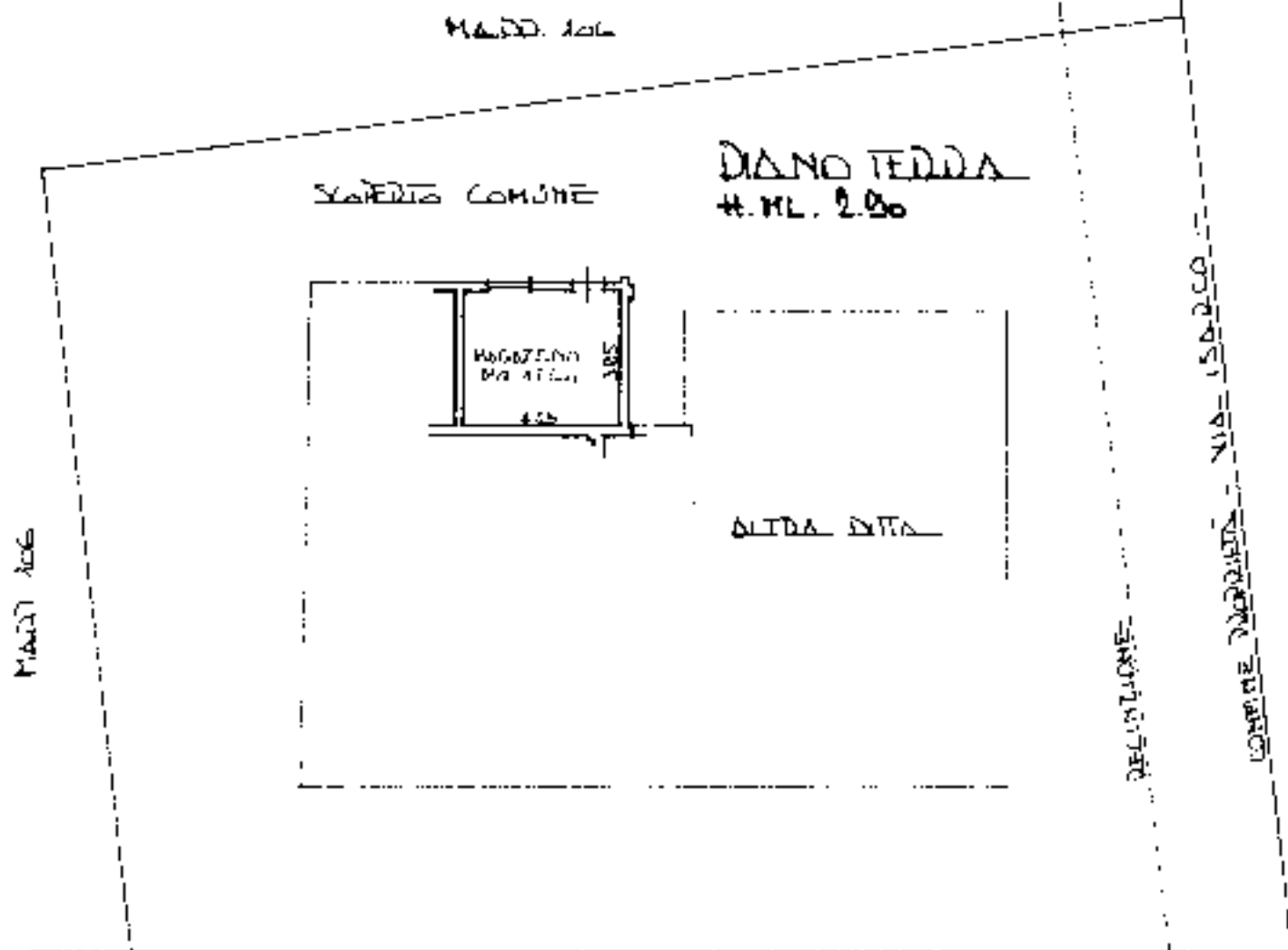

PIAZZA PIAVE

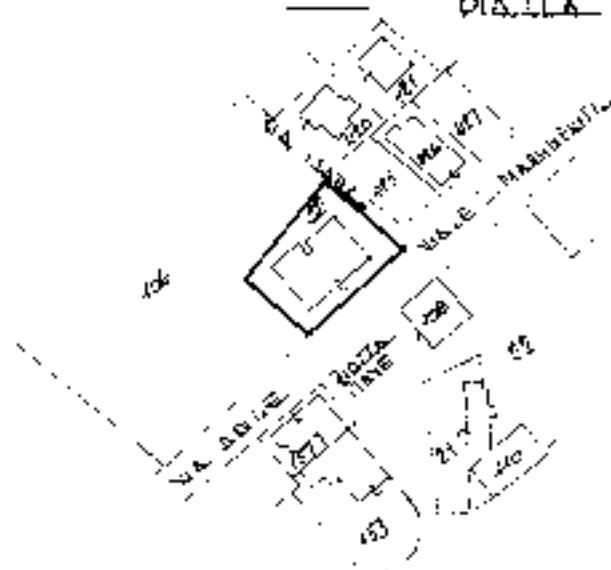
COM. DI CAOILE  
ESTRATTO DI MAPPA 1:2000  
FOLIO 41 MAPPA 82185  
186  
187  
188  
189  
190  
191  
192  
193  
194  
195  
196  
197  
198  
199  
200  
201  
202  
203  
204  
205  
206  
207  
208  
209  
210  
211  
212  
213  
214  
215  
216  
217  
218  
219  
220  
221  
222  
223  
224  
225  
226  
227  
228  
229  
230  
231  
232  
233  
234  
235  
236  
237  
238  
239  
240  
241  
242  
243  
244  
245  
246  
247  
248  
249  
250  
251  
252  
253  
254  
255  
256  
257  
258  
259  
260  
261  
262  
263  
264  
265  
266  
267  
268  
269  
270  
271  
272  
273  
274  
275  
276  
277  
278  
279  
280  
281  
282  
283  
284  
285  
286  
287  
288  
289  
290  
291  
292  
293  
294  
295  
296  
297  
298  
299  
300  
301  
302  
303  
304  
305  
306  
307  
308  
309  
310  
311  
312  
313  
314  
315  
316  
317  
318  
319  
320  
321  
322  
323  
324  
325  
326  
327  
328  
329  
330  
331  
332  
333  
334  
335  
336  
337  
338  
339  
340  
341  
342  
343  
344  
345  
346  
347  
348  
349  
350  
351  
352  
353  
354  
355  
356  
357  
358  
359  
360  
361  
362  
363  
364  
365  
366  
367  
368  
369  
370  
371  
372  
373  
374  
375  
376  
377  
378  
379  
380  
381  
382  
383  
384  
385  
386  
387  
388  
389  
390  
391  
392  
393  
394  
395  
396  
397  
398  
399  
400  
401  
402  
403  
404  
405  
406  
407  
408  
409  
410  
411  
412  
413  
414  
415  
416  
417  
418  
419  
420  
421  
422  
423  
424  
425  
426  
427  
428  
429  
430  
431  
432  
433  
434  
435  
436  
437  
438  
439  
440  
441  
442  
443  
444  
445  
446  
447  
448  
449  
450  
451  
452  
453  
454  
455  
456  
457  
458  
459  
460  
461  
462  
463  
464  
465  
466  
467  
468  
469  
470  
471  
472  
473  
474  
475  
476  
477  
478  
479  
480  
481  
482  
483  
484  
485  
486  
487  
488  
489  
490  
491  
492  
493  
494  
495  
496  
497  
498  
499  
500  
501  
502  
503  
504  
505  
506  
507  
508  
509  
510  
511  
512  
513  
514  
515  
516  
517  
518  
519  
520  
521  
522  
523  
524  
525  
526  
527  
528  
529  
530  
531  
532  
533  
534  
535  
536  
537  
538  
539  
540  
541  
542  
543  
544  
545  
546  
547  
548  
549  
550  
551  
552  
553  
554  
555  
556  
557  
558  
559  
560  
561  
562  
563  
564  
565  
566  
567  
568  
569  
570  
571  
572  
573  
574  
575  
576  
577  
578  
579  
580  
581  
582  
583  
584  
585  
586  
587  
588  
589  
590  
591  
592  
593  
594  
595  
596  
597  
598  
599  
600  
601  
602  
603  
604  
605  
606  
607  
608  
609  
610  
611  
612  
613  
614  
615  
616  
617  
618  
619  
620  
621  
622  
623  
624  
625  
626  
627  
628  
629  
630  
631  
632  
633  
634  
635  
636  
637  
638  
639  
640  
641  
642  
643  
644  
645  
646  
647  
648  
649  
650  
651  
652  
653  
654  
655  
656  
657  
658  
659  
660  
661  
662  
663  
664  
665  
666  
667  
668  
669  
670  
671  
672  
673  
674  
675  
676  
677  
678  
679  
680  
681  
682  
683  
684  
685  
686  
687  
688  
689  
690  
691  
692  
693  
694  
695  
696  
697  
698  
699  
700  
701  
702  
703  
704  
705  
706  
707  
708  
709  
710  
711  
712  
713  
714  
715  
716  
717  
718  
719  
720  
721  
722  
723  
724  
725  
726  
727  
728  
729  
730  
731  
732  
733  
734  
735  
736  
737  
738  
739  
740  
741  
742  
743  
744  
745  
746  
747  
748  
749  
750  
751  
752  
753  
754  
755  
756  
757  
758  
759  
760  
761  
762  
763  
764  
765  
766  
767  
768  
769  
770  
771  
772  
773  
774  
775  
776  
777  
778  
779  
780  
781  
782  
783  
784  
785  
786  
787  
788  
789  
790  
791  
792  
793  
794  
795  
796  
797  
798  
799  
800  
801  
802  
803  
804  
805  
806  
807  
808  
809  
810  
811  
812  
813  
814  
815  
816  
817  
818  
819  
820  
821  
822  
823  
824  
825  
826  
827  
828  
829  
830  
831  
832  
833  
834  
835  
836  
837  
838  
839  
840  
841  
842  
843  
844  
845  
846  
847  
848  
849  
850  
851  
852  
853  
854  
855  
856  
857  
858  
859  
860  
861  
862  
863  
864  
865  
866  
867  
868  
869  
870  
871  
872  
873  
874  
875  
876  
877  
878  
879  
880  
881  
882  
883  
884  
885  
886  
887  
888  
889  
890  
891  
892  
893  
894  
895  
896  
897  
898  
899  
900  
901  
902  
903  
904  
905  
906  
907  
908  
909  
910  
911  
912  
913  
914  
915  
916  
917  
918  
919  
920  
921  
922  
923  
924  
925  
926  
927  
928  
929  
930  
931  
932  
933  
934  
935  
936  
937  
938  
939  
940  
941  
942  
943  
944  
945  
946  
947  
948  
949  
950  
951  
952  
953  
954  
955  
956  
957  
958  
959  
960  
961  
962  
963  
964  
965  
966  
967  
968  
969  
970  
971  
972  
973  
974  
975  
976  
977  
978  
979  
980  
981  
982  
983  
984  
985  
986  
987  
988  
989  
990  
991  
992  
993  
994  
995  
996  
997  
998  
999  
1000

ORIENTAMENTO



SCALA DI 1:200

Dichiarazione di N.C. ☐Completata da: GERMEIDAFRANCESCO GIANFRANCO

RISERVA? ALL. 31/10/11

Data presentazione: 15/11/2003 - Data: 20/12/2015 - n. PROT. 5997 - Richiedente TRIBUNALE DI PN

Formato di acq.: A4 / 100/297 - Mat. di sc.: NE NE

Foglio: 100/297 - Foglio: 100/297 - Foglio: 100/297

**LOTTO 10 – TERRENO IN CAORLE - (Fg. n. 41 e Mapp. n. 940)**



**FOTO 109:** VIA ISARCO



**FOTO 110:** PANORAMICA GENERALE (ANCHE CORTE SU MAPP. 82)





**FOTO 111:** PANORAMICA DEL TERRENO



**FOTO 112:** PANORAMICA DEL TERRENO



**FOTO 113:** PANORAMICA DEL TERRENO



**FOTO 114:** PANORAMICA DEL TERRENO





Direzione Provinciale di Venezia  
Ufficio Provinciale - Territorio  
Servizi Catastali

## Visura per soggetto

Situazione degli atti informatizzati al 19/05/2017

Data: 19/05/2017 - Ora: 09.39.07

Segue

Visura n.: T39891 Pag: 1

Dati della richiesta	[REDACTED]
Soggetto individuato	Terreni e Fabbricati siti in tutta la provincia di VENEZIA

### 1. Unità Immobiliari site nel Comune di CAORLE(Codice B642) - Catasto dei Fabbricati

N.	DATI IDENTIFICATIVI				DATI DI CLASSAMENTO							ALTRE INFORMAZIONI	
	Sezione	Foglio	Particella	Sub	Zona	Micro	Categoria	Classe	Consistenza	Superficie	Rendita	Indirizzo	Dati ulteriori
	Urbana				Cens.	Zona				Catastale		Dati derivanti da	
1		41	82	8			A/3	5	5 vani	Totale: 110 m² Totale escluse aree scoperte**: 109 m²	Euro 226,60 L. 438.750	PIAZZA PIAVE n. 12 piano: 2; Variazione del 09/11/2015 - Inserimento in visura dei dati di superficie.	Annotazione

**Immobile 1: Annotazione:** classamento proposto con decorsi i termini di cui all'art 1 comma3 (d.m. 701/94)

### Intestazione degli immobili indicati al n. 1

N.	DATI ANAGRAFICI	CODICE FISCALE	DIRITTI E ONERI REALI
1	[REDACTED]	[REDACTED]	(1) Proprieta'
DATI DERIVANTI DA		VOLTURA D'UFFICIO del 05/03/1971 Voltura in atti dal 27/05/1999 Repertorio n.: 4024 Rogante: DE MEZZO Sede: SAN DONA' DI PIAVE Registrazione: COST. DI DIRITTO DI SOPRAELEV. (n. 8598.1/1999)	



Direzione Provinciale di Venezia  
Ufficio Provinciale - Territorio

2. Unità Immobiliari site nel Comune di CAORLE(Codice B642) - Catasto dei Fabbricati

## Visura per soggetto

Situazione degli atti informatizzati al 19/05/2017

Data: 19/05/2017 - Ora: 09.39.07

Segue

Visura n.: T39891 Pag: 2

N.	DATI IDENTIFICATIVI				DATI DI CLASSAMENTO							ALTRE INFORMAZIONI	
	Sezione Urbana	Foglio	Particella	Sub	Zona Cens.	Micro Zona	Categoria	Classe	Consistenza	Superficie Catastale	Rendita	Indirizzo Dati derivanti da	Dati ulteriori
1		41	82	5			C/1	6	36 m²	Totale: 39 m²	Euro 297,48	VIALE S. MARGHERITA n. 11 piano: T; Variazione del 09/11/2015 - Inserimento in visura dei dati di superficie.	Notifica
2		41	82	6			C/1	6	30 m²	Totale: 36 m²	Euro 247,90	VIALE S. MARGHERITA n. 10 piano: T; Variazione del 09/11/2015 - Inserimento in visura dei dati di superficie.	Notifica
3		41	82	7			A/3	5	7,5 vani	Totale: 119 m² Totale escluse aree scoperte*: 113 m²	Euro 339,89 L. 658.125	PIAZZA PIAVE n. 12 piano: 1; Variazione del 09/11/2015 - Inserimento in visura dei dati di superficie.	Notifica
4		41	82	9			A/3	5	4 vani	Totale: 58 m² Totale escluse aree scoperte*: 54 m²	Euro 181,28	VIALE S. MARGHERITA n. 12 piano: 3; Variazione del 09/11/2015 - Inserimento in visura dei dati di superficie.	Notifica
5		41	82	10			A/3	5	2,5 vani	Totale: 50 m² Totale escluse aree scoperte*: 49 m²	Euro 113,30	VIALE S. MARGHERITA n. 12 piano: 3; Variazione del 09/11/2015 - Inserimento in visura dei dati di superficie.	Notifica
6		41	82	16			C/6	8	18 m²	Totale: 19 m²	Euro 40,90 L. 79.200	PIAZZA PIAVE n. 12 piano: T; Variazione del 09/11/2015 - Inserimento in visura dei dati di superficie.	Notifica
7		41	82	17			C/2	12	16 m²	Totale: 21 m²	Euro 23,96 L. 46.400	PIAZZA PIAVE n. 12 piano: T; Variazione del 09/11/2015 - Inserimento in visura dei dati di superficie.	Notifica

Immobile 1: Notifica: 890/1999

Immobile 2: Notifica: 890/1999

Immobile 3: Notifica: 890/1999

Immobile 4: Notifica: 890/1999

Immobile 5: Notifica: 890/1999

Immobile 6: Notifica: 890/1999

Immobile 7: Notifica: 890/1999





Direzione Provinciale di Venezia  
Ufficio Provinciale - Territorio  
Servizi Catastali  
Totale: vani 14 m² 100 Rendita: Euro 1.244,71

## Visura per soggetto

### Situazione degli atti informatizzati al 19/05/2017

Data: 19/05/2017 - Ora: 09.39.07

Segue

Visura n.: T39891 Pag: 3

#### Intestazione degli immobili indicati al n. 2

N.	DATI ANAGRAFICI	CODICE FISCALE	DIRITTI E ONERI REALI
1			(1) Proprieta' per 3/36
2			(1) Proprieta' per 9/36
3			(1) Proprieta' per 2/36
4			(1) Proprieta' per 9/36
5			(1) Proprieta' per 2/36
6			(1) Proprieta' per 2/36
7			(1) Proprieta' per 9/36
DATI DERIVANTI DA		DENUNZIA (NEI PASSAGGI PER CAUSA DI MORTE) del 10/11/2009 protocollo n. VE0157651 in atti dal 01/10/2010 Registrazione: UU Sede: PORTOGRUARO Volume: 9990 n: 494 del 10/08/2010 SUCCESSIONE LEC (n. 17506.1/2010)	

#### 3. Immobili siti nel Comune di CAORLE(Codice B642) - Catasto dei Terreni

N.	DATI IDENTIFICATIVI			DATI DI CLASSAMENTO						ALTRE INFORMAZIONI	
	Foglio	Particella	Sub	Porz	Qualità Classe	Superficie(m²)	Deduz.	Reddito		Dati derivanti da	Dati ulteriori
						ha are ca		Dominicale	Agrario		
1	41	940		-	VIGNETO 2	02 85		Euro 2,28 L. 4.418	Euro 1,18 L. 2.280	FRAZIONAMENTO in atti dal 30/04/1992 (n. 901403.F01/1989)	

#### Intestazione degli immobili indicati al n. 3

N.	DATI ANAGRAFICI	CODICE FISCALE	DIRITTI E ONERI REALI
1			(1) Proprieta' per 3/36
2			(1) Proprieta' per 9/36
3			(1) Proprieta' per 2/36
4			(1) Proprieta' per 9/36
5			(1) Proprieta' per 2/36
6			(1) Proprieta' per 2/36
7			(1) Proprieta' per 9/36
DATI DERIVANTI DA		DENUNZIA (NEI PASSAGGI PER CAUSA DI MORTE) del 10/11/2009 protocollo n. VE0157651 in atti dal 01/10/2010 Registrazione: UU Sede: PORTOGRUARO Volume: 9990 n: 494 del 10/08/2010 SUCCESSIONE LEC (n. 17507.1/2010)	



Direzione Provinciale di Venezia  
Ufficio Provinciale - Territorio

Servizi Catastrali

## Visura per soggetto Situazione degli atti informatizzati al 19/05/2017

Data: 19/05/2017 - Ora: 09.39.07

Fine

Visura n.: T39891 Pag: 4

4. Unità immobiliari site nel Comune di SAN STINO DI LIVENZA (Codice I373) - Catasto dei Fabbricati

N.	DATI IDENTIFICATIVI				DATI DI CLASSAMENTO							ALTRE INFORMAZIONI	
	Sezione Urbana	Foglio	Particella	Sub	Zona Cens.	Micro Zona	Categoria	Classe	Consistenza	Superficie Catastale	Rendita	Indirizzo Dati derivanti da	Dati ulteriori
1		43	319	2			A/2	3	7,5 vani	Totale: 132 m² Totale escluse aree scoperte**: 114 m²	Euro 445,44	VIA SILVIO PELLICO piano: T-1-2; Variazione del 09/11/2015 - Inserimento in visura dei dati di superficie.	Annotazione Notifica
		43	471										

**Immobile 1: Annotazione:** di stadio: scheda n. 1537/81; di immobile: scheda n. 1537/81

**Notifica:** VE0184919/2009

Intestazione degli immobili indicati al n. 4

N.	DATI ANAGRAFICI	CODICE FISCALE	DIRITTI E ONERI REALI
1			(1) Proprieta'
DATI DERIVANTI DA del 07/05/1981 protocollo n. 27029 in atti dal 16/06/2000 (n. 1537.1/1981)			

**Totale Generale: vani 26,5 m² 100 Rendita: Euro 1.916,75**

**Totale Generale: Superficie 02.85 Redditi: Dominicale Euro 2,28 Agrario Euro 1,18**

Unità immobiliari n. 10

Tributi erariali: Euro 0,90

Visura telematica

\* Codice Fiscale Validato in Anagrafe Tributaria

\*\* Si intendono escluse le "superfici di balconi, terrazzi e aree scoperte pertinenziali e accessorie, comunicanti o non comunicanti"  
(cfr. Provvedimento del Direttore dell'Agenzia delle Entrate 29 marzo 2013).