

Agenzia delle Entrate
CATASTO FABBRICATI
Ufficio Provinciale di
Milano

Dichiarazione protocollo n. MI0733305 del 16/11/2015

Planimetria di u.i.u. in Comune di Milano

Via Giosue' Carducci

oiv. 31

Identificativi Catastali:

Sezione:
Foglio: 386
Particella: 72
Subalterno: 13

Compilata da:
Proverbio Ida

Iscritto all'albo:
Geometri

Prov. Milano

N. 7796

Scheda n. 1

Scala 1:200

PIANO TERZO H. mt. 4,00

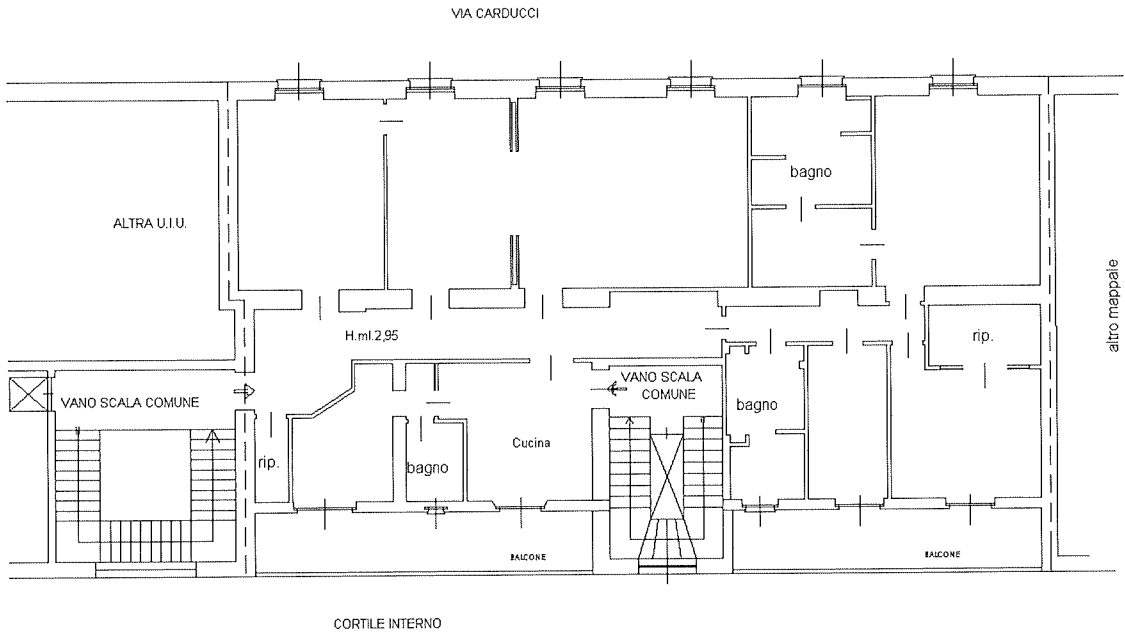

PIANO SEMINTERRATO

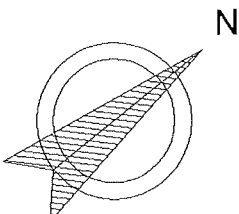
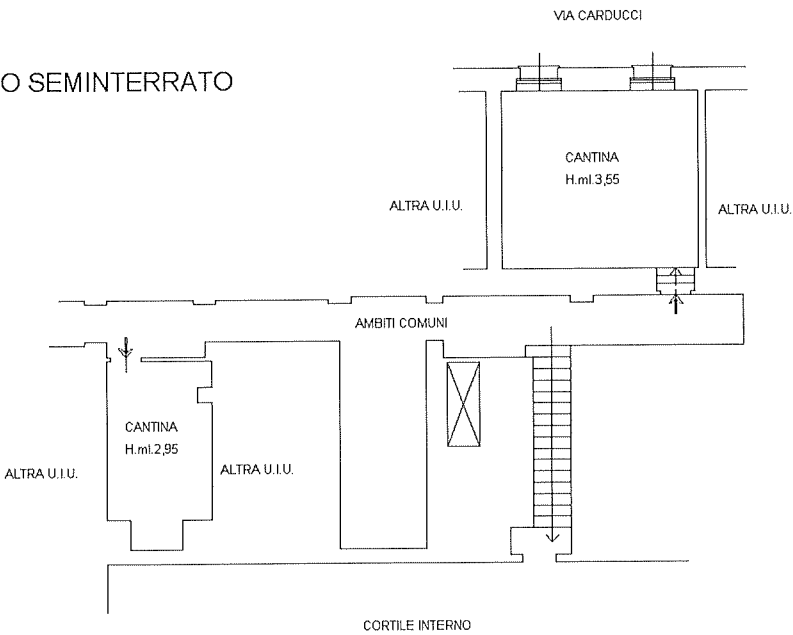

Ultima planimetria in atti

Agenzia delle Entrate
CATASTO FABBRICATI
Ufficio Provinciale di
Milano

Dichiarazione protocollo n. MI0408238 del 28/08/2014

Planimetria di u.i.u. in Comune di Milano

Via Giosue' Carducci

civ. 31

Identificativi Catastali:

Sezione:
Foglio: 386
Particella: 72
Subalterno: 704

Compilata da:
Martini Roberta

Iscritto all'albo:
Architetti

Prov. Milano

N. 12022

Scheda n. 1

Scala 1:200

PIANO 1° INTERRATO/S1

altro mapp.

posto auto
H 1,78

altra
u.i.u.

altro
mapp.

altra
u.i.u.

Via Carducci

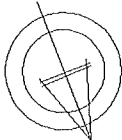

Ultima planimetria in atti

Data: 16/11/2023 - n. T153509 - Richiedente: PRNVNT74C61F839Y

Totale schede: 1 - Formato di acquisizione: A4(210x297) - Formato stampa richiesto: A4(210x297)

Agenzia delle Entrate
CATASTO FABBRICATI
Ufficio Provinciale di
Milano

Dichiarazione protocollo n. MI0408238 del 28/08/2014

Planimetria di u.i.u. in Comune di Milano

Via Giosue' Carducci

civ. 31

Identificativi Catastali:

Sezione:

Foglio: 386

Particella: 72

Subalterno: 705

Compilata da:

Martini Roberta

Iscritto all'albo:

Architetti

Prov. Milano

N. 12022

Scheda n. 1

Scala 1:200

PIANO 1° INTERRATO/S1

altro mapp.

altra
u.i.u.

posto auto
H 1,78

altro
mapp.

altra
u.i.u.

Via Carducci

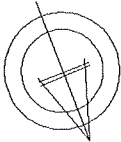

Ultima planimetria in atti

Data: 16/11/2023 - n. T153264 - Richiedente: PRNVNT74C61F839Y

Totale schede: 1 - Formato di acquisizione: A4(210x297) - Formato stampa richiesto: A4(210x297)

Agenzia delle Entrate
CATASTO FABBRICATI
Ufficio Provinciale di
Milano

Dichiarazione protocollo n. MI0408238 del 28/08/2014

Planimetria di u.i.u. in Comune di Milano

Via Giosue' Carducci

civ. 31

Identificativi Catastali:

Sezione:

Foglio: 386

Particella: 72

Subalterno: 706

Compilata da:

Martini Roberta

Iscritto all'albo:

Architetti

Prov. Milano

N. 12022

Scheda n. 1

Scala 1:200

PIANO 2° INTERRATO/S2

altro mapp.

posto auto
H 1,95

altra
u.i.u.

altra
u.i.u.

altro
mapp.

Via Carducci

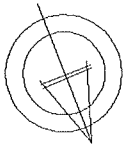

Ultima planimetria in atti

Data: 16/11/2023 - n. T153628 - Richiedente: PRNVNT74C61F839Y

Totale schede: 1 - Formato di acquisizione: A4(210x297) - Formato stampa richiesto: A4(210x297)