

Agenzia del Territorio  
CATASTO FABBRICATI  
Ufficio Provinciale di  
Milano

Dichiarazione protocollo n. MI0336052 del 24/05/2006	
Planimetria di u.i.u. in Comune di Milano	
Via Campanella Tommaso	civ. 8
Identificativi Catastali:	Compilata da:
Sezione:	Fontana Anna Laura
Foglio: 29	Iscritto all'albo:
Particella: 83	Architetti
Subalterno: 707	Prov. Milano
	N. 4651

Scheda n. 1      Scala 1:200

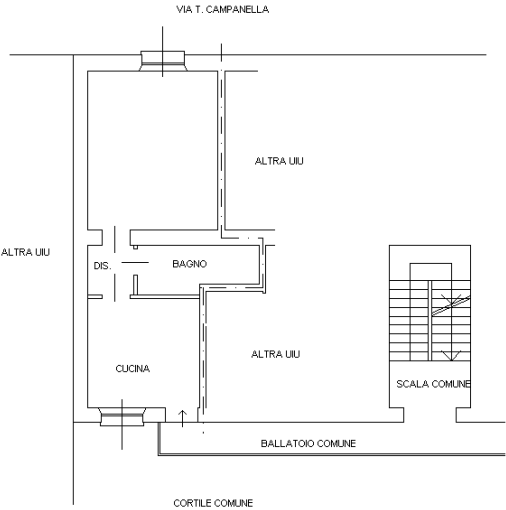

PIANTA PIANO SECONDO  
H=330

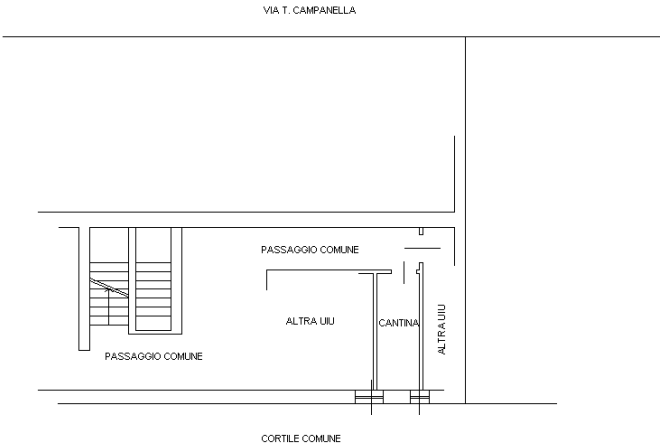

PIANTA PIANO SEMINTERRATO  
H=220

Ultima planimetria in atti

