

ALLEGATO 3

DOCUMENTAZIONE CATASTALE

	<p>Geometra ALBERTO CORVI STUDIO TECNICO PROFESSIONALE <i>Via Rimembranze n° 40 - Amelia (TR)</i> <i>Cell. 328/2626385 - corvigeometra@gmail.com</i> <i>C.F. CRVLR88S23A262E P.Iva 01438460550</i></p>
---	--



LOTTO 2



LOTTO 3



LOTTO 4



LOTTO 5

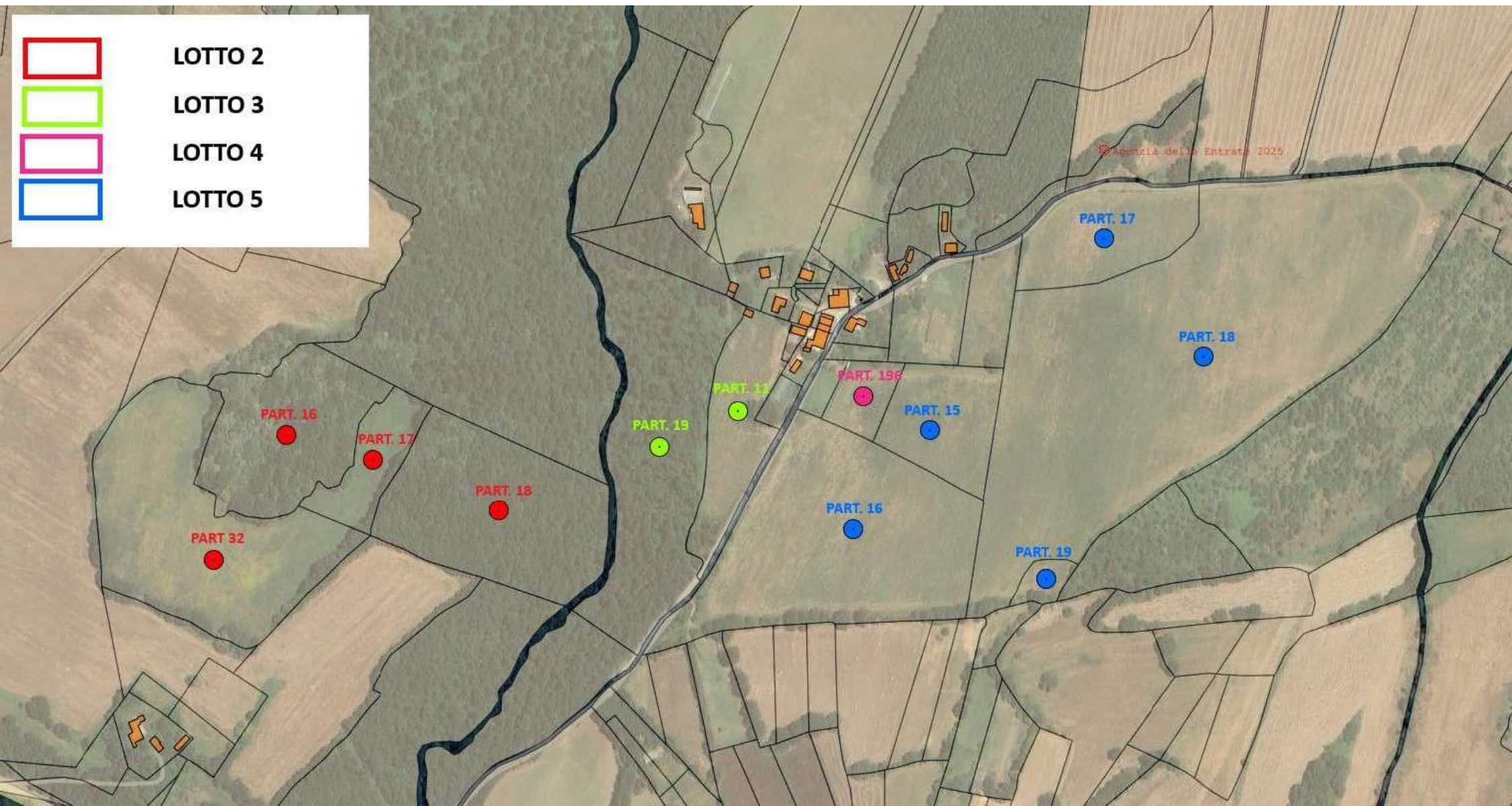

Visura attuale sintetica per soggetto

Situazione degli atti informatizzati al 11/10/2024

Dati della richiesta	Terreni siti nel comune di CASTEL GIORGIO (C117) provincia TERNI - Limitata al foglio: 34
Soggetto individuato	

1. Immobili siti nel Comune di CASTEL GIORGIO (Codice C117) Catasto dei Terreni

N.	DATI IDENTIFICATIVI			DATI DI CLASSAMENTO							ALTRE INFORMAZIONI		
	Foglio	Particella	Sub	Porz	Qualità Classe		Superficie(m²)			Deduz.	Reddito		Dati derivanti da
							ha are ca				Dominicale	Agrario	Dati Ulteriori
1	34	16		AA AB	SEMINATIVO BOSCO MISTO	03 01	1	01 68	82 18		Euro 0,52 Euro 26,06	Euro 0,52 Euro 5,21	TABELLA DI VARIAZIONE del 14/12/2011 Pratica n. TR0170063 in atti dal 14/12/2011 TRASMISSIONE DATI AGEA AI SENSI DEL DL 3.10.2006 N.262 (n. 3935.1/2011)
2	34	17		-	SEMINATIVO	02		60	00		Euro 26,34	Euro 23,24	TABELLA DI VARIAZIONE del 07/03/2007 Pratica n. TR0033864 in atti dal 07/03/2007 TRASMISSIONE DATI AI SENSI DEL DECRETO 262 DEL 3 OTTOBRE 2006 (n. 6623.1/2007)
3	34	18		-	BOSCO MISTO	01	2	33	10		Euro 36,12 Lire 69.930	Euro 7,22 Lire 13.986	Impianto meccanografico del 05/04/1971
4	34	19		AA AB	BOSCO MISTO PASCOLO ARB	01 U	2	82 00	99 01		Euro 43,85 Euro 0,01	Euro 8,77 Euro 0,01	TABELLA DI VARIAZIONE del 31/05/2017 Pratica n. TR0074582 in atti dal 14/12/2017 TRASMISSIONE DATI AGEA AI SENSI DEL DL 3.10.2006 N. 262 (n. 2369.1/2017)
5	34	32		-	SEMINATIVO	03	2	96	40		Euro 84,19 Lire 163.020	Euro 84,19 Lire 163.020	Impianto meccanografico del 05/04/1971

- Immobile 1:** **Annotazione:** di stadio: variazione colturale eseguita ai sensi del dl 3.10.2006 n. 262, convertito con modificazioni nella legge 24.11.2006 n. 286 e successive modificazioni (anno 2011)
- Immobile 2:** **Annotazione:** di stadio: variazione colturale ex d.l. n. 262/06 - qualita` dichiarata o parificata a coltura presente nel quadro tariffario
- Immobile 4:** **Annotazione:** di stadio: variazione colturale eseguita ai sensi del dl 3.10.2006 n. 262, convertito con modificazioni nella legge 24.11.2006 n. 286 e successive modificazioni (anno 2017) - eseguita a seguito di dichiarazione resa il 31/05/2017 all'organismo pagatore agea con la domanda agea. adu.2017.0245371 (scheda validazione/fascicolo prot. n. agea.caa660.2017.0000711)

Totale: Superficie 10.42.50 Redditi: Dominicale Euro 217,09 Agrario Euro 129,16



Direzione Provinciale di Terni
Ufficio Provinciale - Territorio
Servizi Catastali

Data: 11/10/2024 Ora: 10.04.27 pag: 2 Fine

Visura n.: T62113/2024

Visura attuale sintetica per soggetto

Situazione degli atti informatizzati al 11/10/2024

Intestazione degli immobili indicati al n.1

N.	DATI ANAGRAFICI	CODICE FISCALE	DIRITTI E ONERI REALI
1			
DATI DERIVANTI DA	Atto del 14/03/1998 Pubblico ufficiale CAMPIONI FRANCO Sede ORVIETO (TR) Repertorio n. 6982 - UR Sede ORVIETO (TR) Registrazione n. 159 registrato in data 02/04/1998 - Voltura n. 1124.1/1998 in atti dal 04/07/1998		

Totale Generale: Superficie 10.42.50 Redditi: Dominicale Euro 217,09 Agrario Euro 129,16

Unità immobiliari n. 5

* Codice Fiscale Validato in Anagrafe Tributaria

Visura telematica

Tributi speciali: Euro 0,90

Visura attuale sintetica per soggetto
Situazione degli atti informatizzati al 11/10/2024

Dati della richiesta	Terreni siti nel comune di CASTEL GIORGIO (C117) provincia TERNI - Limitata al foglio: 36
Soggetto individuato	

1. Immobili siti nel Comune di CASTEL GIORGIO (Codice C117) Catasto dei Terreni

N.	DATI IDENTIFICATIVI			DATI DI CLASSAMENTO							ALTRE INFORMAZIONI		
	Foglio	Particella	Sub	Porz	Qualità Classe		Superficie(m²)			Deduz.	Reddito		Dati derivanti da
							ha are ca				Dominicale	Agrario	
1	36	11		-	SEMINATIVO	03		99	80		Euro 28,35 Lire 54.890	Euro 28,35 Lire 54.890	FRAZIONAMENTO del 28/05/1977 in atti dal 10/12/1977 (n. 2977)
2	36	15		-	SEMIN ARBOR	03		93	70		Euro 26,62 Lire 51.535	Euro 24,20 Lire 46.850	Impianto meccanografico del 05/04/1971
3	36	16		-	SEMINATIVO	02	3	49	40		Euro 153,38 Lire 296.990	Euro 135,34 Lire 262.050	Impianto meccanografico del 05/04/1971
4	36	17		-	SEMINATIVO	03	1	13	30		Euro 32,18 Lire 62.315	Euro 32,18 Lire 62.315	Impianto meccanografico del 05/04/1971
5	36	18		-	SEMINATIVO	03	8	20	60		Euro 233,09 Lire 451.330	Euro 233,09 Lire 451.330	Impianto meccanografico del 05/04/1971
6	36	19		-	SEMINATIVO	03		15	40		Euro 4,37	Euro 4,37	TABELLA DI VARIAZIONE del 07/03/2007 Pratica n. TR0033879 in atti dal 07/03/2007 TRASMISSIONE DATI AI SENSI DEL DECRETO 262 DEL 3 OTTOBRE 2006 (n. 6635.1/2007) Annotazione
7	36	196		-	SEMINATIVO	03		31	80		Euro 9,03 Lire 17.490	Euro 9,03 Lire 17.490	FRAZIONAMENTO del 28/05/1977 in atti dal 10/12/1977 (n. 2977)

Immobile 6: Annotazione: di stadio: variazione colturale ex d.l. n. 262/06 - qualita` dichiarata o parificata a coltura presente nel quadro tariffario

Totale: Superficie 15.24.00 Redditi: Dominicale Euro 487,02 Agrario Euro 466,56

Intestazione degli immobili indicati al n.1

N.	DATI ANAGRAFICI	CODICE FISCALE	DIRITTI E ONERI REALI
1			
DATI DERIVANTI DA		Atto del 14/03/1998 Pubblico ufficiale CAMPIONI FRANCO Sede ORVIETO (TR) Repertorio n. 6982 - UR Sede ORVIETO (TR) Registrazione n. 159 registrato in data 02/04/1998 - Voltura n. 1124.1/1998 in atti dal 04/07/1998	



Direzione Provinciale di Terni
Ufficio Provinciale - Territorio
Servizi Catastali

Visura attuale sintetica per soggetto

Situazione degli atti informatizzati al 11/10/2024

Data: 11/10/2024 Ora: 10.06.12 pag: 2 Fine

Visura n.: T63336/2024

Totale Generale: Superficie 15.24.00 Redditi: Dominicale Euro 487,02 Agrario Euro 466,56

Unità immobiliari n. 7

* Codice Fiscale Validato in Anagrafe Tributaria

Visura telematica

Tributi speciali: Euro 0,90

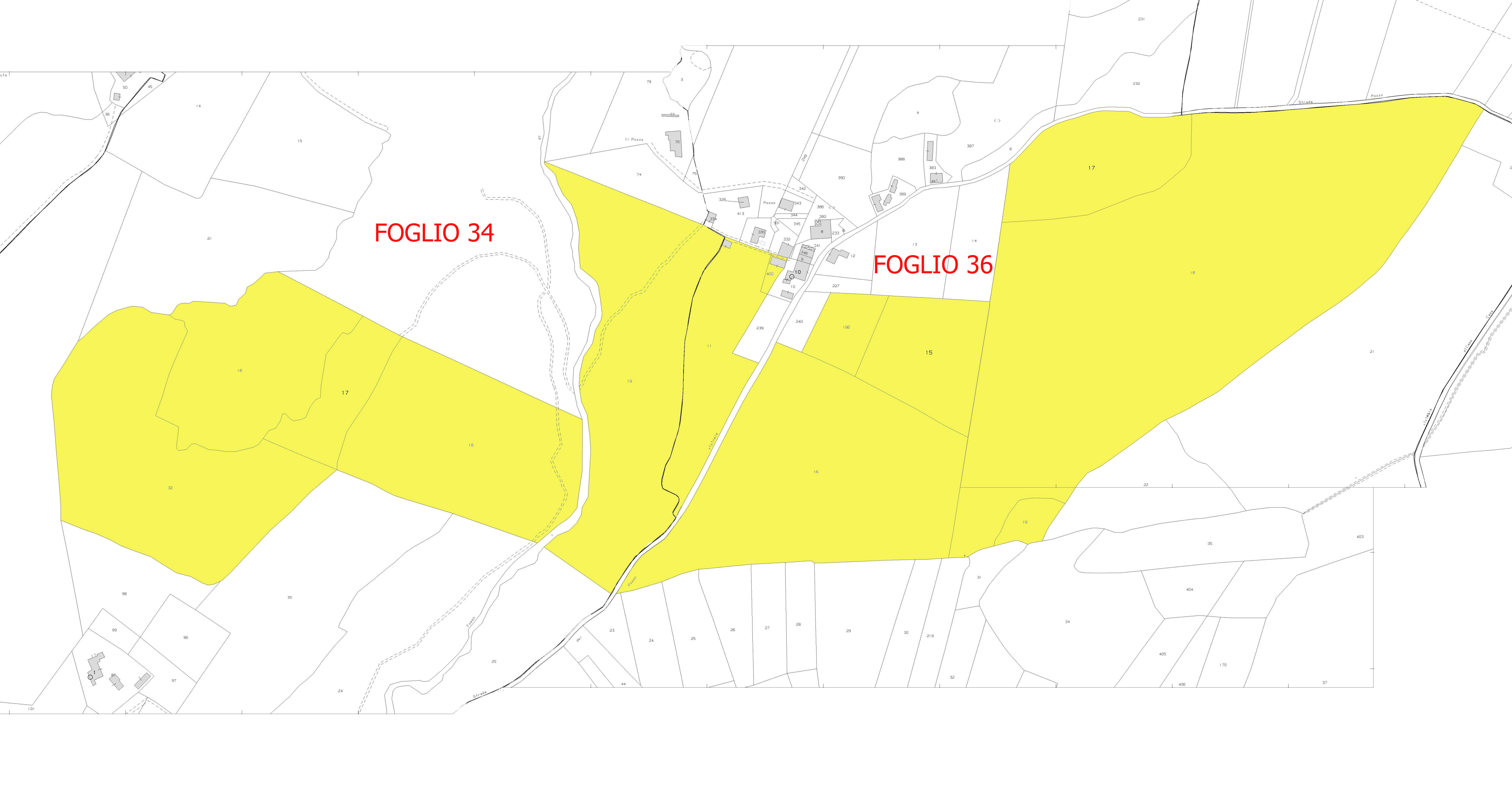

FOGLIO 34

FOGLIO 36

MAPPA DI IMPIANTO AL 1948/50

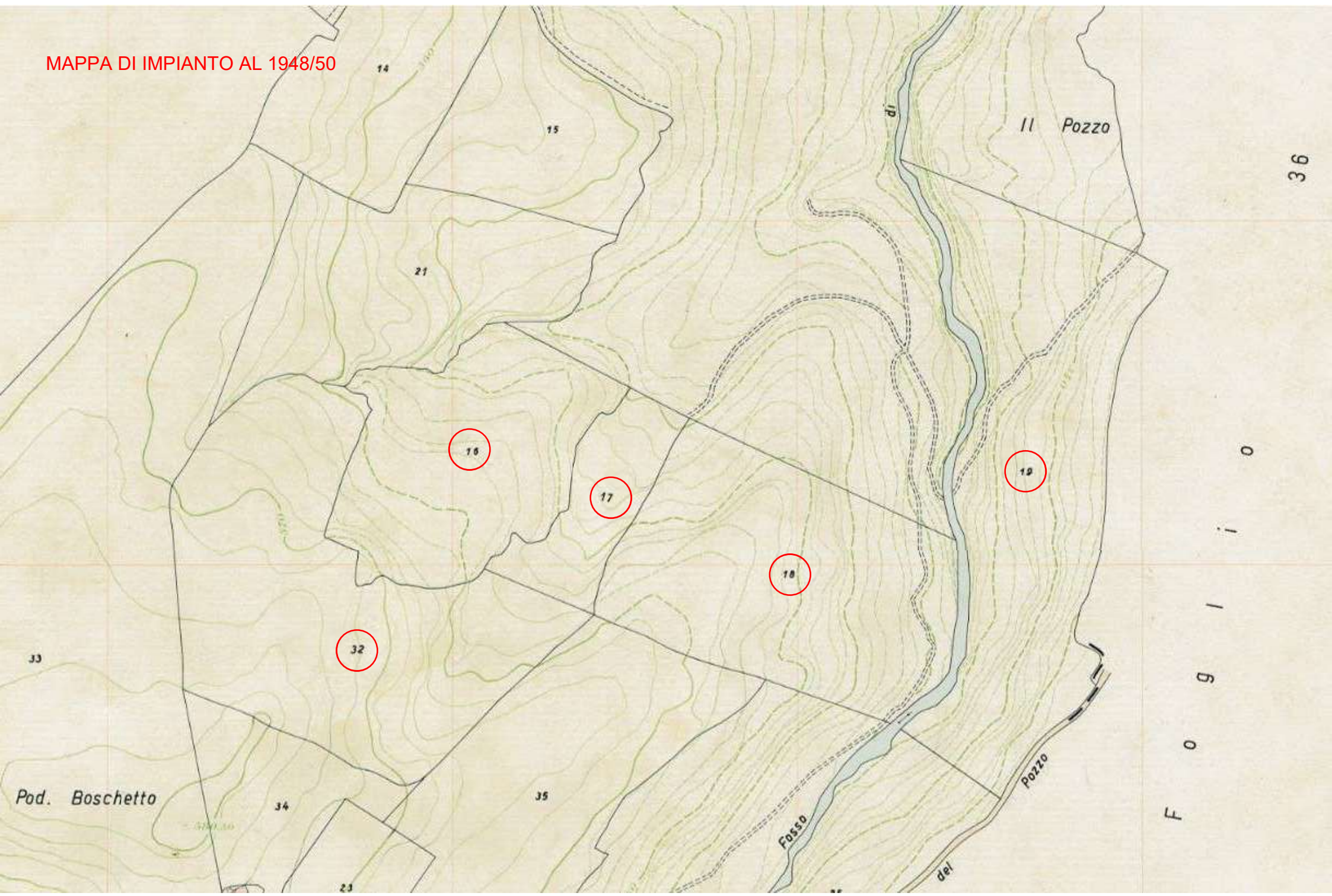

MAPPA DI IMPIANTO AL 1948/50

