

LOTTO N. 3

1

**Agenzia del Territorio  
CATASTO FABBRICATI  
Ufficio Provinciale di  
Terni**

Dichiarazione protocollo n. TR0084984 del 09/12/2004

Planimetria di u.i.u. in Comune di Terni

Sabbioni

civ.

Identificativi Catastali:

Sezione:

Foglio: 101

Particella: 534

Subalterno: 22

Compilata da:

Viali Simone

Iscritto all'albo:

Geometri

Prov. Terni

N. 1061

Scheda n. 1

Scala 1:200

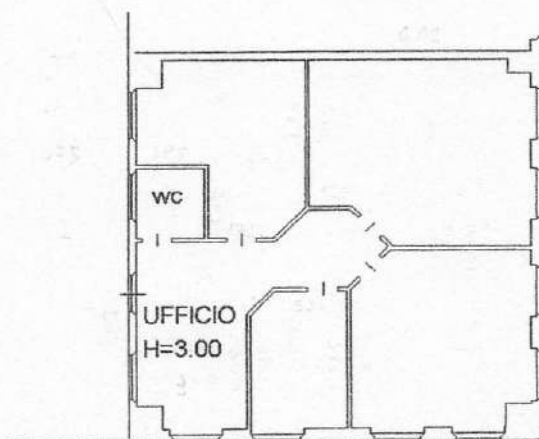

NORD

**PIANO SECONDO**

1:200

Ultima Planimetria in atti

Data: 02/02/2016 - n. TR0012102 - Richiedente ING CARDAIO LUCIO

1 scheda: 1 - Formato di acq. A4(210x297) - Fatti di scala: 1:1

VIA ALDO BARTOCCI n. 10 n. 12 piano: 2;  
Comune di LERNANO (LT) - Foglio: 101 Particella: 534 - Subalterno 22

**CATASTO FABBRICATI**Ufficio Provinciale di  
Terni

Lomoro Riccardo

Iscritto all'albo:

Geometri

Prov. Terni

N. 637

Comune di Terni

Sezione: Foglio: 101

Particella: 617

Protocollo n. TR0037755 del 20/05/2016

Tipo Mappale n. del

Dimostrazione grafica dei subalterni

Scala 1 : 500

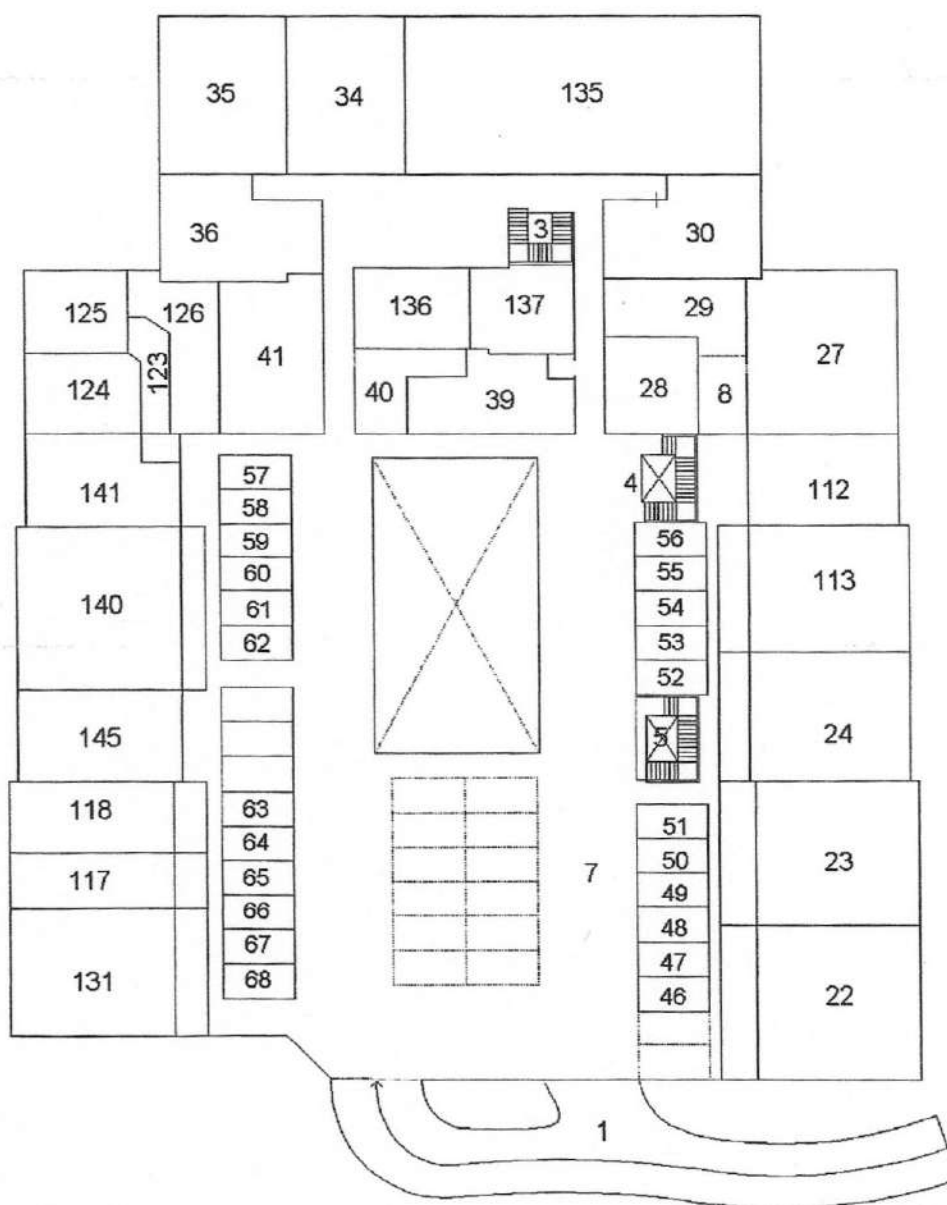
**PIANO SECONDO**

Ultima Planimetria in atti

Data: 27/09/2016 - n. TR0060555 - Richiedente

Foglio 3 di 3 - Formato di acq.: A4(210x297) - Fatt. di scala: 1:1



LEGENDA  
F. 101 PART. 617 SUB 22

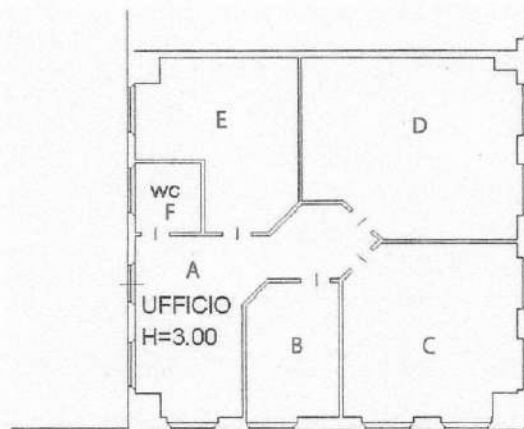

h=2.80 mt

NORD

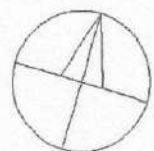

PIANO SECONDO

1:200

LOTTO N. 4

**Agenzia del Territorio**  
**CATASTO FABBRICATI**  
Ufficio Provinciale di  
Terni

Dichiarazione protocollo n. TR0084984 del 09/12/2004

Planimetria di u.i.u. in Comune di Terni

Sabbioni

civ.

## Identificativi Catastali:

Sezione:

Foglio: 101

Particella: 534

Subalterno: 28

Compilata da:

Viali Simone

Iscritto all'albo:

Geometri

Prov. Terni

N. 1061

Scheda n. 1

Scala 1:200

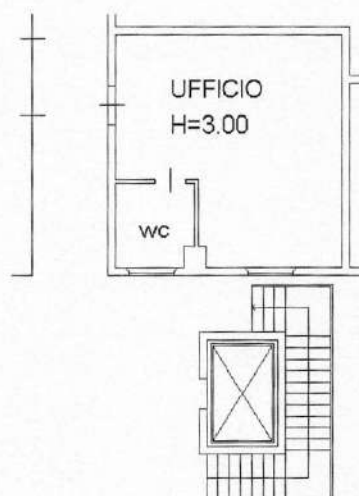

NORD

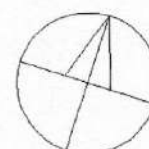
**PIANO SECONDO**

1:200

Ultima Planimetria in atti

Data: 02/02/2016 - n. TR0012103 - Richiedente ING CARDAIO LUCIO

Tot.schede: 1 - Formato di acq.: A4(210x297) - Fatt. di scala: 1:1

Lomoro Riccardo

Iscritto all'albo:

Geometri

Prov. Terni

N. 637

**CATASTO FABBRICATI**Ufficio Provinciale di  
Terni

Comune di Terni

Sezione: Foglio: 101

Particella: 617

Protocollo n. TR0037755 del 20/05/2016

Tipo Mappale n. del

Dimostrazione grafica dei subalterni

Scala 1 : 500

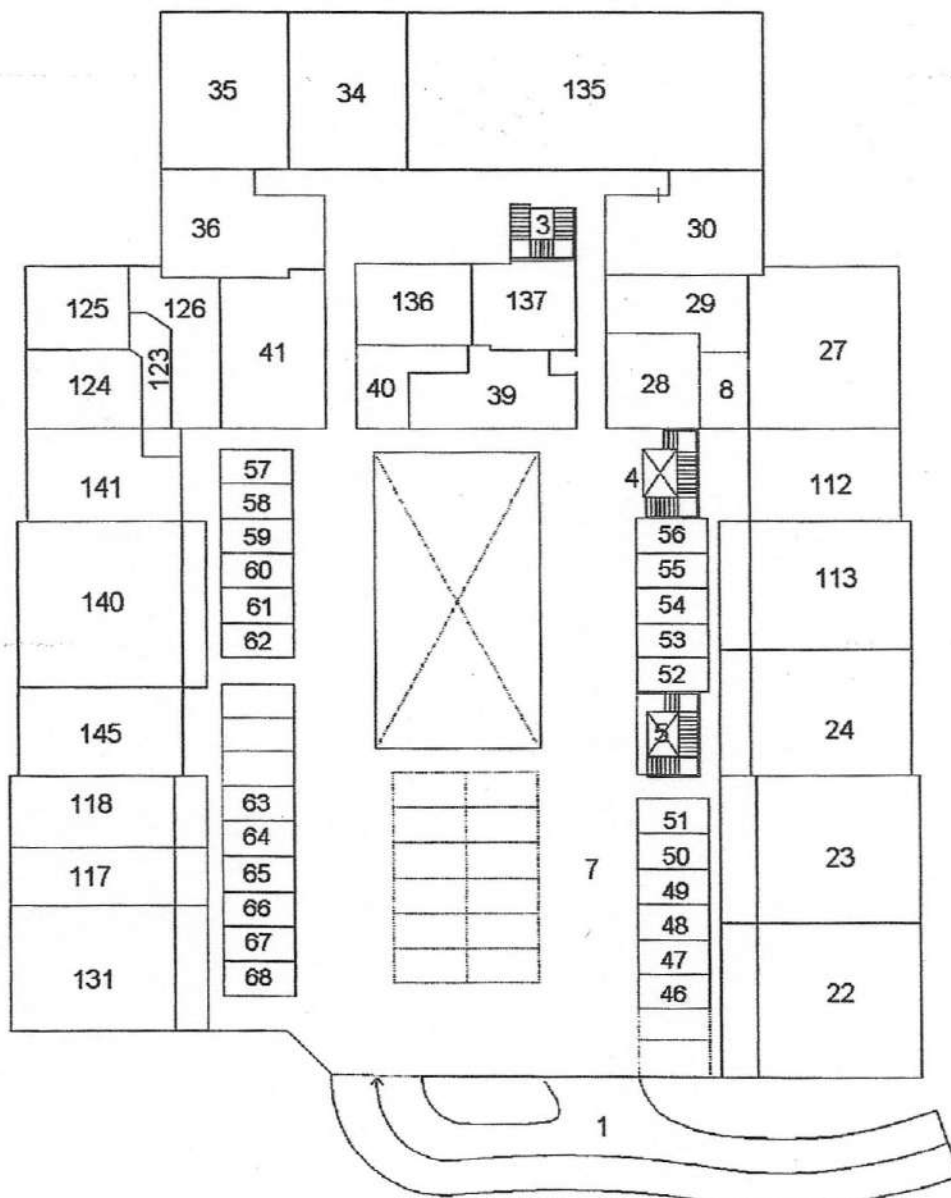
**PIANO SECONDO**

Ultima Planimetria in atti

Data: 27/09/2016 - n. TR0060555 - Richiedente

Foglio 3 di 3 - Formato di acq.: A4(210x297) - Fatt. di scala: 1:1



LEGENDA  
F. 101 PART. 617 SUB 28



$h=2.75$  mt

NORD



PIANO SECONDO

1:200

LOTTO N. 5

Dichiarazione protocollo n. TR0005271 del 17/01/2012

Planimetria di u.i.u. in Comune di Terni

VIA ALDO BARTOCCI

civ. 12

**Agenzia del Territorio  
CATASTO FABBRICATI  
Ufficio Provinciale di  
Terni**

Identificativi Catastali:

Sezione:

Foglio: 101

Particella: 617

Subalterno: 39

Compilata da:

LOMORO RICCARDO

Iscritto all'albo:

Geometri

Prov. Terni

N. 637

Scheda n. 1

Scala 1:200

**PIANO SECONDO**

H = 3.00

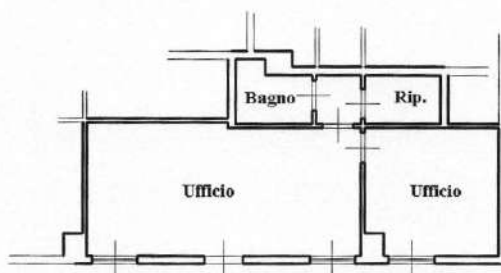

Catasto dei Fabbricati - Situazione al 02/02/2016 - Comune di TERNI (L117) - < Foglio: 101 Particella: 617 - Subalterno 39 >  
VIA ALDO BARTOCCI n. 12 piano: 2;

Ultima Planimetria in atti



Lomoro Riccardo

Iscritto all'albo:

Geometri

Prov. Terni

N. 637

**CATASTO FABBRICATI**

Ufficio Provinciale di

Terni

Comune di Terni

Sezione: Foglio: 101

Particella: 617

Protocollo n. TR0037755 del 20/05/2016

Tipo Mappale n. del

Dimostrazione grafica dei subalterni

Scala 1 : 500

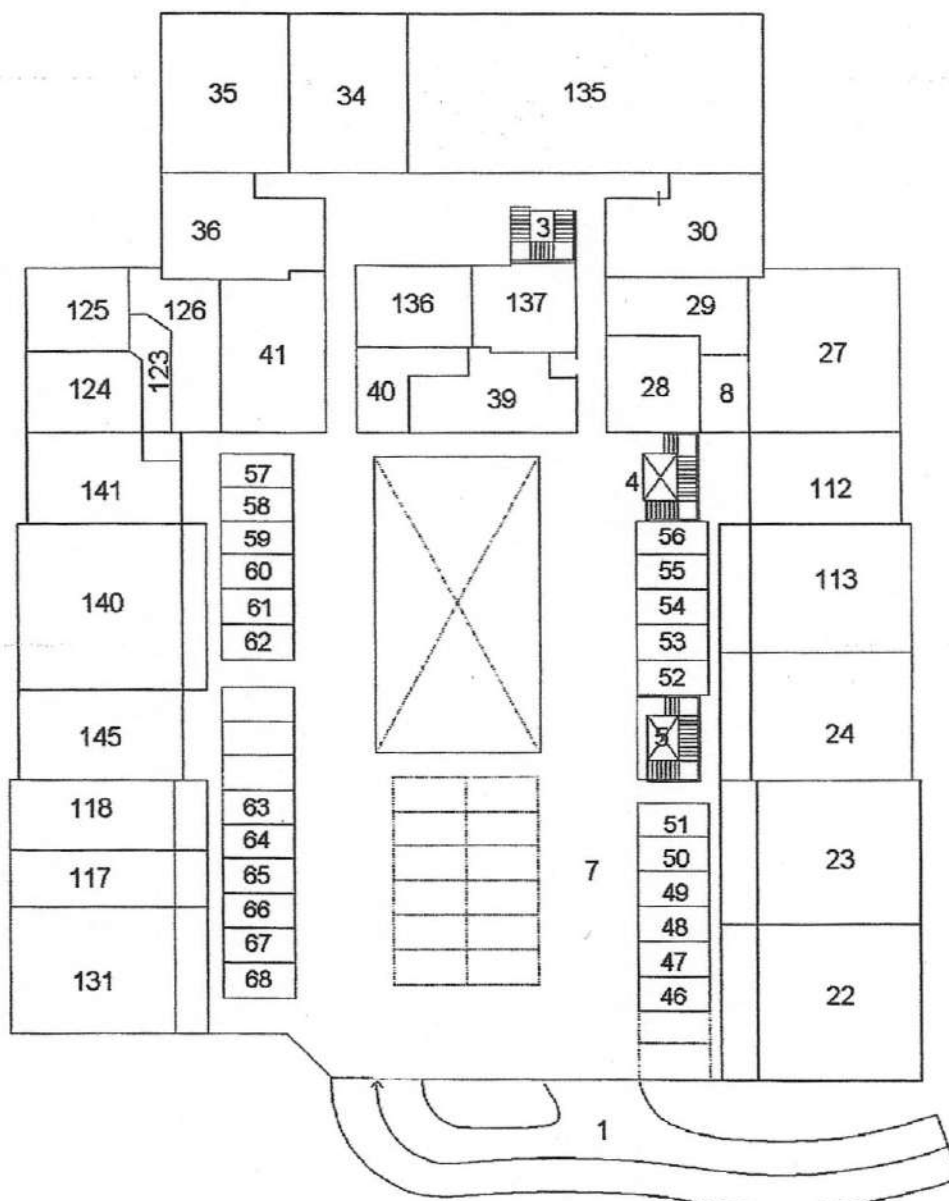
**PIANO SECONDO**

Ultima Planimetria in atti

Data: 27/09/2016 - n. TR0060555 - Richiedente

Foglia 3 di 3 - Formato di acq.: A4(210x297) - Fatt. di scala: 1:1



LEGENDA  
F. 101 PART. 617 SUB 39

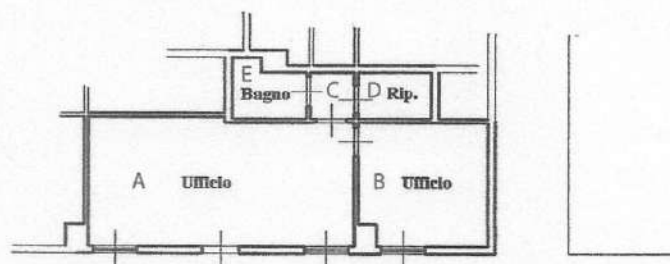

h=2.75 mt



PIANO SECONDO

1:200

LOTTO N. 6

**Agenzia del Territorio**  
**CATASTO FABBRICATI**  
**Ufficio Provinciale di**  
**Terni**

Dichiarazione protocollo n. TR0084984 del 09/12/2004

Planimetria di u.i.u. in Comune di Terni

Sabbioni

civ.

Identificativi Catastali:

Sezione:

Foglio: 101

Particella: 534

Subalterno: 40

Compilata da:

Viali Simone

Iscritto all'albo:

Geometri

Prov. Terni

N. 1061

Scheda n. 1

Scala 1:200

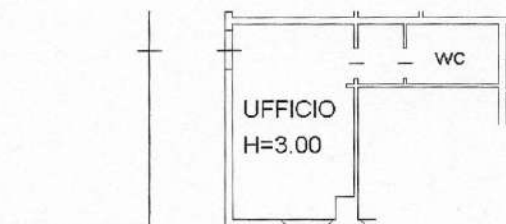

**PIANO SECONDO**

1:200

NORD

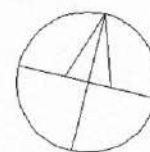

Catasto dei Fabbricati - Situazione al 02/02/2016 - Comune di TERNI (L117) - < Foglio: 101 Particella: 617 - Subalterno 40 >  
VIA ALDO BARTOCCI n. 10 n. 12 piano: 2;

Ultima Planimetria in atti

Data: 02/02/2016 - n. TR0012105 - Richiedente ING CARDAIO LUCIO

Tot schede: 1 - Formato di acq.: A4(210x297) - Fatt. di scala: 1:1

Sub: Lomoro Riccardo  
Iscritto all'albo:  
Geometri  
Prov. Terni N. 637

**CATASTO FABBRICATI**  
**Ufficio Provinciale di**  
**Terni**

Comune di Terni  
Sezione: Foglio: 101 Particella: 617  
Protocollo n. TR0037755 del 20/05/2016  
Tipo Mappale n. del  
Dimostrazione grafica dei subalterni Scala 1 : 500

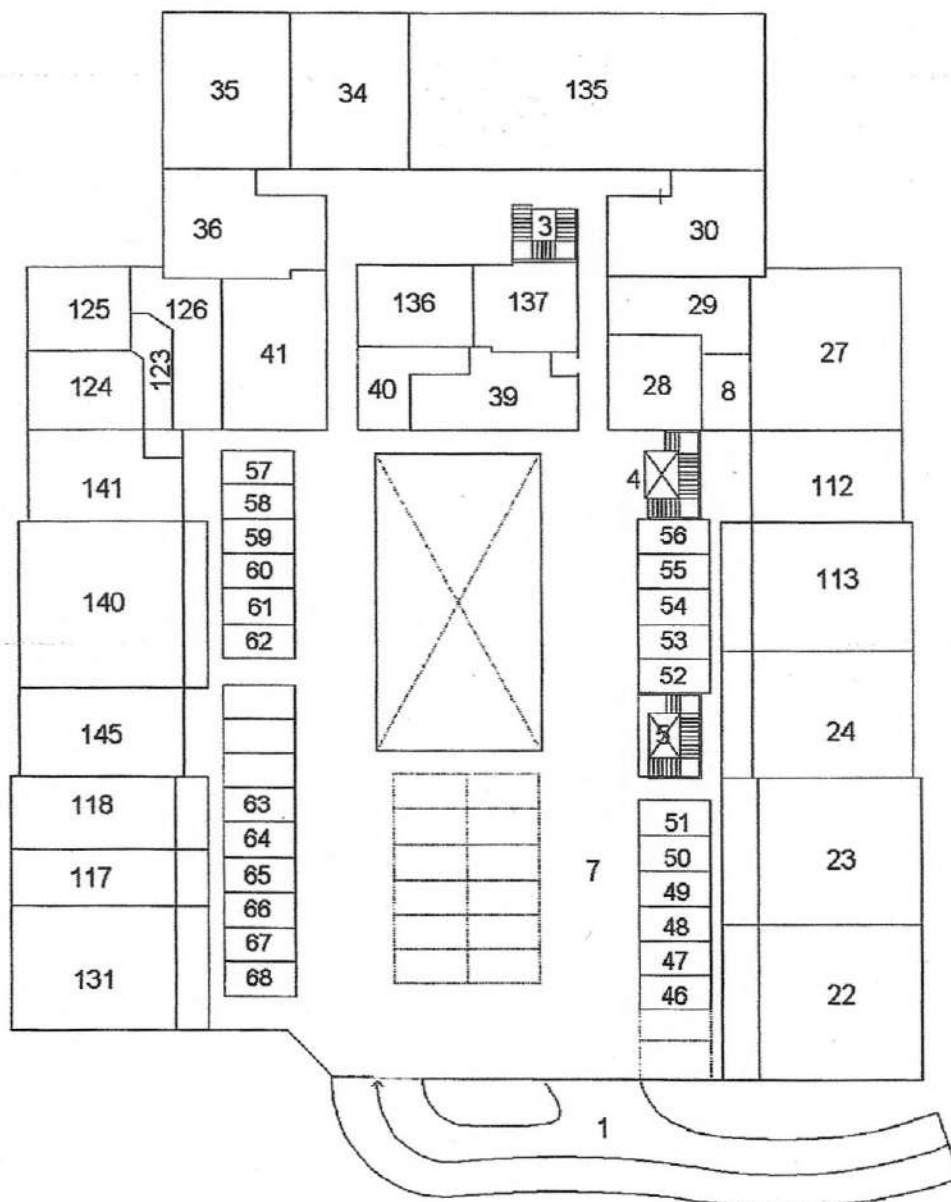

**PIANO SECONDO**

Ultima Planimetria in atti

Data: 27/09/2016 - n. TR0060555 - Richiedente  
Foglia 3 di 3 - Formato di acq.: A4(210x297) - Fatt. di scala: 1:1



LEGENDA  
F. 101 PART. 617 SUB 40

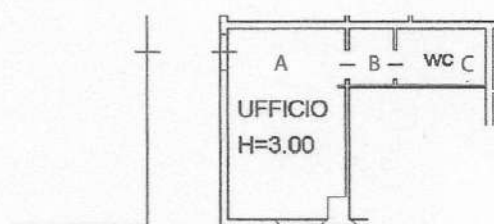

h=2.75 mt

NORD

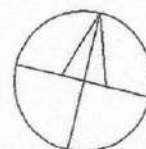

PIANO SECONDO

1:200

LOTTO N. 8

**Agenzia delle Entrate**  
**CATASTO FABBRICATI**  
 Ufficio Provinciale di  
 Terni

Dichiarazione protocollo n. TR0041517 del 01/06/2015

Planimetria di u.i.u. in Comune di Terni

Via Aldo Bartocci

civ. 10-12

Identificativi Catastali:

Sezione:

Foglio: 101

Particella: 617

Subalterno: 140

Compilata da:

Lomoro Riccardo

Iscritto all'albo:

Geometri

Prov. Terni

N. 00637

Scheda n. 1

Scala 1:200

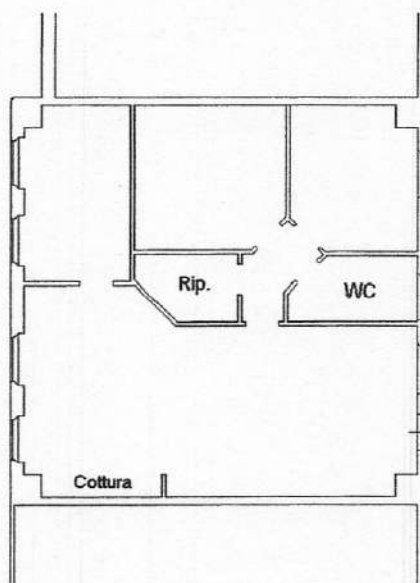

PIANO SECONDO

H=3.00



Catasto dei Fabbricati - Situazione al 04/02/2016 - Comune di TERNI (L117) - < Foglio: 101 Particella: 617 - Subalterno 140 >  
 VIA ALDO BARTOCCI n. 10 n. 12 piano: 2;

Ultima Planimetria in atti

Data: 04/02/2016 - n. TR0012849 - Richiedente CARDAIO LUCIO X TRIBUNALE DI TERNI

Tot schede: 1 - Formato di acq.: A4(210x297) - Fatt. di scala: 1:1

Compilato da:  
Lomoro Riccardo  
Iscritto all'albo:  
Geometri  
Prov. Terni N. 00637

**CATASTO FABBRICATI**  
Ufficio Provinciale di  
Terni

Comune di Terni  
Sezione: Foglio: 101 Particella: 617  
Protocollo n. TR0041517 del 01/06/2015  
Tipo Mappale n. del  
Dimostrazione grafica dei subalterni Scala 1 : 500

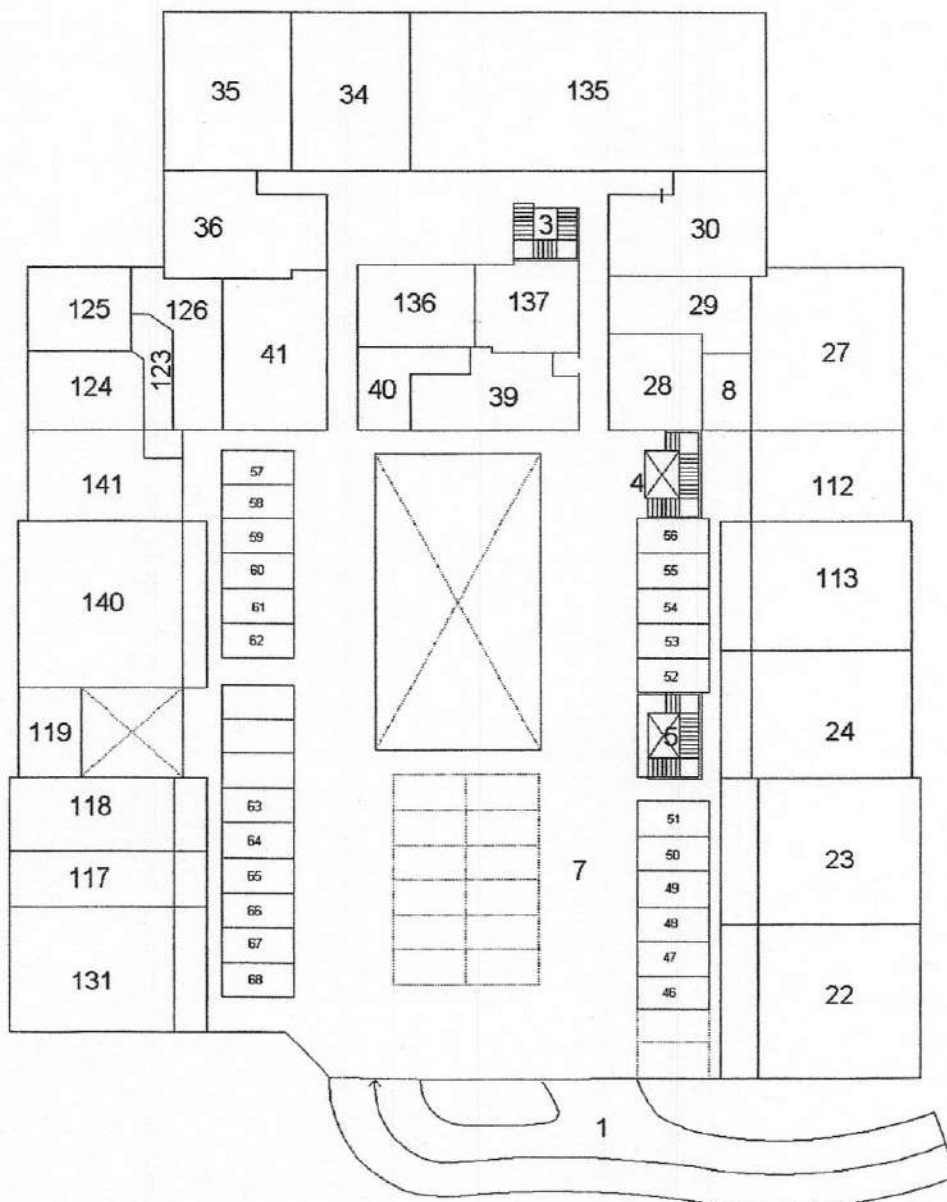

**PIANO SECONDO**

Ultima Planimetria in atti

Data: 05/02/2016 - n. TR0013212 - Richiedente ING CARDAIO  
Scheda 3 di 3 - Formato di acq.: A4(210x297) - Fatt. di scala: 1:1



## LEGENDA E STATO DI FATTO

F. 101 PART. 617 SUB 140

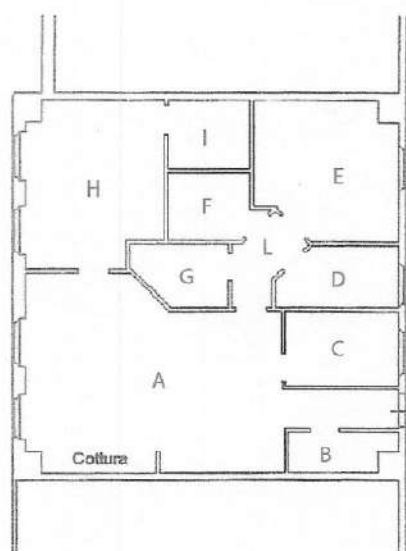

h= 2,75m



PIANO SECONDO

1:200

# LOTTO N. 11

1

**Agenzia del Territorio  
CATASTO FABBRICATI  
Ufficio Provinciale di  
Terni**

Planimetria di u.i.u. in Comune di Terni

VIA BARTOCCI

civ. 10-12

Identificativi Catastali:

Sezione:

Foglio: 101

Particella: 617

Subalterno: 90

Compilata da:

VIALI SIMONE

Iscritto all'albo:

Geometri

Prov. Terni

N. 1061

Scheda n. 1

Scala 1:200

**PIANO PRIMO**

H = 3.00

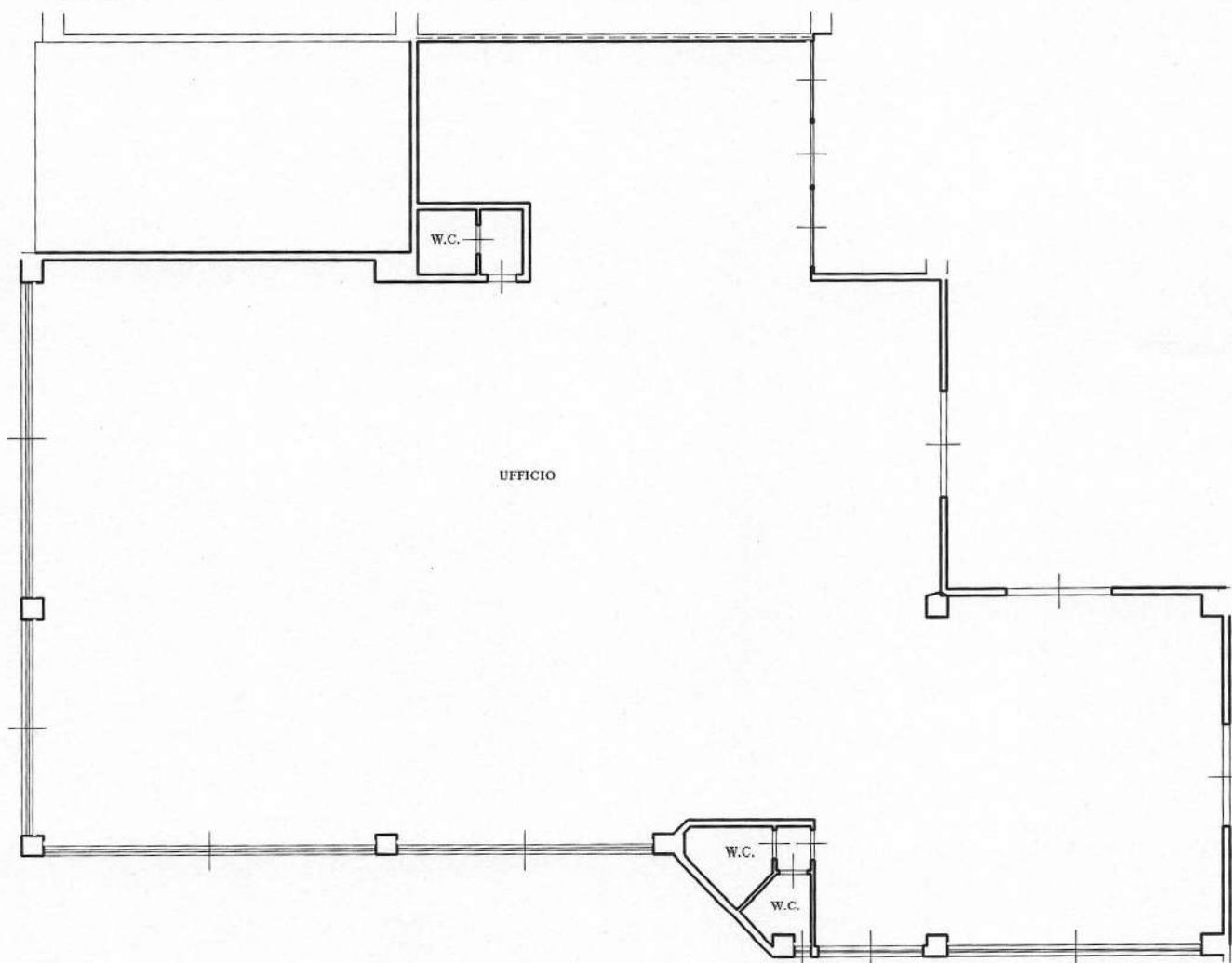

Catasto dei Fabbricati - Situazione al 02/02/2016 - Comune di TERNI (L117) - < Foglio: 101 Particella: 617 - Subalterno 90 >  
VIA ALDO BARTOCCI n. 10 n. 12 piano: 1;

Ultima Planimetria in atti



**Agenzia del Territorio  
CATASTO FABBRICATI  
Ufficio Provinciale di  
Terni**

Planimetria di u.i.u. in Comune di Terni

VIA BARTOCCI A.

civ. 10-12

**Identificativi Catastali:**

Sezione:

Foglio: 101

Particella: 617

Subalterno: 120

Compilata da:

LOMORO RICCARDO

Iscritto all'albo:

Geometri

Prov. Terni

N. 637

Scheda n. 1

Scala 1:200

**PIANO PRIMO**

H=3.00

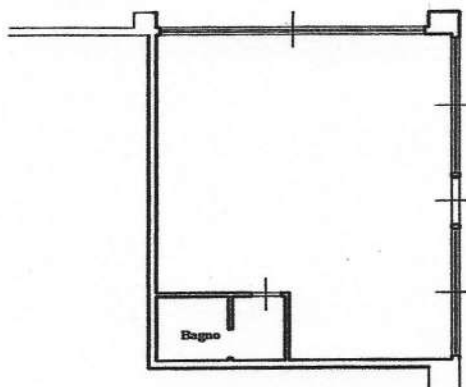

Catasto dei Fabbricati - Situazione al 02/02/2016 - Comune di TERNI(L117) - < Foglio: 101 Particella: 617 - Subalterno 120 >  
VIA ALDO BARTOCCI n. 10 n. 12 piano: 1;

Ultima Planimetria in atti

Data: 02/02/2016 - n. TR0012156 - Richiedente ING CARDAIO LUCIO  
Tot.schede: 1 Formato di acq.: A4(210x297) Fatt. di scala: 1:1



**ELABORATO PLANIMETRICO**

Compilato da:  
**Formichetti Federico**

Iscritto all'albo:  
**Geometri**

Prov. **Terni**

N. **832**

**Agenzia delle Entrate**  
**CATASTO FABBRICATI**  
**Ufficio Provinciale di**  
**Terni**

Comune di **Terni**

Sezione: **Foglio: 101**

Particella: **617**

Protocollo n. TR0037755 del 20/05/2016

Tipo Mappale n. del

Dimostrazione grafica dei subalterni

Scala 1 : 500

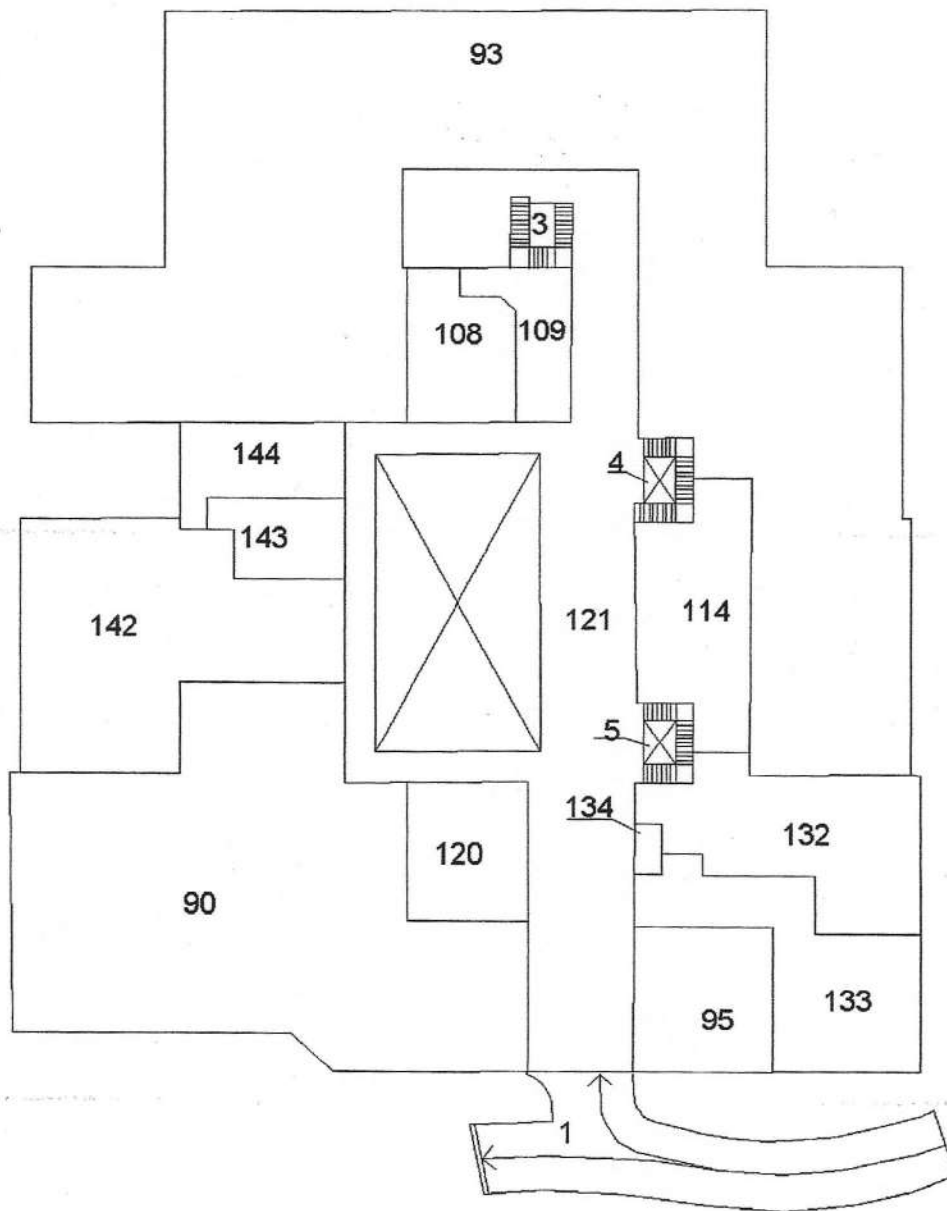

**PIANO PRIMO**

Ultima Planimetria in atti

Data: 27/09/2016 - n. TR0060555 - Richiedente

Scheda 2 di 3 - Formato di acq.: A4(210x297) - Fatt. di scala: 1:1

Catasto dei fabbricati - Situazione al 27/09/2016 - Comune di TERNI (LI/1) - < Foglio: 101 Particella: 617 - Elaborato planimetrico

SITUAZIONE DI FATTO - LEGENDA  
F. 101 PART. 617 SUB 90 + 120

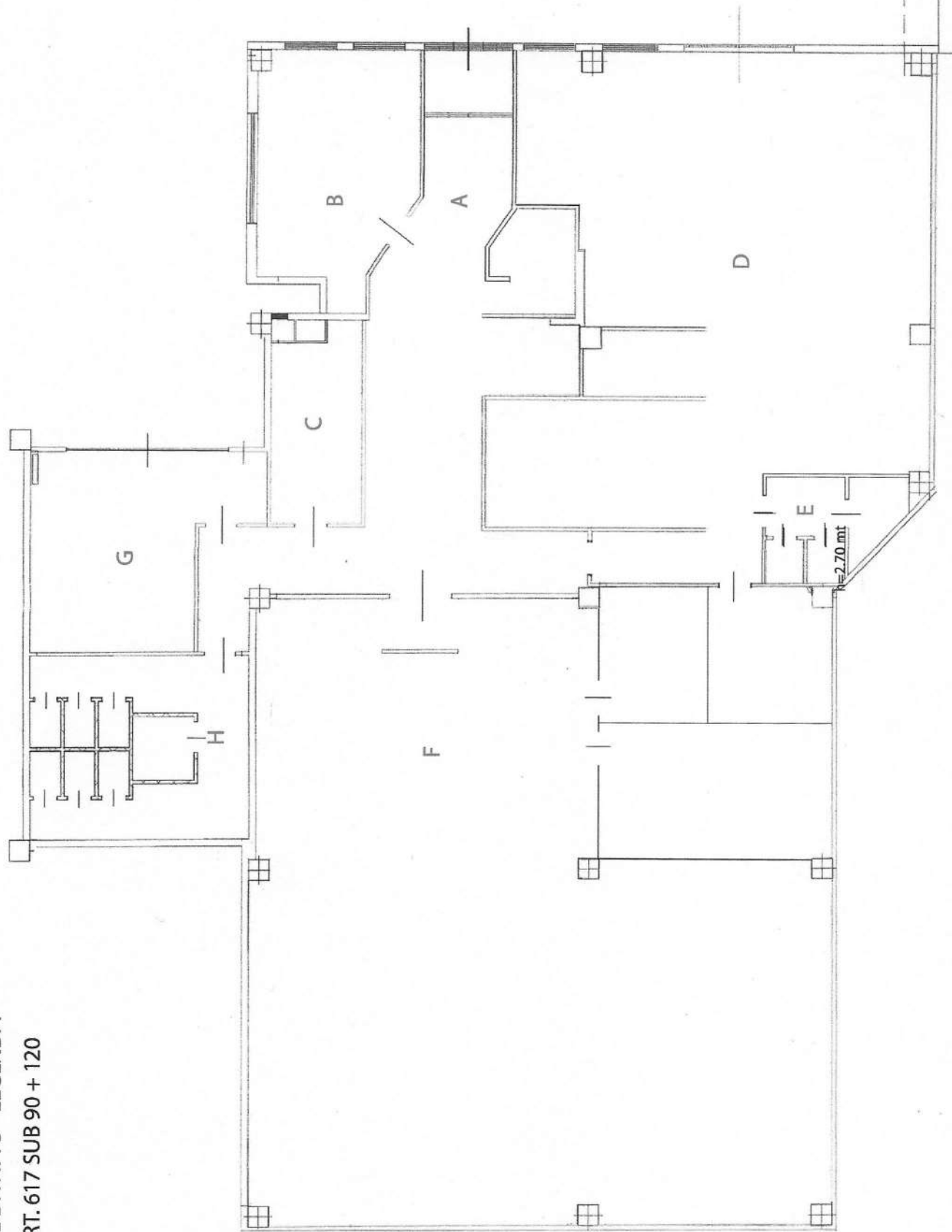

ANO PRIMO

1:100

4

# LOTTO N. 12

**Agenzia del Territorio  
CATASTO FABBRICATI  
Ufficio Provinciale di  
Terni**

Planimetria di u.i.u. in Comune di Terni

VIA BARTOCCI

civ.

## Identificativi Catastali:

Sezione:

Foglio: 101

Particella: 617

Subalterno: 93

Compilata da:

VIALI SIMONE

Iscritto all'albo:

Geometri

Prov. Terni

N. 1061

Scheda n. 1

Scala 1:500

PIANO PRIMO

H = 3,00

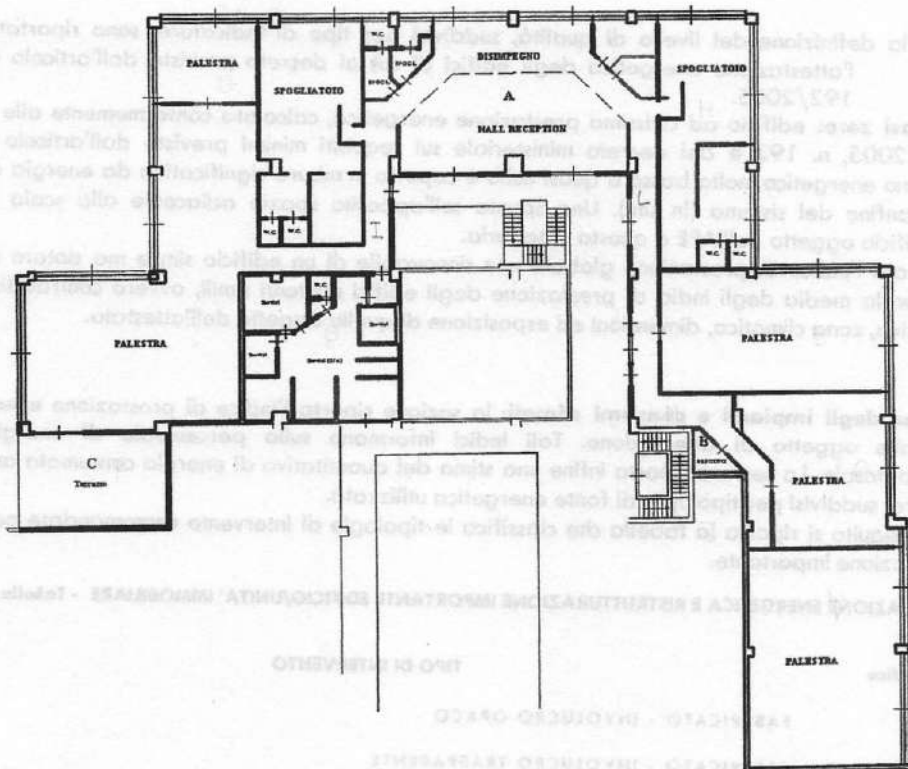

**ELABORATO PLANIMETRICO**Compilato da:  
**Formichetti Federico**Iscritto all'albo:  
**Geometri**Prov. **Terni**N. **832****Agenzia delle Entrate  
CATASTO FABBRICATI  
Ufficio Provinciale di  
Terni**Comune di **Terni**

Protocollo n. TR0037755 del 20/05/2016

Sezione: Foglio: **101**Particella: **617**

Tipo Mappale n. del

Dimostrazione grafica dei subalterni

Scala 1 : 500

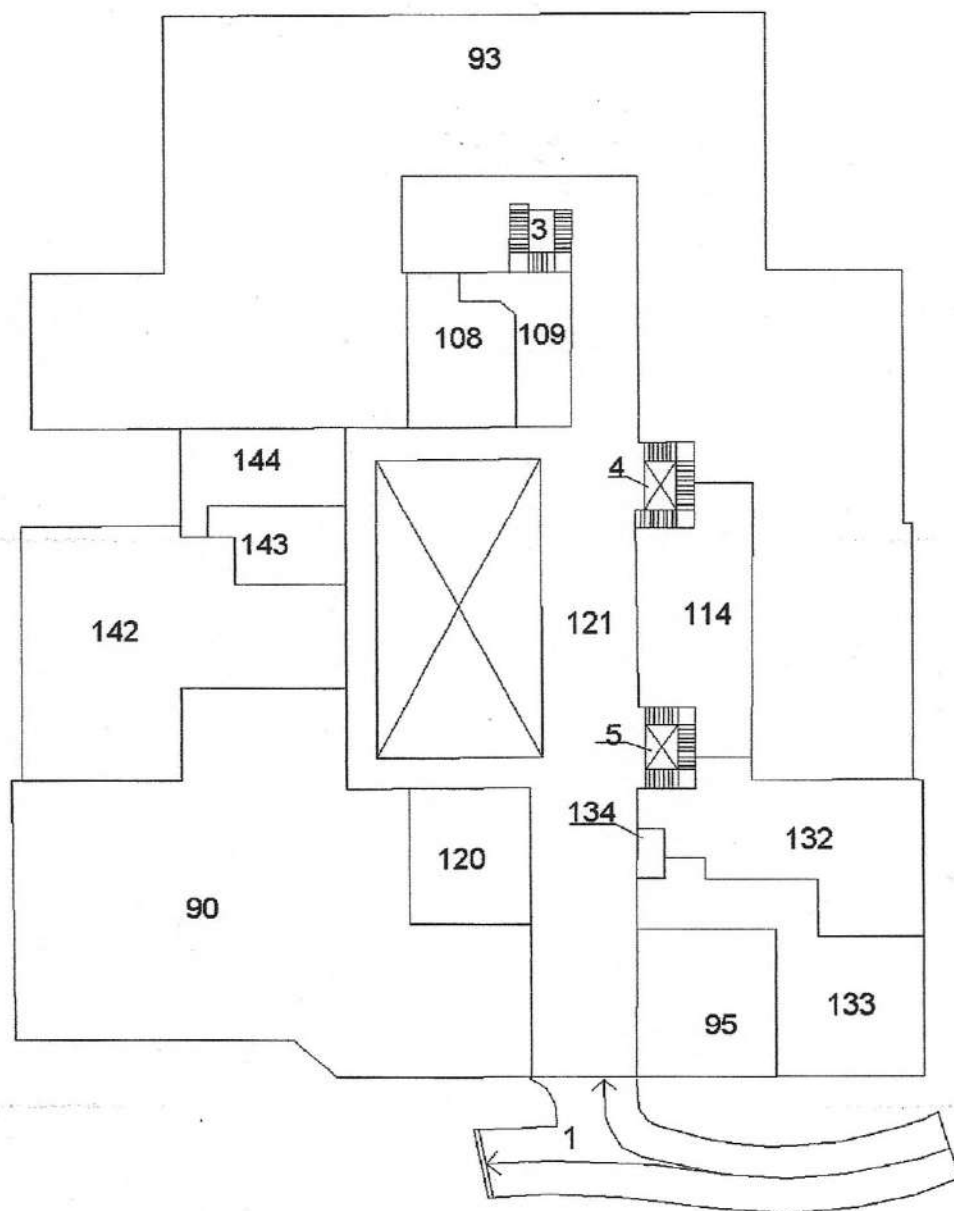
**PIANO PRIMO**

Ultima Planimetria in atti

Data: 27/09/2016 - n. TR0060555 - Richiedente

Scheda 2 di 3 - Formato di acq.: A4(210x297) - Fatt. di scala: 1:1

## SITUAZIONE DI FATTO - LEGENDA

F. 101 PART. 617 SUB 93



h=2.70 mt



PIANO PRIMO

1:200

# LOTTO N. 13

**Agenzia del Territorio  
CATASTO FABBRICATI  
Ufficio Provinciale di  
Terni**

Planimetria di u.i.u. in Comune di Terni

VIA BARTOCCI ALDO

civ. 10-12

**Identificativi Catastali:**

Sezione:

Foglio: 101

Particella: 617

Subalterno: 102

Compilata da:

LOMORO RICCARDO

Iscritto all'albo:

Geometri

Prov. Terni

N. 637

Scheda n. 1

Scala 1:200

**PIANO PRIMO**

H=4.00

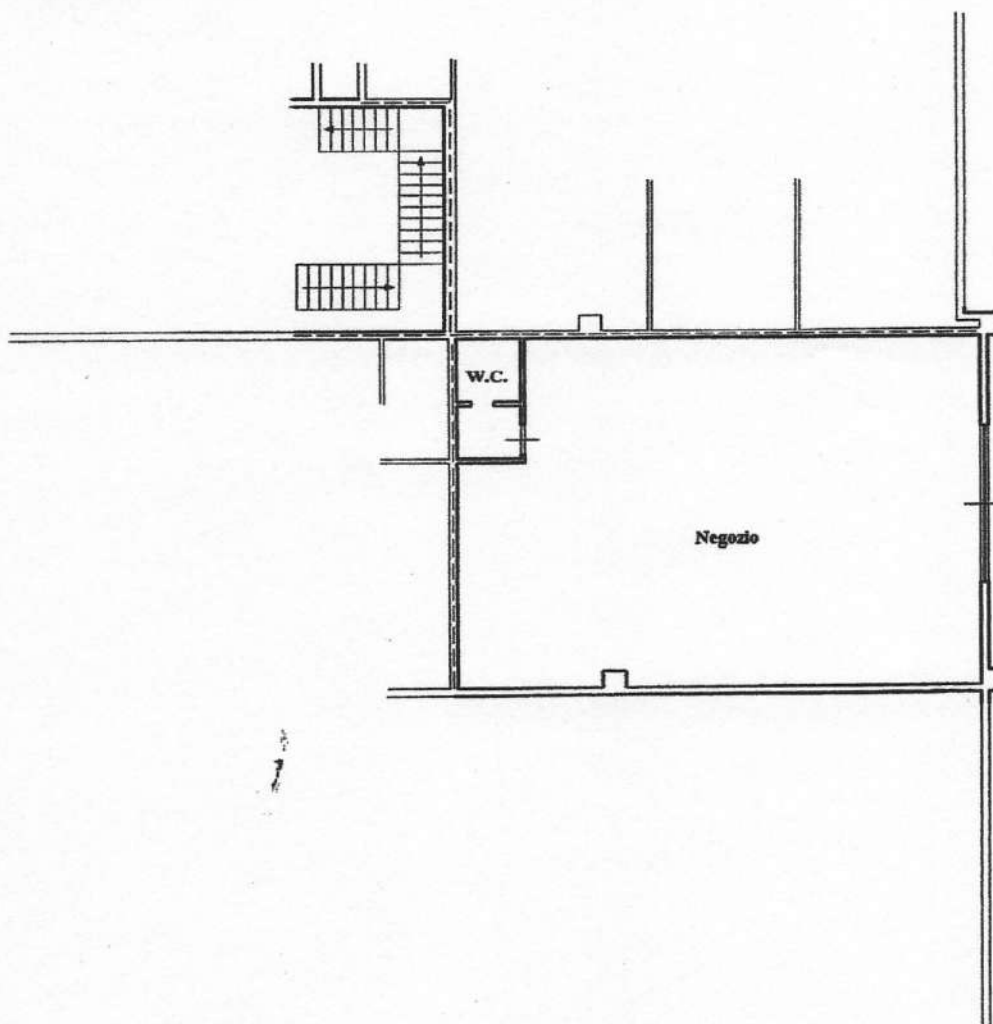

Catasto dei Fabbricati - Situazione al 02/02/2016 - Comune di TERNI (LT117) - < Foglio: 101 Particella: 617 - Subalterno 102 >  
VIA ALDO BARTOCCI n. 10 n. 12 piano: T;

Ultima Planimetria in atti

2

**ELABORATO PLANIMETRICO**Compilato da:  
**Formichetti Federico**Iscritto all'albo:  
**Geometri**Prov. **Terni**N. **832****Agenzia delle Entrate  
CATASTO FABBRICATI  
Ufficio Provinciale di  
Terni**Comune di **Terni**

Protocollo n. TR0037755 del 20/05/2016

Sezione: Foglio: **101**Particella: **617**

Tipo Mappale n. del

Dimostrazione grafica dei subalterni

Scala 1 : 500

**VIA ALDO BARTOCCI****VIA ALDO BARTOCCI****VIA ALDO BARTOCCI**

Ultima Planimetria in atti

Data: 27/09/2016 - n. TR0060555 - Richiedente

Foglio 1 di 3 - Formato di acq.: A4(210x297) - Fatt. di scala: 1:1

**PIANO TERRA**

# SITUAZIONE DI FATTO - LEGENDA

F. 101 PART. 617 SUB 102

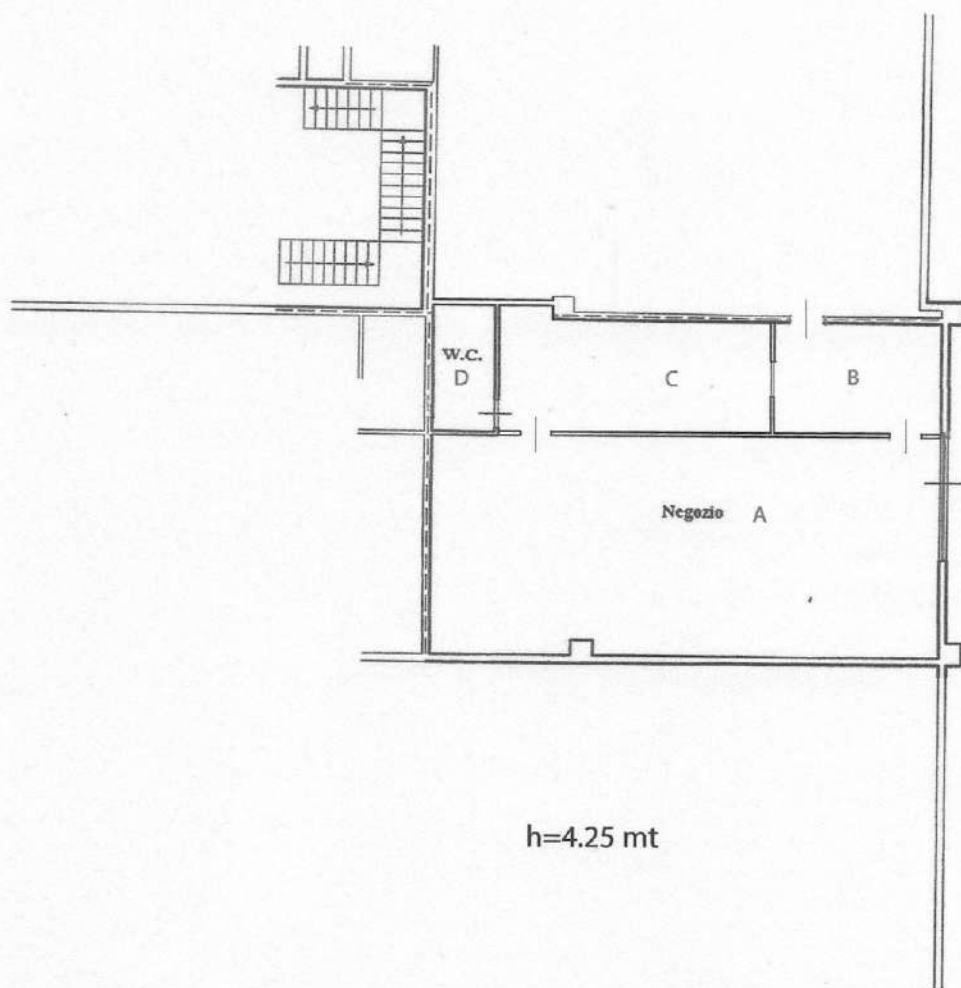

$h=4.25\text{ mt}$



PIANO TERRA

1:200

# LOTTO N. 15

Dichiarazione protocollo n. TR0124615<sup>del</sup> 31/10/2014

1

**Agenzia del Territorio  
CATASTO FABBRICATI  
Ufficio Provinciale di  
Terni**

Planimetria di u.i.u. in Comune di Terni

VIA ALDO BARTOCCI

civ. 12

Identificativi Catastali:

Sezione:

Foglio: 101

Particella: 617

Subalterno: 136

Compilata da:

LOMORO RICCARDO

Iscritto all'albo:

Geometri

Prov. Terni

N. 637

Scheda n. 1

Scala 1:200

**PIANO SECONDO**

H = 3.00

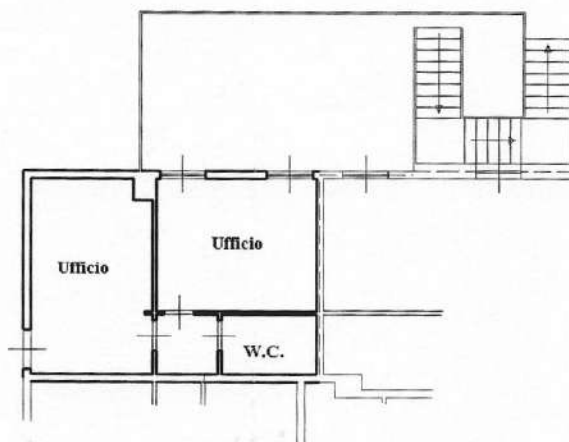

Catasto dei fabbricati - Situazione al 04/02/2016 - Comune di TERNI (LT17) - < Foglio: 101 Particella: 617 - Subalterno 136 >  
VIA ALDO BARTOCCI n. 12 piano: 2;

Ultima Planimetria in atti

Data: 04/02/2016 - n. TR0012854 - Richiedente CARDAIO LUCIO X TRIBUNALE DI TERNI

Tot. schede: 1 - Formato di acq.: A4(210x297) - Fatt. di scala: 1:1

## CATASTO FABBRICATI

Ufficio Provinciale di  
Terni

Lomoro Riccardo

Iscritto all'albo:

Geometri

Prov. Terni

N. 637

Comune di Terni

Sezione: Foglio: 101

Particella: 617

Protocollo n. TR0037755 del 20/05/2016

Tipo Mappale n. del

Dimostrazione grafica dei subalterni

Scala 1 : 500

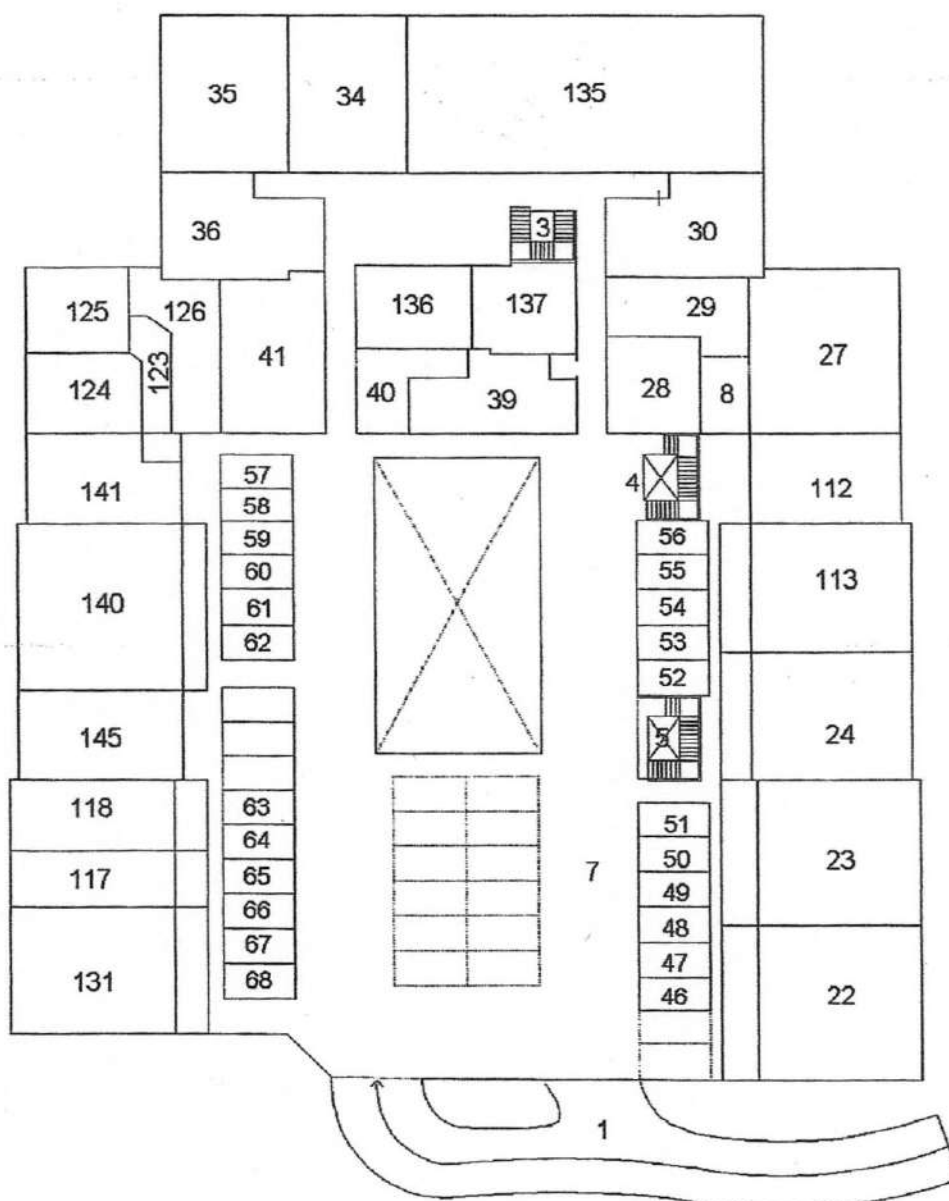

PIANO SECONDO

Ultima Planimetria in atti

Data: 27/09/2016 - n. TR0060555 - Richiedente

Foglia 3 di 3 - Formato di acq.: A4(210x297) - Fatt. di scala: 1:1



## SITUAZIONE DI FATTO - LEGENDA

F. 101 PART. 617 SUB 136

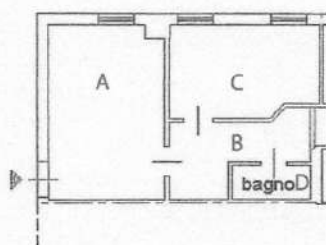
 $h=2.75\text{ mt}$ 

PIANO SECONDO

1:200

# LOTTO N. 16

Dichiarazione protocollo n. TR0124615 del 31/10/2014

Planimetria di u.i.u. in Comune di Terni

VIA ALDO BARTOCCI

civ. 12

**Agenzia del Territorio  
CATASTO FABBRICATI  
Ufficio Provinciale di  
Terni**

Identificativi Catastali:

Sezione:

Foglio: 101

Particella: 617

Subalterno: 137

Compilata da:

LOMORO RICCARDO

Iscritto all'albo:

Geometri

Prov. Terni

N. 637

Scheda n. 1

Scala 1:200

**PIANO SECONDO**

H = 3.00

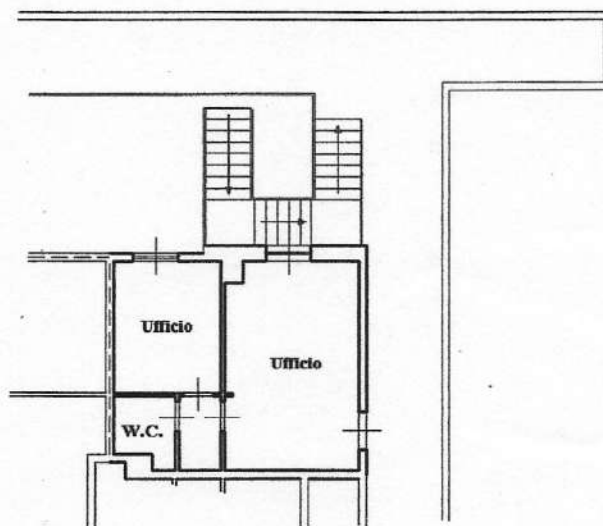

Catasto dei Fabbricati - Situazione al 04/02/2016 - Comune di TERNI (L117) - < Foglio: 101 Particella: 617 - Subalterno 137 >  
VIA ALDO BARTOCCI n. 12 piano: 2;

Ultima Planimetria in atti



Lomoro Riccardo  
Iscritto all'albo:  
Geometri  
Prov. Terni N. 637

**CATASTO FABBRICATI**  
Ufficio Provinciale di  
Terni

Comune di Terni  
Sezione: Foglio: 101 Particella: 617  
Protocollo n. TR0037755 del 20/05/2016  
Tipo Mappale n. del  
Dimostrazione grafica dei subalterni Scala 1 : 500

Catasto dei fabbricati - Situazione al 27/09/2016 - Comune di Terni (LI/17) - < Foglio: 101 Particella: 617 - Elaborato planimetrico

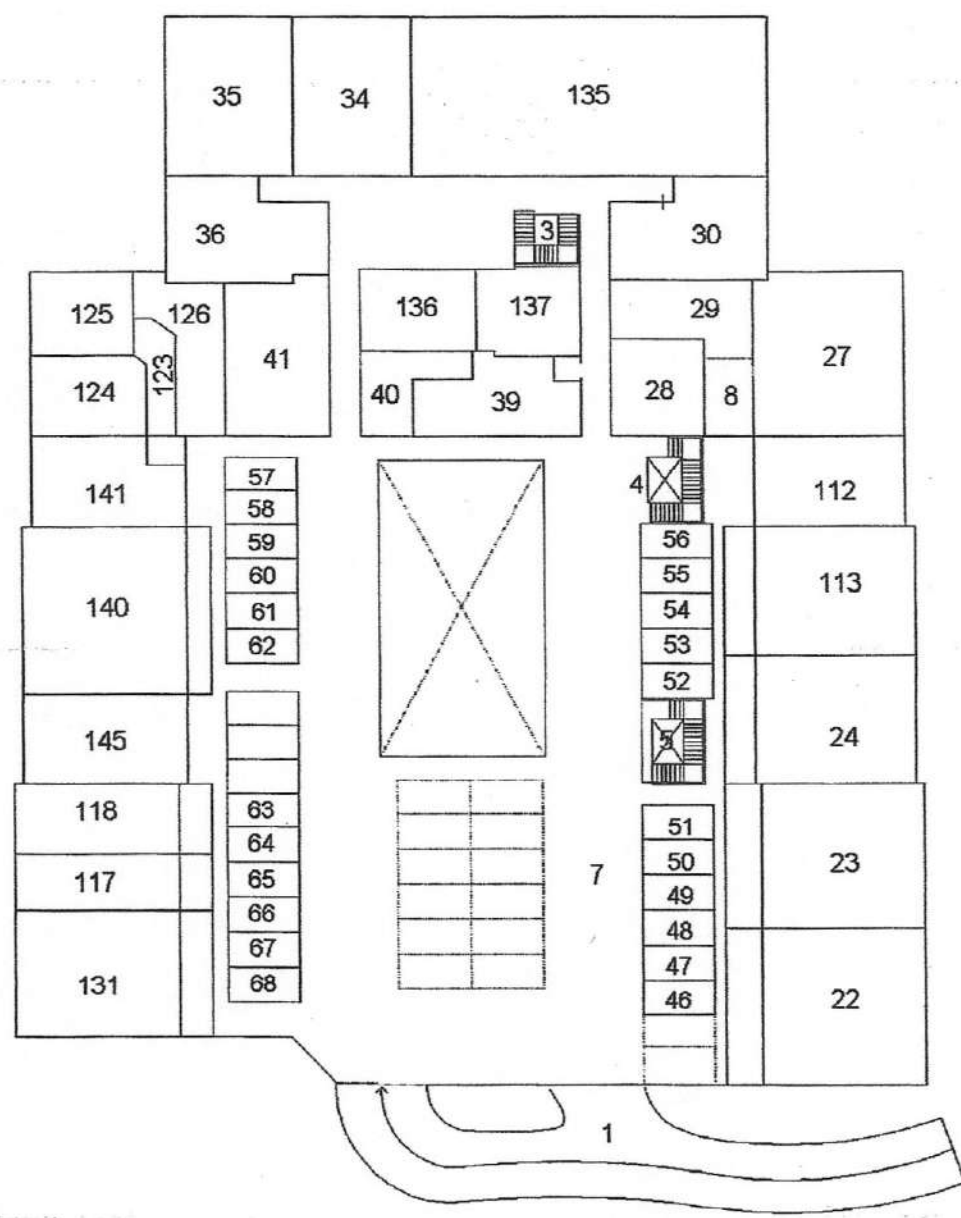

**PIANO SECONDO**

Ultima Planimetria in atti

Data: 27/09/2016 - n. TR0060555 - Richiedente  
Foglia 3 di 3 - Formato di acq.: A4(210x297) - Fatt. di scala: 1:1



SITUAZIONE DI FATTO - LEGENDA

F. 101 PART. 617 SUB 137

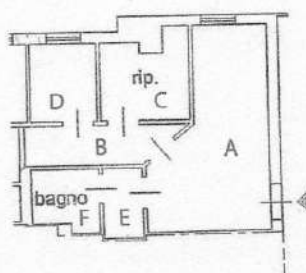

h=2.75 mt



PIANO SECONDO

1:200

LOTTO N. 17

**Agenzia del Territorio  
CATASTO FABBRICATI  
Ufficio Provinciale di  
Terni**

Planimetria di u.i.u. in Comune di Terni

VIA BARTOCCI ALDO

civ. 12

**Identificativi Catastali:**

Sezione:

Foglio: 101

Particella: 617

Subalterno: 111

Compilata da:

LOMORO RICCARDO

Iscritto all'albo:

Geometri

Prov. Terni

N. 637

Scheda n. 1

Scala 1:200

**PIANO TERRA**

H=4.00

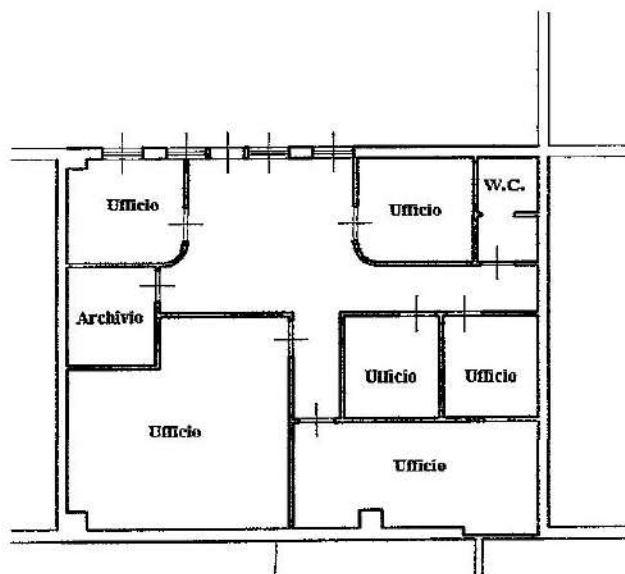

Catasto dei Fabbricati - Situazione al 02/02/2016 - Comune di TERNI (L.117) - < Foglio: 101 Particella: 617 - Subalterno 111 >  
VIA ALDO BARTOCCI n. 12 piano: T;

Ultima Planimetria in atti



**ELABORATO PLANIMETRICO**Compilato da:  
**Formichetti Federico**Iscritto all'albo:  
**Geometri**Prov. **Terni**N. **832****Agenzia delle Entrate**  
**CATASTO FABBRICATI**  
Ufficio Provinciale di  
**Terni**Comune di **Terni**Sezione: **Foglio: 101**Particella: **617**

Protocollo n. TR0037755 del 20/05/2016

Tipo Mappale n. del

Dimostrazione grafica dei subalterni

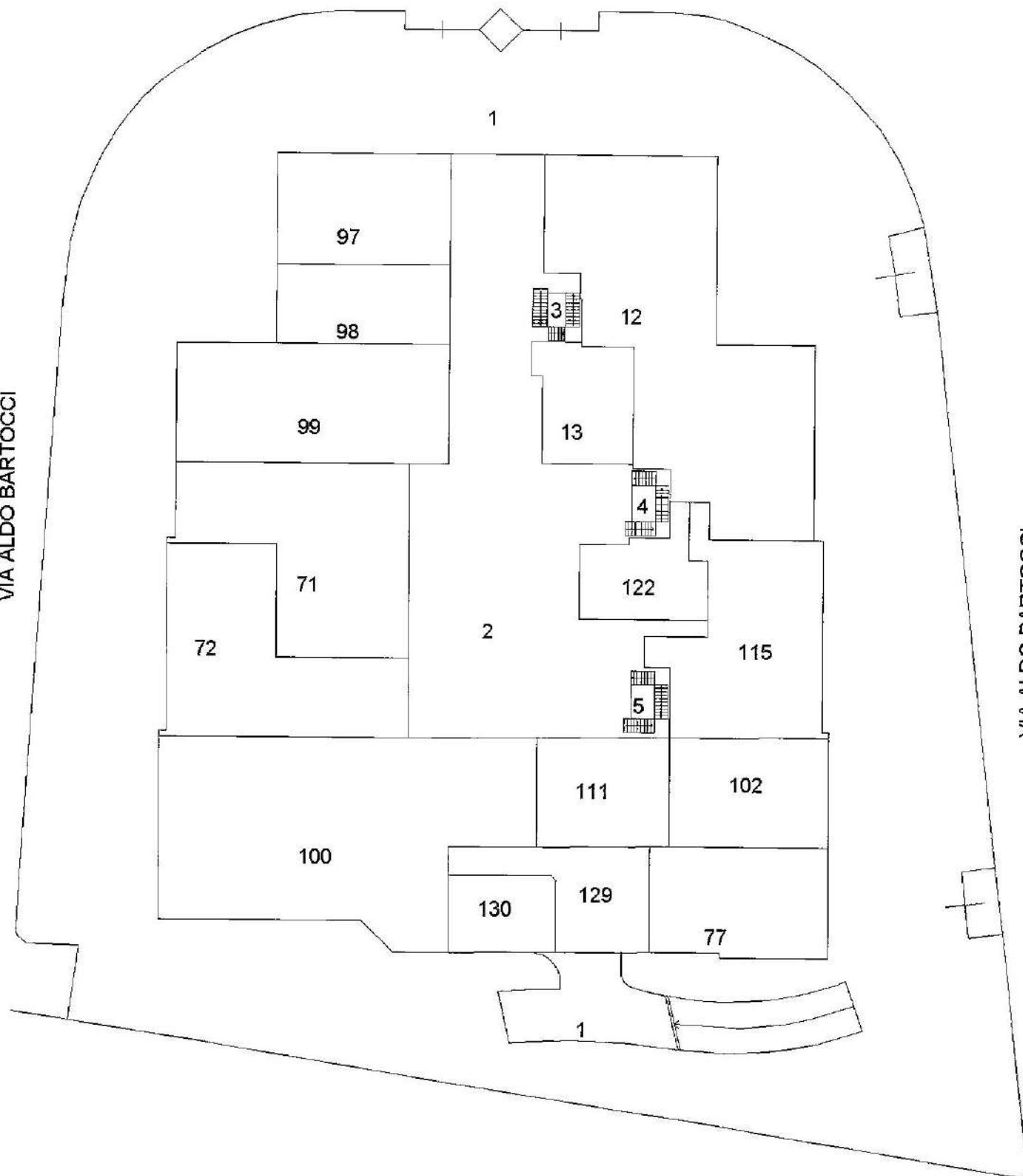
Scala 1 : **500****VIA ALDO BARTOCCI****VIA ALDO BARTOCCI****VIA ALDO BARTOCCI**

Ultima planimetria in atti

Data: 28/04/2021 - n. T118309 - Richiedente: Telematico

Totale schede: 3 - Formato di acquisizione: A4(210x297) - Formato stampa richiesto: A4(210x297) - Fattore di scala: 1:500

**PIANO TERRA**

LOTTO N. 20

**Agenzia del Territorio**  
**CATASTO FABBRICATI**  
**Ufficio Provinciale di**  
**Terni**

Planimetria di u.i.u. in Comune di Terni

VIA BARTOCCI A.

civ. 10-12

## Identificativi Catastali:

Sezione:

Foglio: 101

Particella: 617

Subalterno: 117

Compilata da:

LOMORO RICCARDO

Iscritto all'albo:

Geometri

Prov. Terni

N. 637

Scheda n. 1

Scala 1:200

## PIANO SECONDO

H=3.00

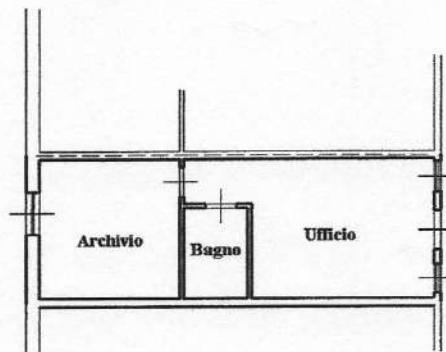
Catasto dei Fabbricati - Situazione al 02/02/2016 - Comune di TERNI (L117) - < Foglio: 101 Particella: 617 - Subalterno 117 >  
VIA ALDO BARTOCCI piano: 2;

Ultima Planimetria in atti

Data: 02/02/2016 - n. TR0012147 - Richiedente ING CARDAIO LUCIO

Tot.schede: 1 - Formato di acq.: A4(210x297) - Fatt. di scala: 1:1



Lomoro Riccardo

Iscritto all'albo:

Geometri

Prov. Terni

N. 637

# CATASTO FABBRICATI

Ufficio Provinciale di  
Terni

Comune di Terni

Sezione: Foglio: 101

Particella: 617

Protocollo n. TR0037755 del 20/05/2016

Tipo Mappale n. del

Dimostrazione grafica dei subalterni

Scala 1 : 500

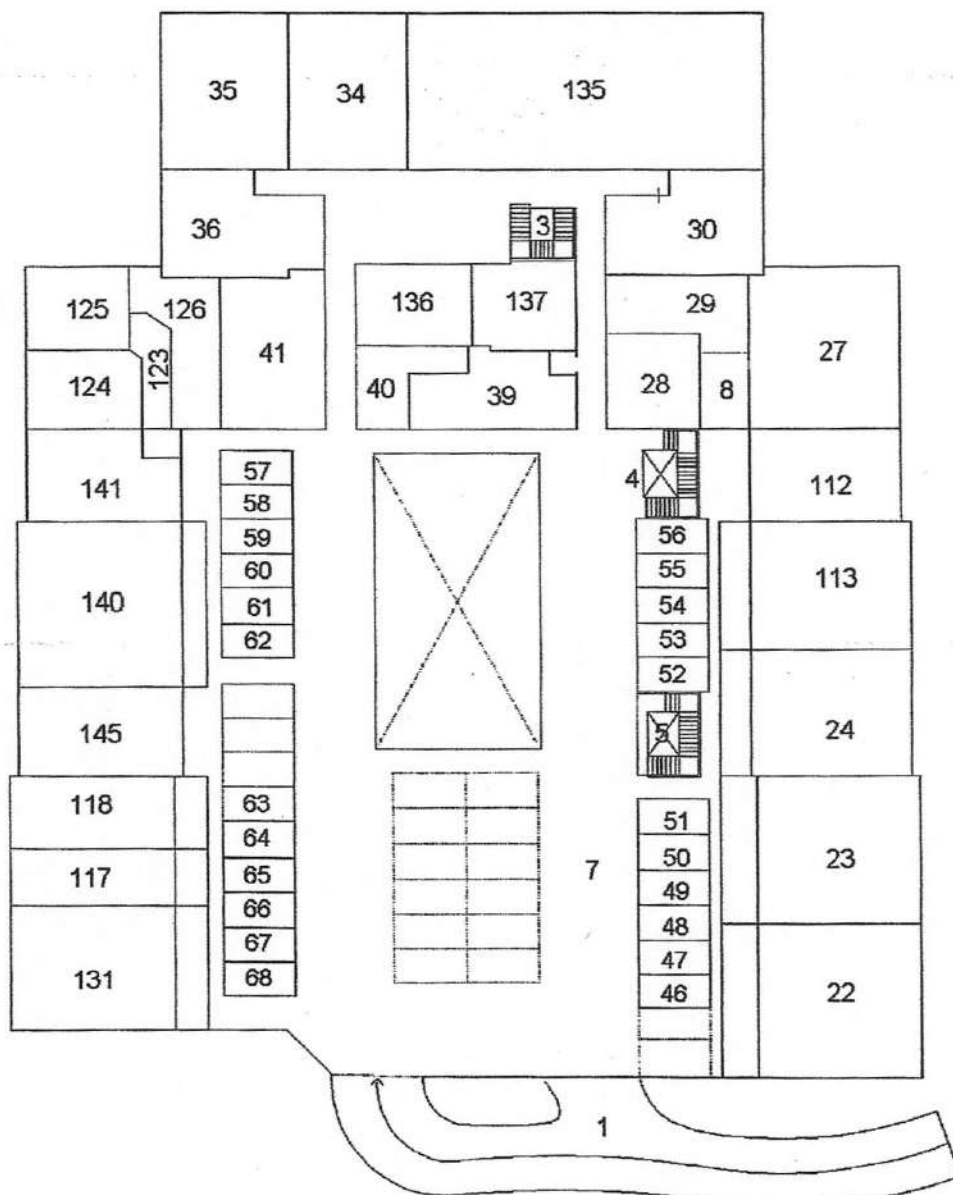

## PIANO SECONDO

Ultima Planimetria in atti

Data: 27/09/2016 - n. TR0060555 - Richiedente

Foglia 3 di 3 - Formato di acq.: A4(210x297) - Fatt. di scala: 1:1



LEGENDA  
F. 101 PART. 617 SUB 117

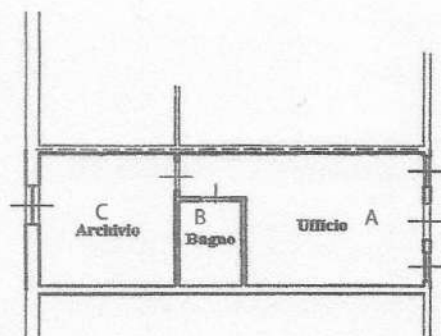

$h=2.70$  mt



PIANO SECONDO

1:200

# LOTTO N. 21

Dichiarazione protocollo n. TR0166204 del 01/12/2009

Planimetria di u.i.u. in Comune di Terni

VIA BARTOCCI A.

civ. 10-12

**Agenzia del Territorio**  
**CATASTO FABBRICATI**  
**Ufficio Provinciale di**  
**Terni**

Identificativi Catastali:

Sezione:

Foglio: 101

Particella: 617

Subalterno: 118

Compilata da:

LOMORO RICCARDO

Iscritto all'albo:

Geometri

Prov. Terni

N. 637

Scheda n. 1

Scala 1:200

**PIANO SECONDO**

H = 3.00

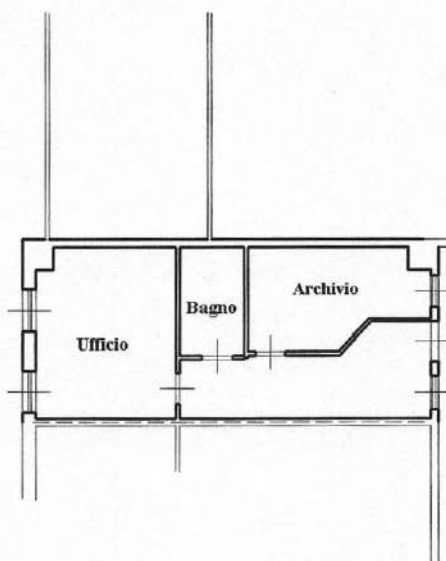

Catasto dei Fabbricati - Situazione al 02/02/2016 - Comune di TERNI (L117) - < Foglio: 101 Particella: 617 - Subalterno 118 >  
VIA ALDO BARTOCCI piano: 2;

Ultima Planimetria in atti

Data: 02/02/2016 - n. TR0012148 - Richiedente ING CARDAIO LUCIO

Tot.schede: 1 - Formato di acq.: A4(210x297) - Fatt. di scala: 1:1



Lomoro Riccardo  
 Iscritto all'albo:  
 Geometri  
 Prov. Terni N. 637

**CATASTO FABBRICATI**  
 Ufficio Provinciale di  
 Terni

Comune di Terni  
 Sezione: Foglio: 101 Particella: 617  
 Protocollo n. TR0037755 del 20/05/2016  
 Tipo Mappale n. del  
 Dimostrazione grafica dei subalterni Scala 1 : 500

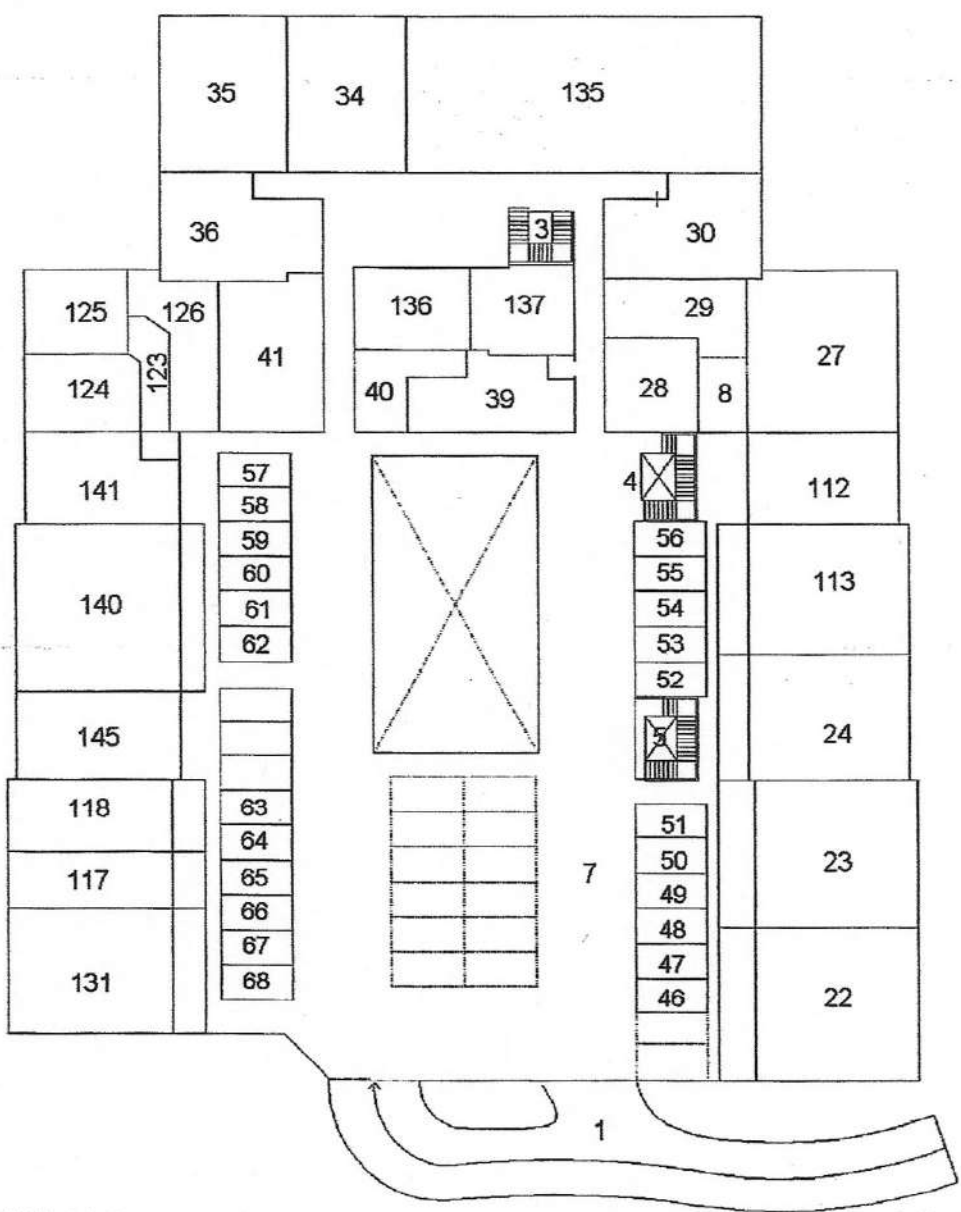

**PIANO SECONDO**



## SITUAZIONE DI FATTO - LEGENDA

F. 101 PART. 617 SUB 118

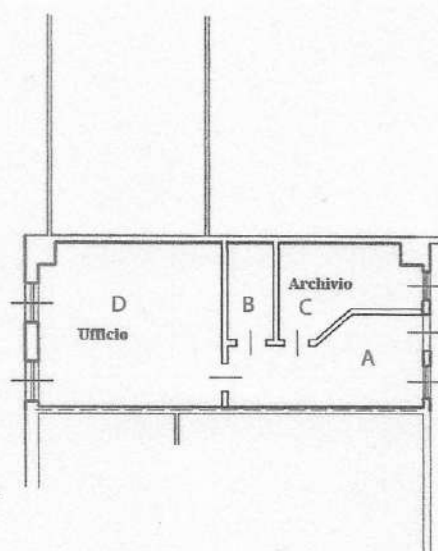
 $h=2.75\text{ mt}$ 

PIANO SECONDO

1:200

LOTTO N. 23

Dichiarazione protocollo n. TR0031628 del 03/03/2010

**Agenzia del Territorio**  
**CATASTO FABBRICATI**  
**Ufficio Provinciale di**  
**Terni**

Planimetria di u.i.u. in Comune di Terni

VIA ALDO BARTOCCI

civ. 10-12

Identificativi Catastali:

Sezione:

Foglio: 101

Particella: 617

Subalterno: 122

Compilata da:

FORMICHETTI FEDERICO

Iscritto all'albo:

Geometri

Prov. Terni

N. 832

Scheda n. 1

Scala 1:200

**PIANO TERRA**

H = 4.00

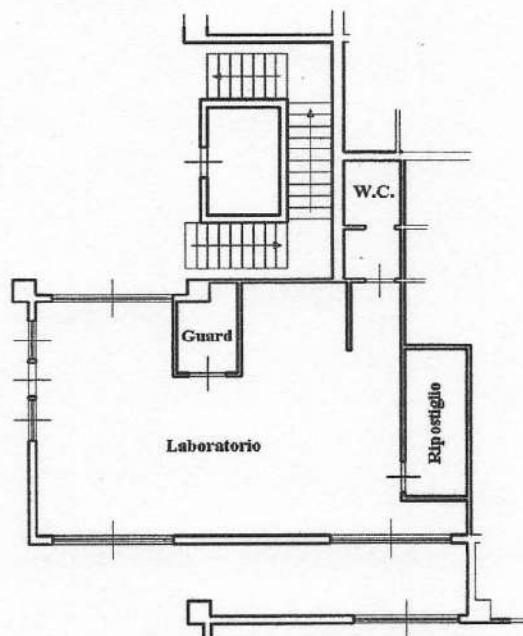

Catasto dei Fabbricati - Situazione al 02/02/2016 - Comune di TERNI (L.117) - < Foglio: 101 Particella: 617 - Subalterno 122 >  
VIA ALDO BARTOCCI n. 10 n. 12 piano: T;

Ultima Planimetria in atti



<b>ELABORATO PLANIMETRICO</b>	
Compilato da: <b>Formichetti Federico</b>	
Iscritto all'albo: <b>Geometri</b>	
Prov. <b>Terni</b>	N. <b>832</b>

**Agenzia delle Entrate**  
**CATASTO FABBRICATI**  
**Ufficio Provinciale di**  
**Terni**

Comune di <b>Terni</b>		Protocollo n. TR0037755 del 20/05/2016	
Sezione:	Foglio: <b>101</b>	Particella: <b>617</b>	Tipo Mappale n. del
Dimostrazione grafica dei subalterni			Scala <b>1 : 500</b>

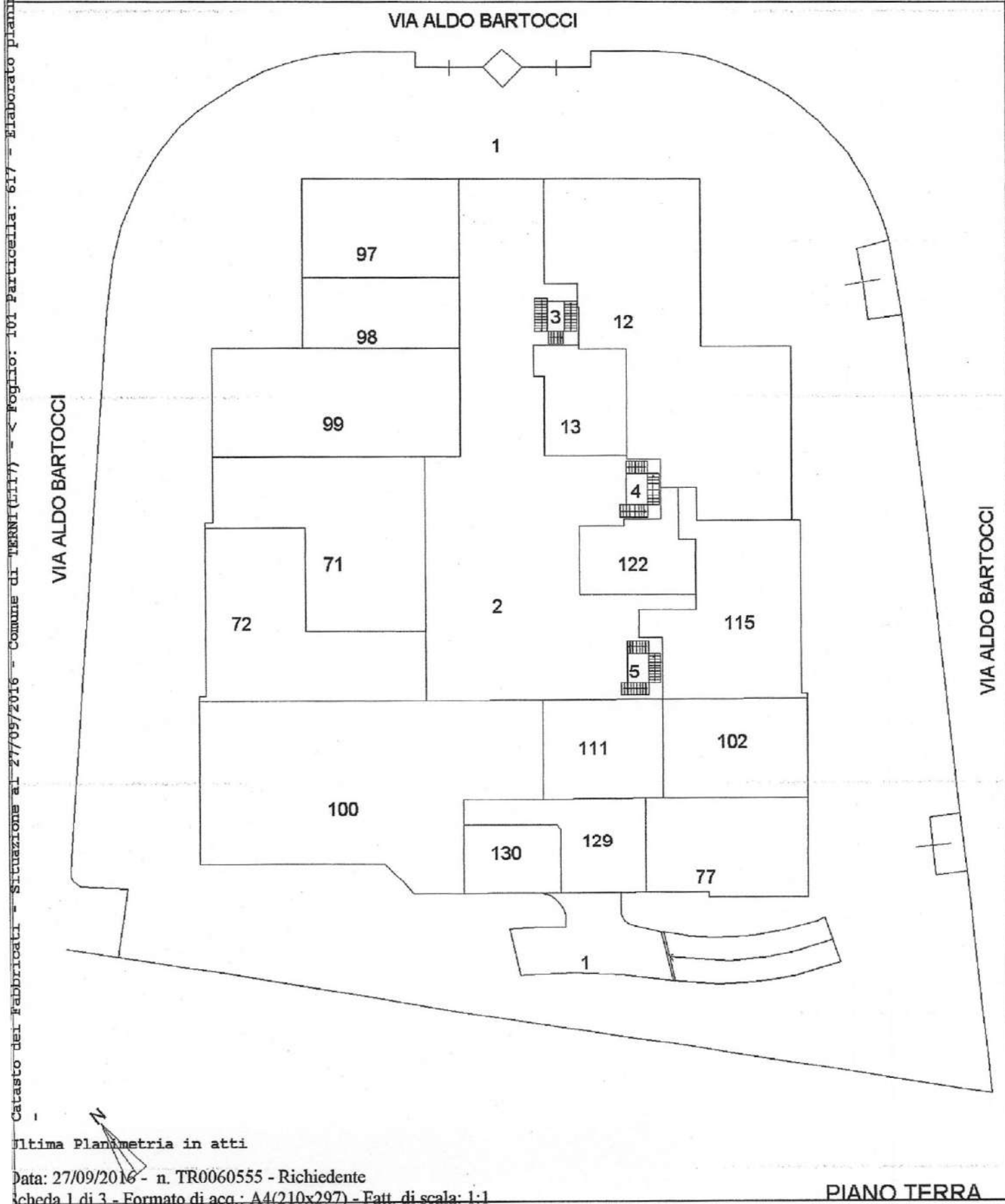

## SITUAZIONE DI FATTO - LEGENDA

F. 101 PART. 617 SUB 122

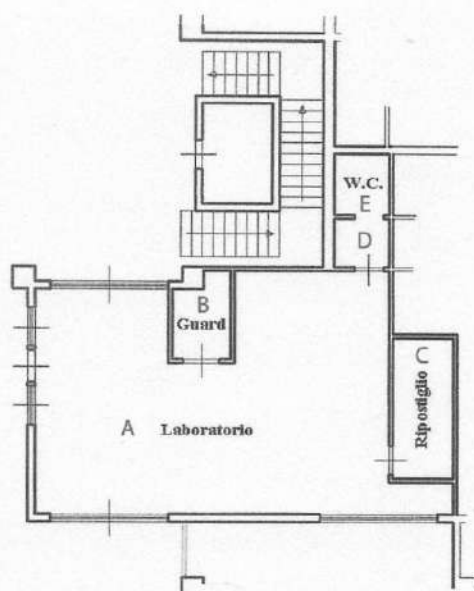
 $h=3.05\text{ mt}$ 

PIANO TERRA

1:200

LOTTO N. 24

Dichiarazione protocollo n. TR0106481 del 17/09/2012

**Agenzia del Territorio  
CATASTO FABBRICATI  
Ufficio Provinciale di  
Terni**

Planimetria di u.i.u. in Comune di Terni

VIA ALDO BARTOCCI

civ. 10-12

**Identificativi Catastali:**

Sezione:

Foglio: 101

Particella: 617

Subalterno: 129

Compilata da:

LOMORO RICCARDO

Iscritto all'albo:  
Geometri

Prov. Terni

N. 637

Scheda n. 1

Scala 1:200

**PIANO TERRA**

H=4.00

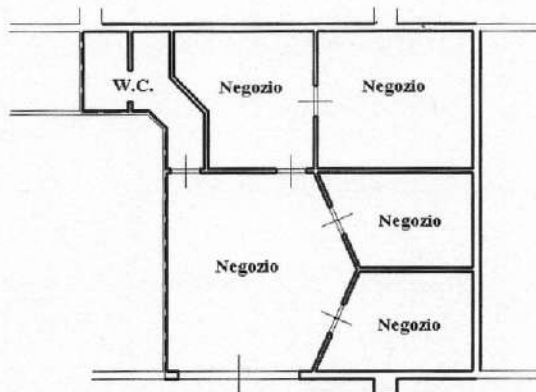

Catasto dei Fabbricati - Situazione al 02/02/2016 - Comune di TERNI (L117) - < Foglio: 101 Particella: 617 - Subalterno 129 >  
VIA ALDO BARTOCCI n. 10 n. 12 piano: T;

Ultima Planimetria in atti

Data: 02/02/2016 - n. TR0012152 - Richiedente ING CARDAIO LUCIO

Tot.schede: 1 - Formato di acq.: A4(210x297) - Fatt. di scala: 1:1



**ELABORATO PLANIMETRICO**

Compilato da:  
**Formichetti Federico**

Iscritto all'albo:  
**Geometri**

Prov. **Terni**

N. **832**

**Agenzia delle Entrate**  
**CATASTO FABBRICATI**  
**Ufficio Provinciale di**  
**Terni**

Comune di **Terni**

Sezione: **Foglio: 101**

Particella: **617**

Protocollo n. TR0037755 del 20/05/2016

Tipo Mappale n. del

Dimostrazione grafica dei subalterni

Scala 1 : 500

**VIA ALDO BARTOCCI**

**VIA ALDO BARTOCCI**

**VIA ALDO BARTOCCI**

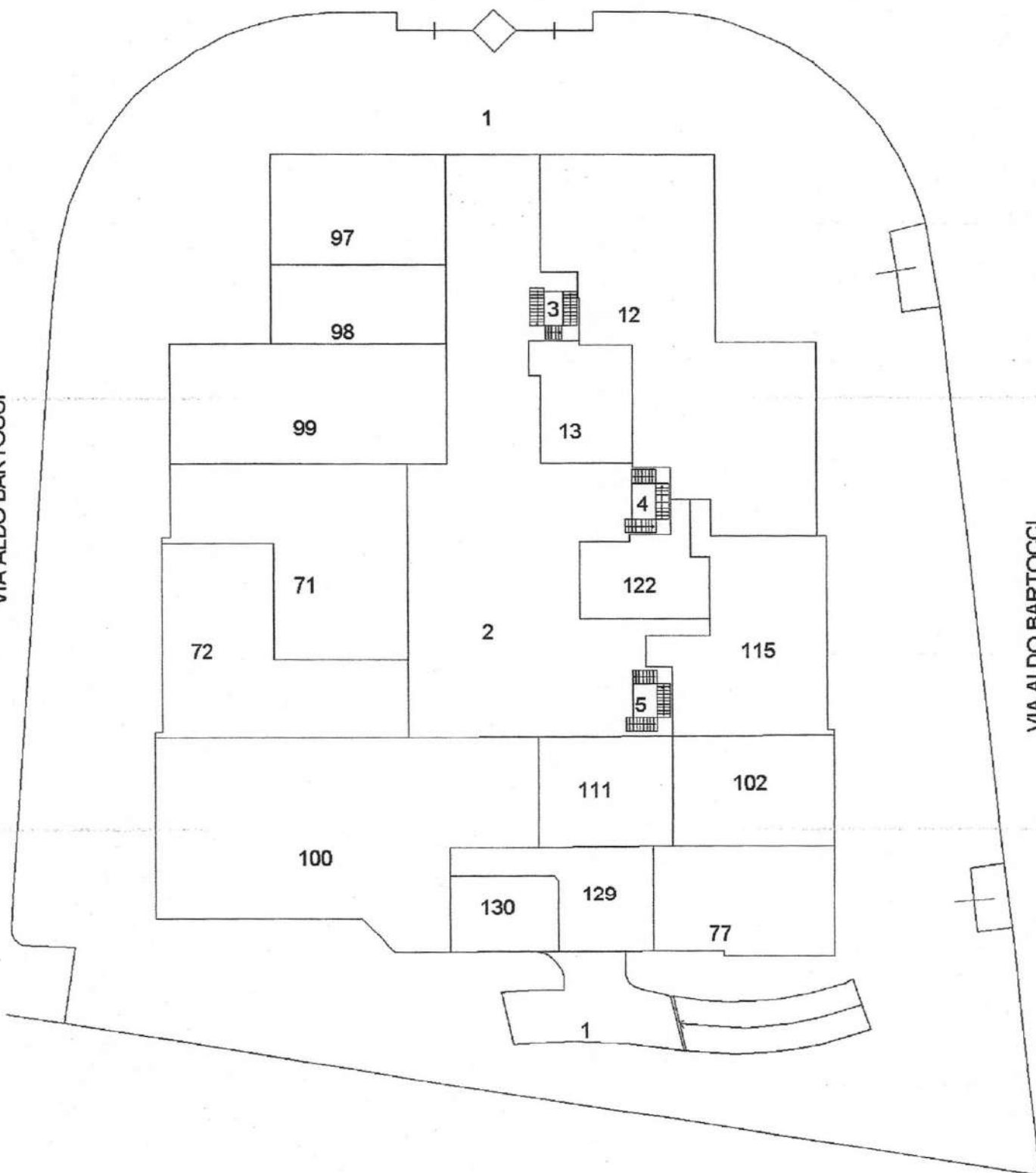

Ultima Planimetria in atti

Data: 27/09/2016 - n. TR0060555 - Richiedente

Scheda 1 di 3 - Formato di acq.: A4(210x297) - Fatt. di scala: 1:1

**PIANO TERRA**

## SITUAZIONE DI FATTO - LEGENDA

F. 101 PART. 617 SUB 129

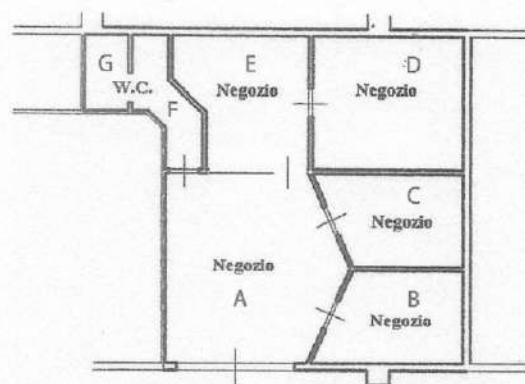
 $h=3.00\text{ mt}$ 

PIANO TERRA

1:200

# LOTTO N. 25

**Agenzia del Territorio**  
**CATASTO FABBRICATI**  
**Ufficio Provinciale di**  
**Terni**

Dichiarazione protocollo n. TR0145011 del 13/12/2012

Planimetria di u.i.u. in Comune di Terni

Via Aldo Bartocci

civ. 10-12

Identificativi Catastali:

Sezione:

Foglio: 101

Particella: 617

Subalterno: 131

Compilata da:

Lomoro Riccardo

Iscritto all'albo:  
Geometri

Prov. Terni

N. 00637

Scheda n. 1

Scala 1:200

## PIANO SECONDO

H=3.00

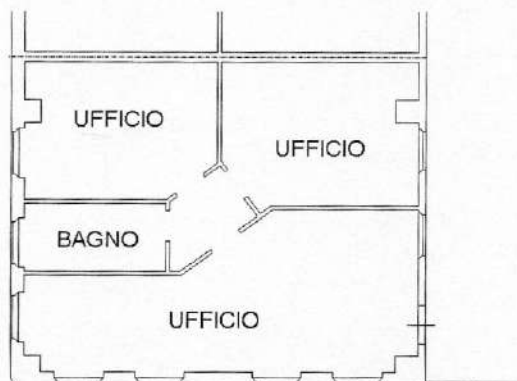

Catasto dei Fabbricati - Situazione al 02/02/2016 - Comune di TERNI (L117) - < Foglio: 101 Particella: 617 - Subalterno 131 >  
VIA ALDO BARTOCCI n. 10 n. 12 piano: 2;

Ultima Planimetria in atti

Data: 02/02/2016 - n. TR0012154 - Richiedente ING CARDAIO LUCIO

Tot schede: 1 - Formato di acq.: A4(210x297) - Fatt. di scala: 1:1

Lomoro Riccardo  
Iscritto all'albo:  
Geometri  
Prov. Terni N. 637

**CATASTO FABBRICATI**  
**Ufficio Provinciale di**  
**Terni**

Comune di Terni  
Sezione: Foglio: 101 Particella: 617  
Protocollo n. TR0037755 del 20/05/2016  
Tipo Mappale n. del  
Dimostrazione grafica dei subalterni Scala 1 : 500

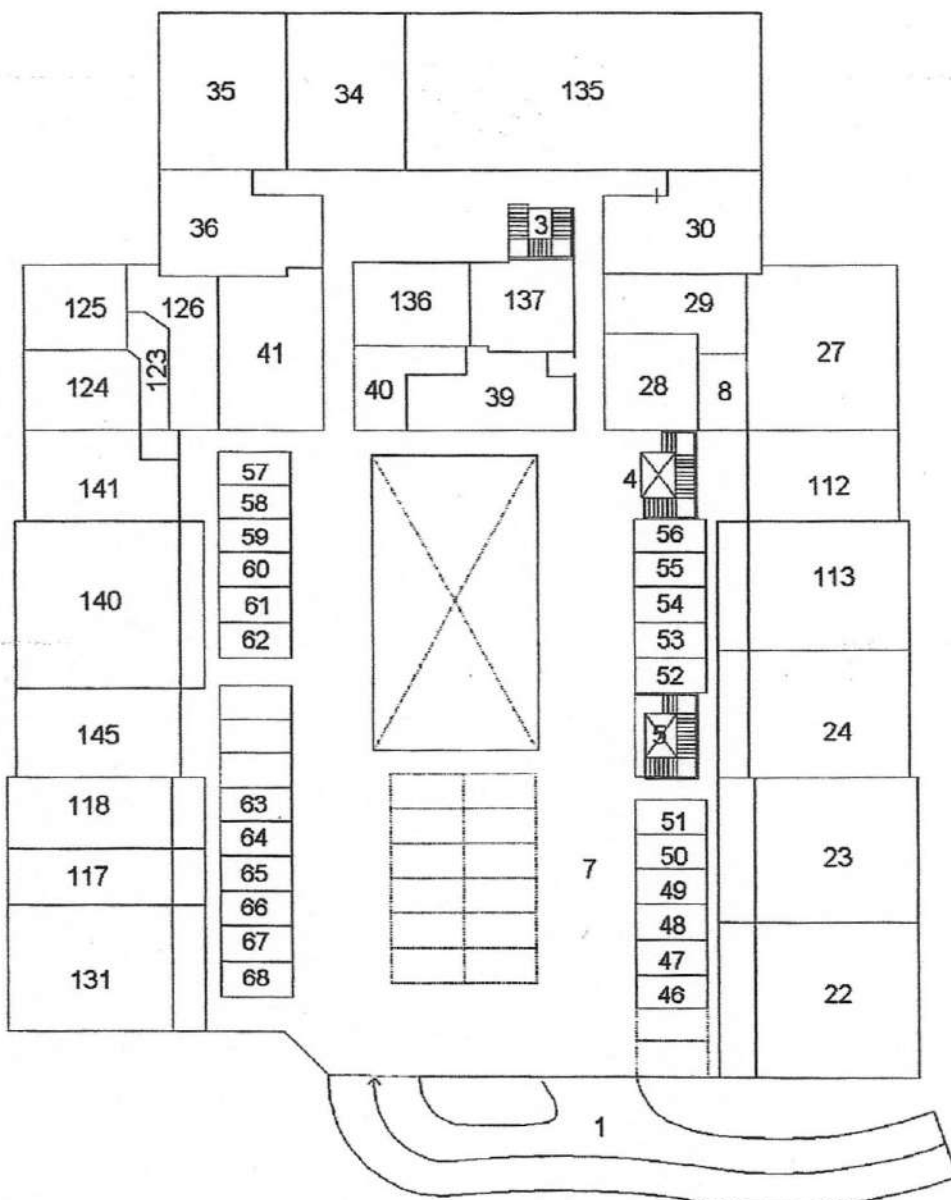

**PIANO SECONDO**

Ultima Planimetria in atti

Data: 27/09/2016 - n. TR0060555 - Richiedente  
Foglia 3 di 3 - Formato di acq.: A4(210x297) - Fatt. di scala: 1:1



## SITUAZIONE DI FATTO - LEGENDA

F. 101 PART. 617 SUB 131

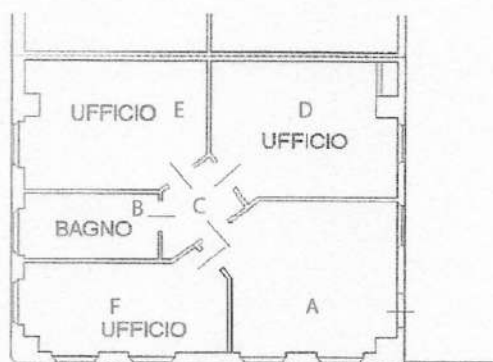
 $h=2.75\text{ mt}$ 

PIANO SECONDO

1:200

LOTTO N. 26

Dichiarazione protocollo n. TR0153828 del 30/11/2010

Planimetria di u.i.u. in Comune di Terni

Via Aldo Bartocci

civ. 10

**Agenzia del Territorio**  
**CATASTO FABBRICATI**  
**Ufficio Provinciale di**  
**Terni**

Identificativi Catastali:

Sezione:

Foglio: 101

Particella: 617

Subalterno: 95

Compilata da:

Bertini Paolo

Iscritto all'albo:

Geometri

Prov. Terni

N. 620

Scheda n. 1

Scala 1:200

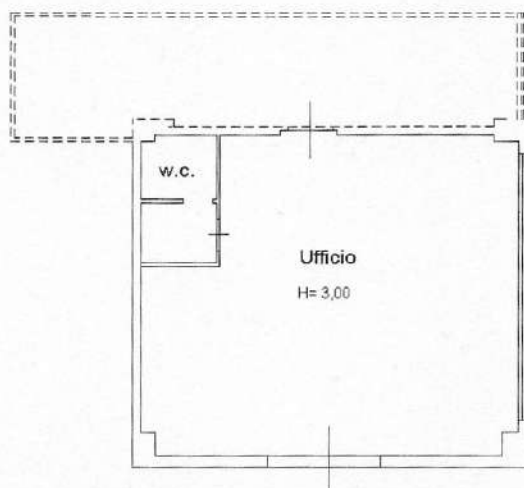
**PIANO PRIMO**

Catasto dei Fabbricati - Situazione al 02/02/2016 - Comune di TERNI (L117) - < Foglio: 101 Particella: 617 - Subalterno 95 >  
VIA ALDO BARTOCCI n. 10 piano: 1;

Ultima Planimetria in atti

**ELABORATO PLANIMETRICO**
 Compilato da:  
**Formichetti Federico**

 Iscritto all'albo:  
**Geometri**
Prov. **Terni**N. **832**
**Agenzia delle Entrate**  
**CATASTO FABBRICATI**  
 Ufficio Provinciale di  
**Terni**
Comune di **Terni**

Protocollo n. TR0037755 del 20/05/2016

Sezione: Foglio: **101**Particella: **617**

Tipo Mappale n. del

Dimostrazione grafica dei subalterni

Scala 1 : 500

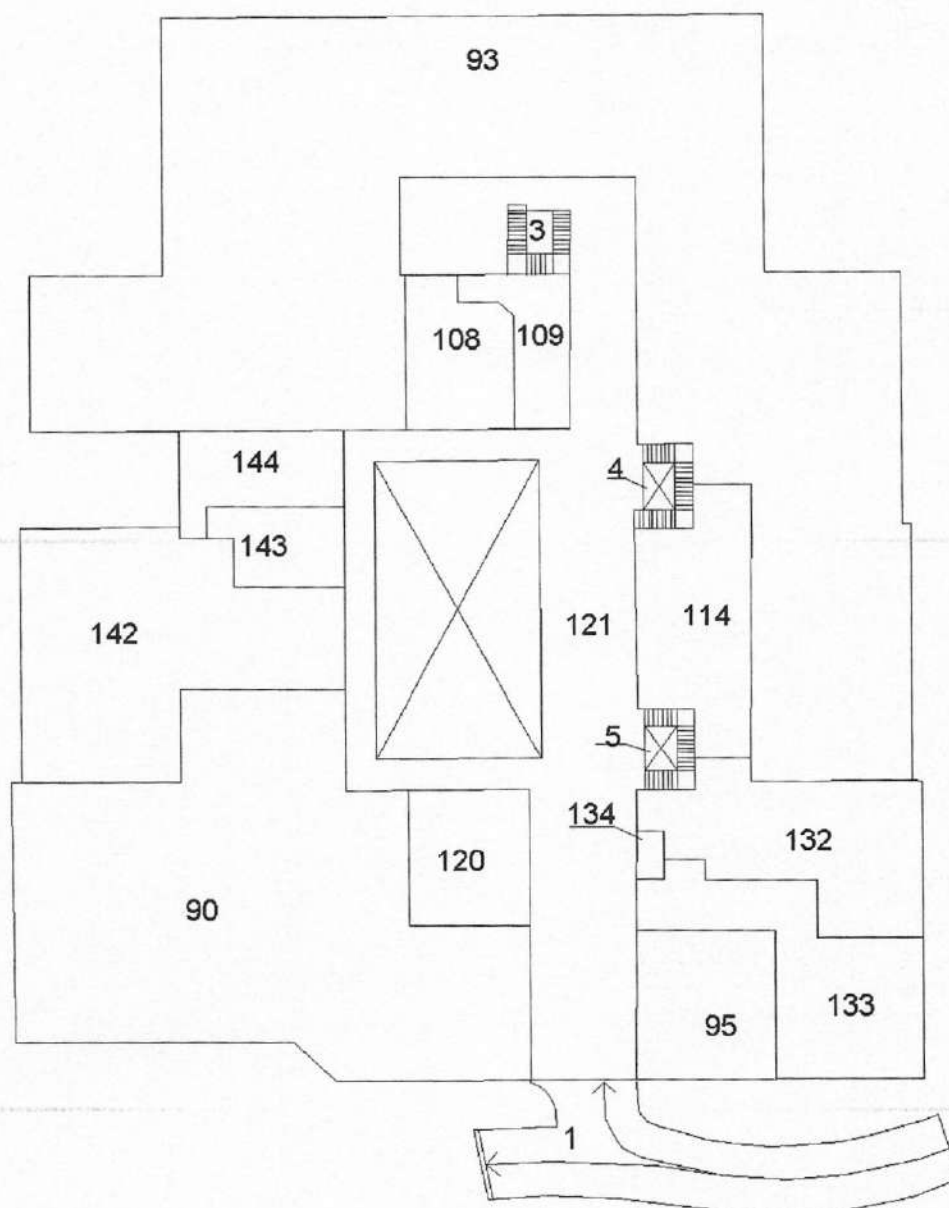
**PIANO PRIMO**

Ultima Planimetria in atti

Data: 27/09/2016 - n. TR0060555 - Richiedente

Foglio 2 di 3 - Formato di acq.: A4(210x297) - Fatt. di scala: 1:1

Catasto dei fabbricati - Situazione al 27/09/2016 - Comune di TERNI (LI17) - &lt; Foglio: 101 Particella: 617 - Elaborato planimetrico

## SITUAZIONE DI FATTO - LEGENDA

F. 101 PART. 617 SUB 95

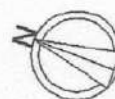
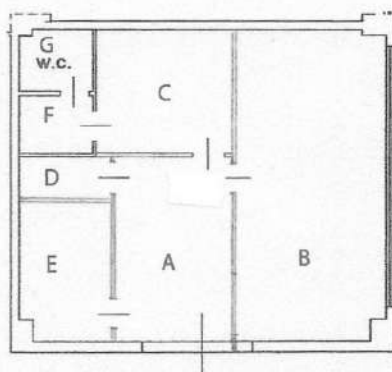
 $h=2.70\text{ mt}$ 

PIANO PRIMO

1:200

LOTTO N. 30  
(GIA'18 + GIA'19)

Dichiarazione protocollo n. TR0124616 del 31/10/2014

Planimetria di u.i.u. in Comune di Terni

VIA ALDO BARTOCCI

civ. 10-12

**Agenzia del Territorio  
CATASTO FABBRICATI  
Ufficio Provinciale di  
Terni**

**Identificativi Catastali:**

Sezione:  
Foglio: 101  
Particella: 617  
Subalterno: 138

Compilata da:  
LOMORO RICCARDO  
Iscritto all'albo:  
Geometri

Prov. Terni

N. 637

Scheda n. 1      Scala 1:200

**PIANO TERRA**  
H=4.00

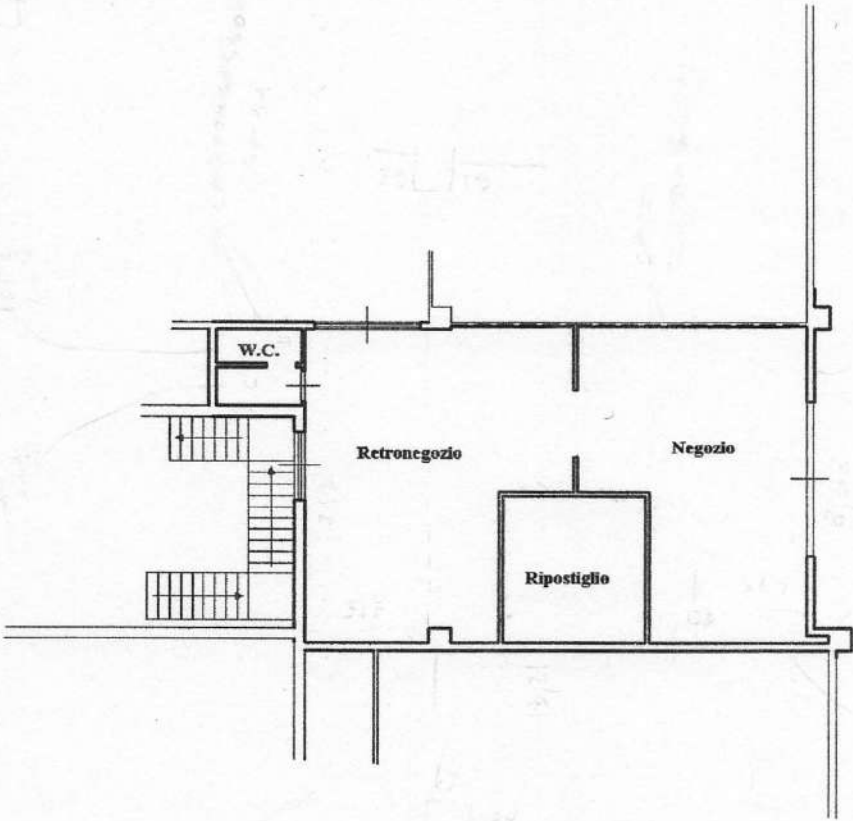

Catasto dei Fabbricati - Situazione al 04/02/2016 - Comune di TERNI (LT17) - < Foglio: 101 Particella: 617 - Subalterno 138 >  
VIA ALDO BARTOCCI n. 10 n. 12 piano: T;

Ultima Planimetria in atti

**Agenzia del Territorio**  
**CATASTO FABBRICATI**  
**Ufficio Provinciale di**  
**Terni**

Planimetria di u.i.u. in Comune di Terni  
VIA ALDO BARTOCCI civ. 10-12

Identificativi Catastali:	Compilata da:
Sezione:	LOMORO RICCARDO
Foglio: 101	Iscritto all'albo:
Particella: 617	Geometri
Subalterno: 139	Prov. Terni N. 637

Scheda n. 1      Scala 1:200

Catasto dei fabbricati - Situazione al 04/02/2016 - Comune di TERNI (L.117) - < Foglio: 101 Particella: 617 - Subalterno 139 >  
VIA ALDO BARTOCCI n. 10 n. 12 piano: T;

**PIANO TERRA**  
H = 4.00

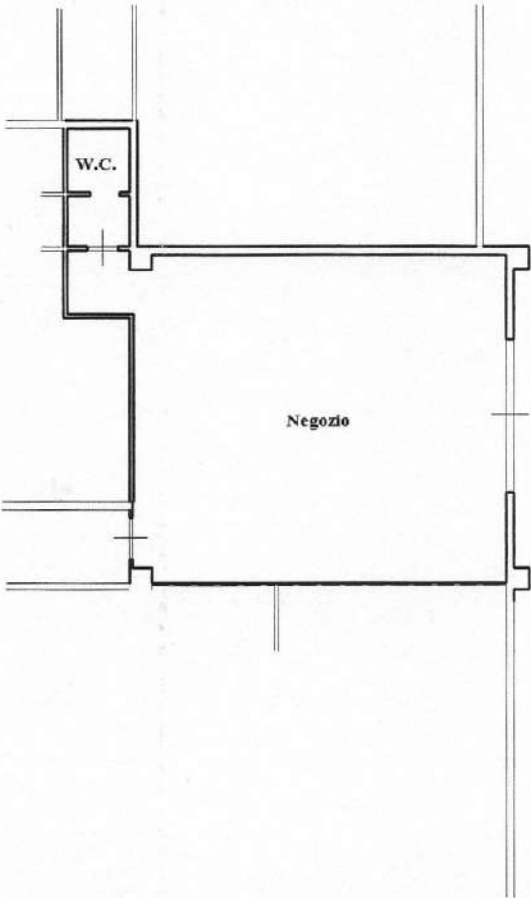

Ultima Planimetria in atti



**ELABORATO PLANIMETRICO**Compilato da:  
**Formichetti Federico**Iscritto all'albo:  
**Geometri**Prov. **Terni**N. **832****Agenzia delle Entrate  
CATASTO FABBRICATI****Ufficio Provinciale di  
Terni**Comune di **Terni**

Protocollo n. TR0037755 del 20/05/2016

Sezione: Foglio: **101**Particella: **617**

Tipo Mappale n. del

Dimostrazione grafica dei subalterni

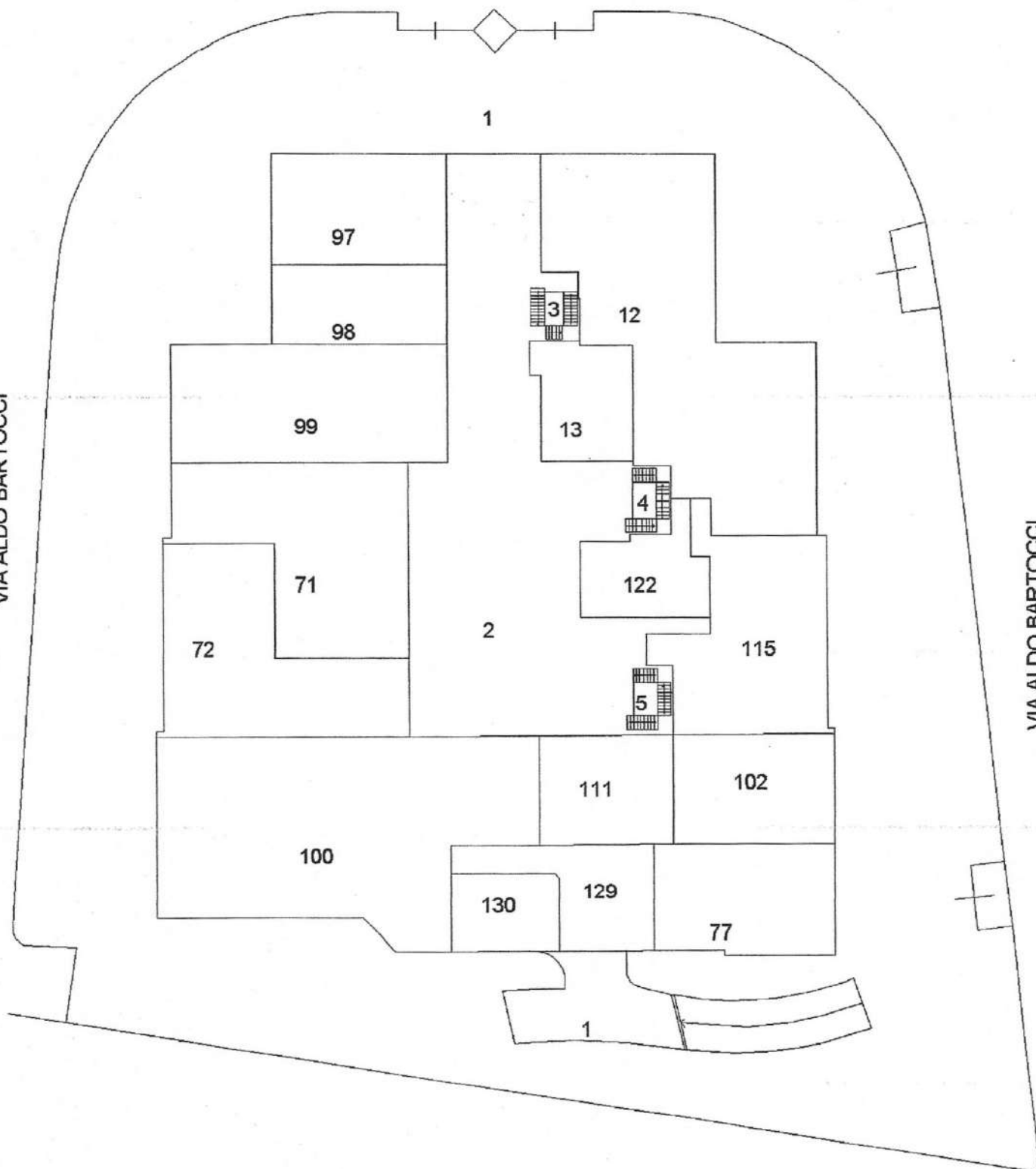
Scala 1 : **500****VIA ALDO BARTOCCI****VIA ALDO BARTOCCI****VIA ALDO BARTOCCI**

Ultima Planimetria in atti

Data: 27/09/2016 - n. TR0060555 - Richiedente

Scheda 1 di 3 - Formato di acq.: A4(210x297) - Fatt. di scala: 1:1

**PIANO TERRA**

# SITUAZIONE DI FATTO - LEGENDA

F. 101 PART. 617 SUB 138

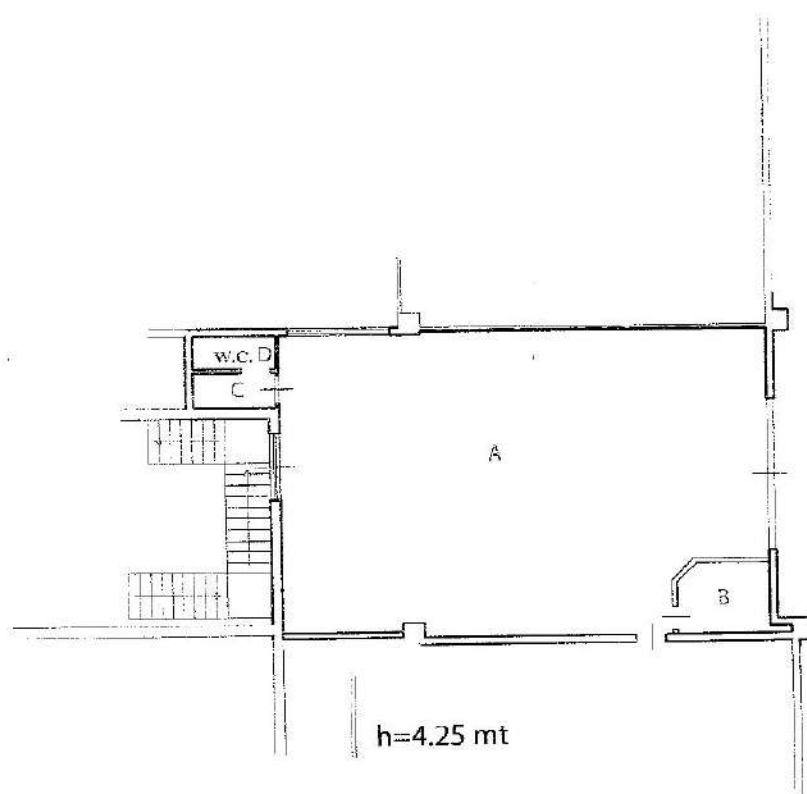

PIANO TERRA

1:200



# SITUAZIONE DI FATTO - LEGENDA

F. 101 PART. 617 SUB 139

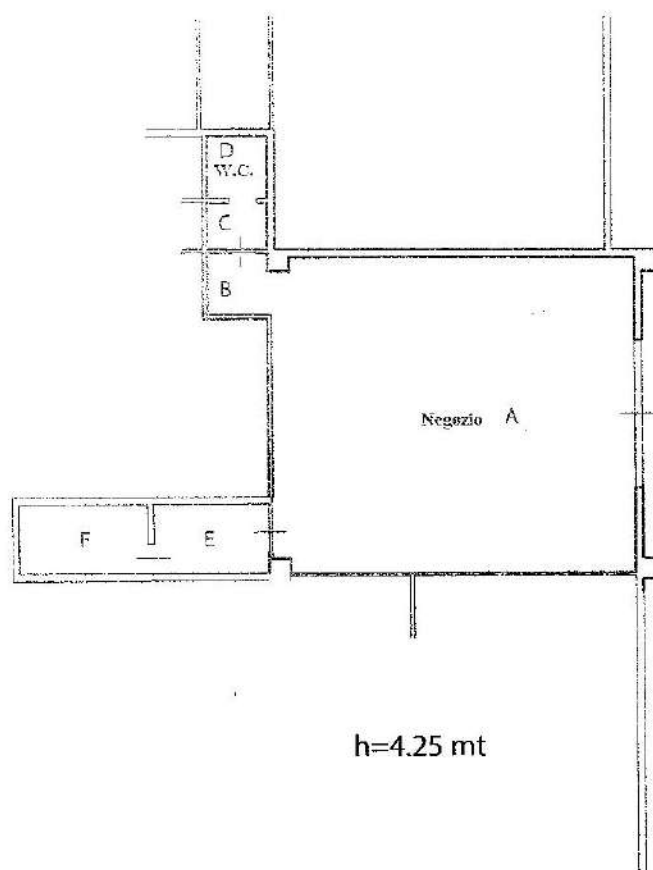

PIANO TERRA

1:200

