

TRIBUNALE DI TERNI		
ALLEGATO	Esecuzione Immobiliare n. 38/2024 R.G.E.	
1	Lotto unico Planimetria dello stato di fatto appartamento situato nel Comune di Lugnano in Teverina (TR) - via Ilaria Alpi n.3	
Il C.T.U. Arch. Riccardo Barbieri - via del tordo n. 10 - Terni - tel. 0744 414712		

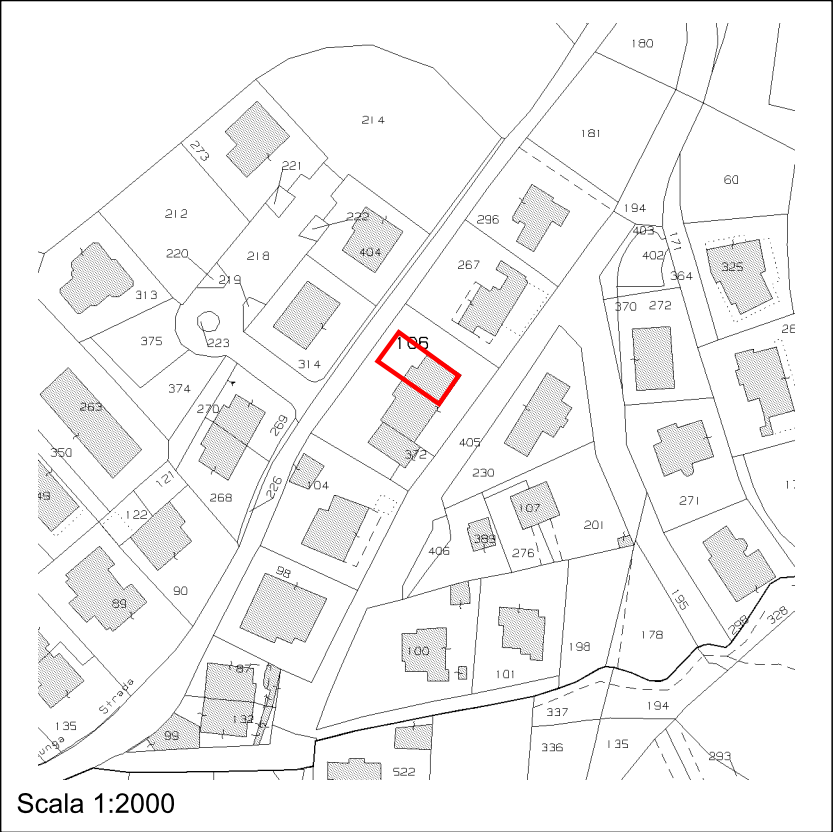

Stralcio della mappa catastale  
Foglio 7, Particella 106, Subalterni 7, 12, 16

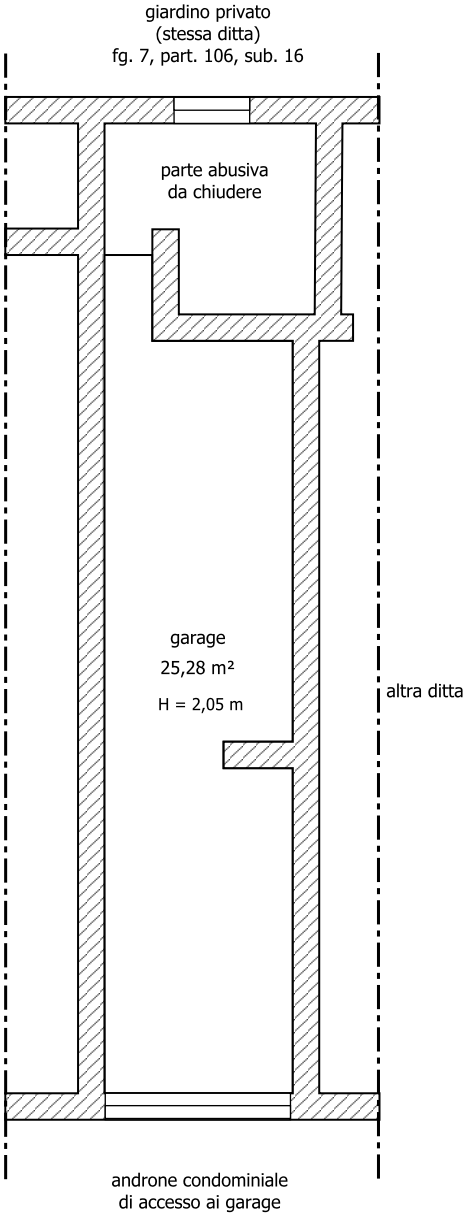

Piano interrato  
Foglio 7, Particella 106, Sub. 12

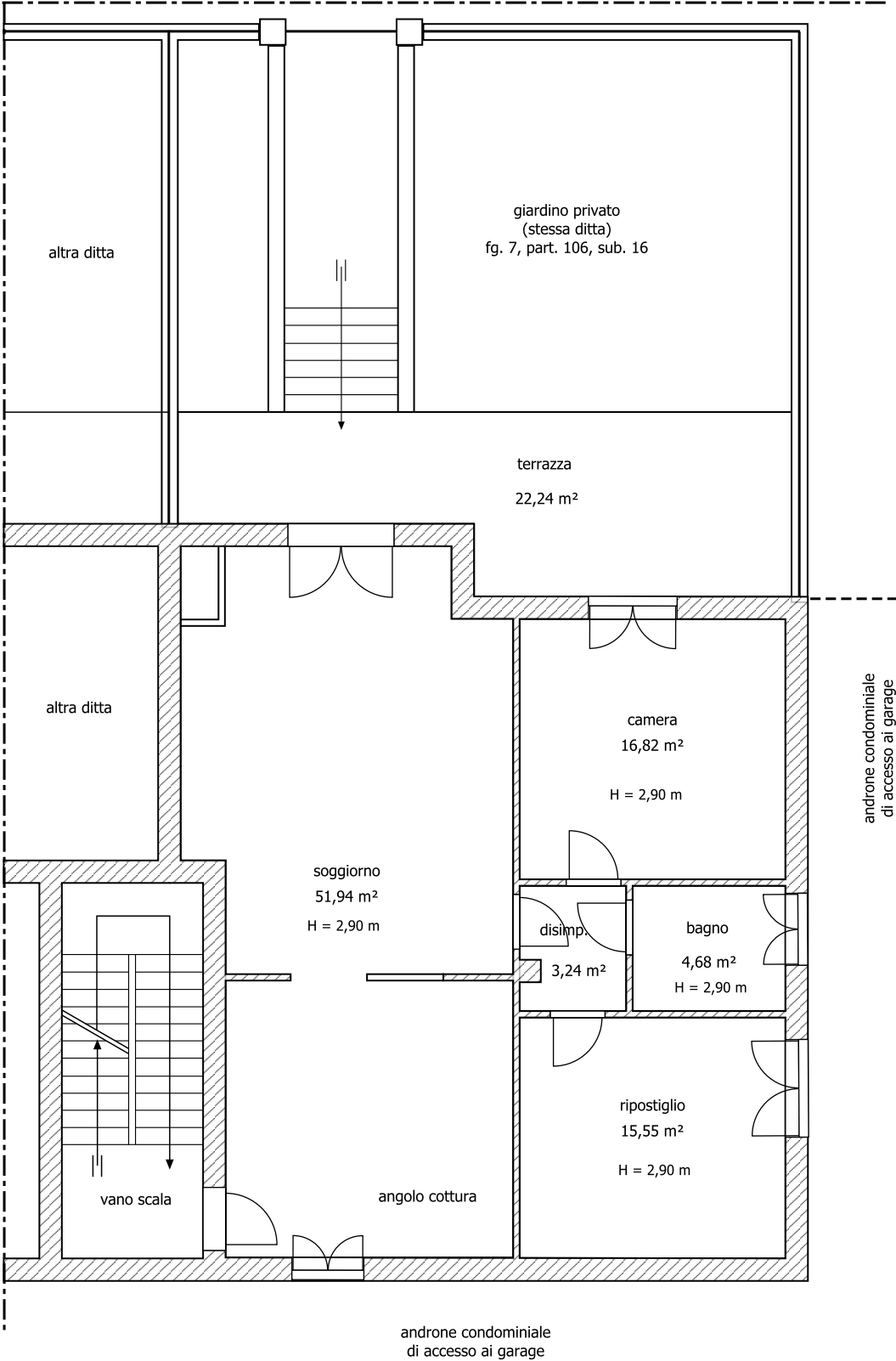

Piano seminterrato  
Foglio 7, Particella 106, Sub. 6



Scala 1:100