

Agenzia del Territorio
CATASTO FABBRICATI
Ufficio Provinciale di
Milano

Dichiarazione protocollo n. MI0526285 del 22/06/2009

Planimetria di u.i.u. in Comune di Pieve Emanuele

Via Sardegna

civ. 58

Identificativi Catastali:

Sezione:

Foglio: 1

Particella: 477

Subalterno: 704

Compilata da:

Turatti Luca Alceo

Iscritto all'albo:
Geometri

Prov. Milano

N. 9000

Scheda n. 1

Scala 1:200

PIANO TERRA

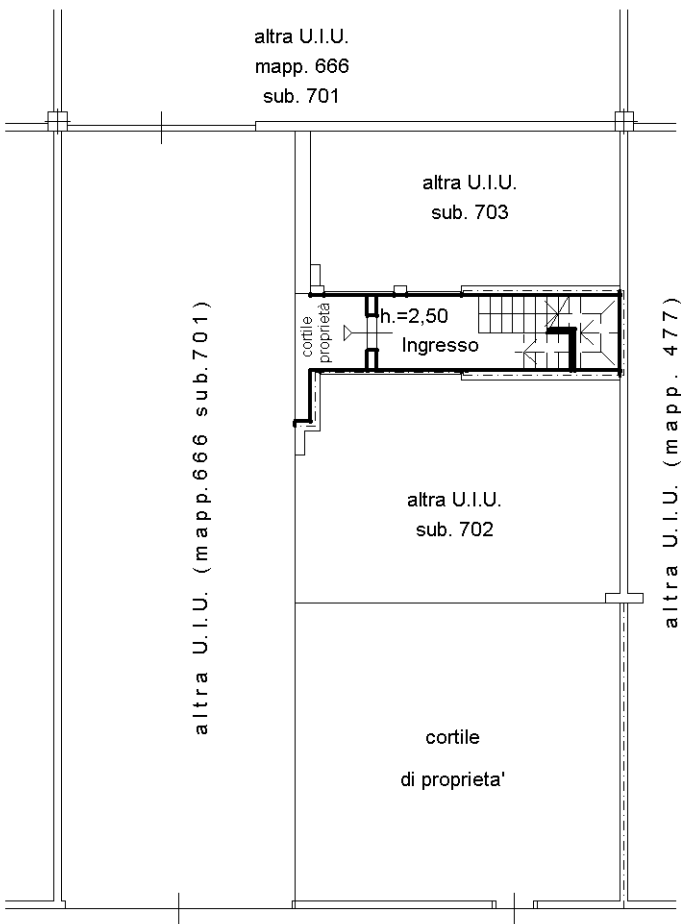

VIA SARDEGNA N. 58

(mapp. 649 - 476)

PIANO PRIMO

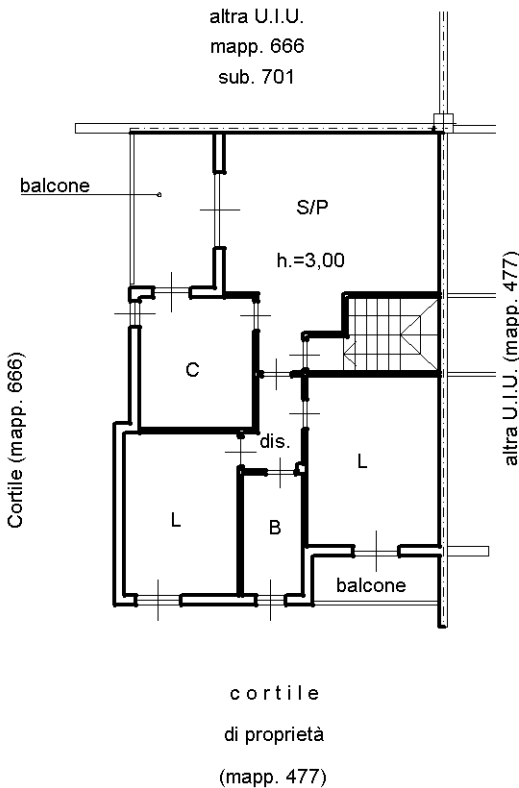

NORD

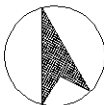

Ultima planimetria in atti