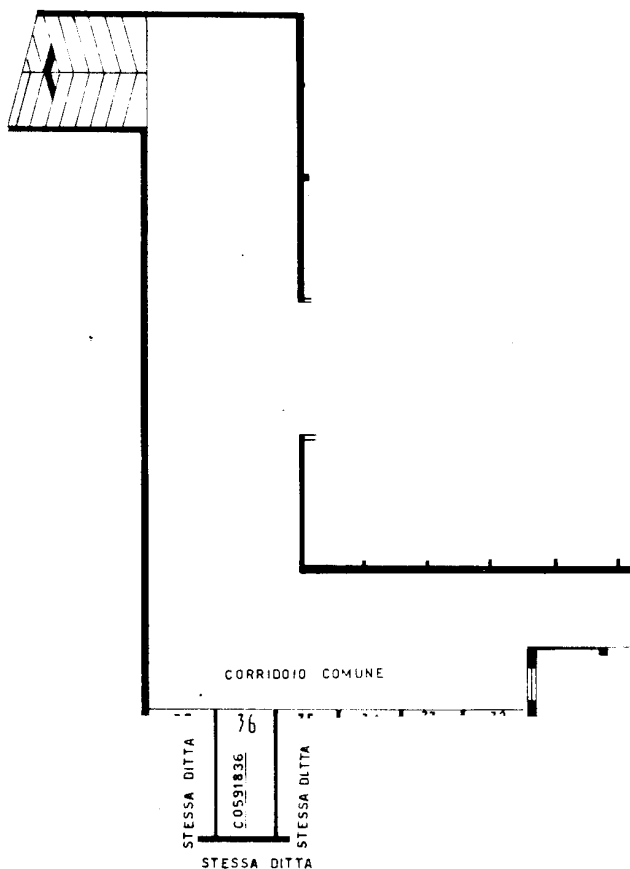

Mod. B (Nuovo sistema Edilizio Urbano)

[illegible]

Allegata alla dichiarazione presentata all'Ufficio Tecnico Erariale di MILANO

Scheda N.° C-0591836

$$H = 2.50$$

ORIENTAMENTO



Scala di I:

Spazio riservato per le annotazioni d'ufficio	DATI DEL CATASTO TERRENI DOVE È SORTA LA NUOVA COSTRUZIONE
DATA	Numero della partita
PROT. N.°	Sezione o Comune censuario
	Foglio
	Numero di mappa
	Subalterno

Compilata dal
 GEOM. GIANLUIGI CARLI
 (Titolo, nome, cognome del compilatore)

 ISCRITTO ALL'ALBO DEI GEOMETRI
 DELLA PROVINCIA DI MILANO
 DATA 23-7-1973
 FIRMA: [Firma]

