

Agenzia delle Entrate
CATASTO FABBRICATI
Ufficio Provinciale di
Milano

Dichiarazione protocollo n. MI0631485 del 02/12/2013

Planimetria di u.i.u. in Comune di Casorezzo

Vicinale Delle Chiuse

civ. SNC

Identificativi Catastali:

Sezione:

Foglio: 6

Particella: 670

Subalterno: 704

Compilata da:

De Privitellio Giordano

Iscritto all'albo:

Geometri

Prov. Milano

N. 8030

Scheda n. 1

Scala 1:200

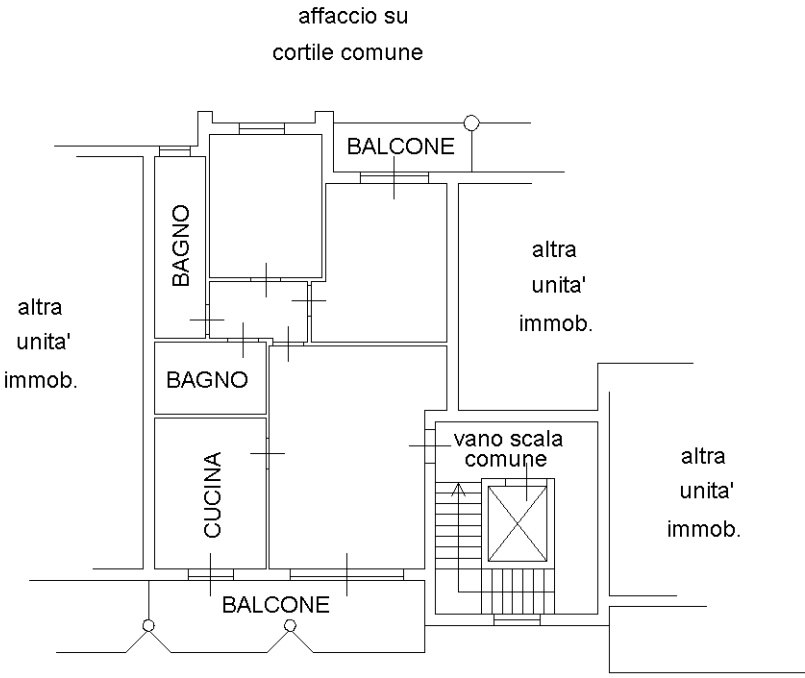

PIANO PRIMO

h 2.70

corsia boxes comune

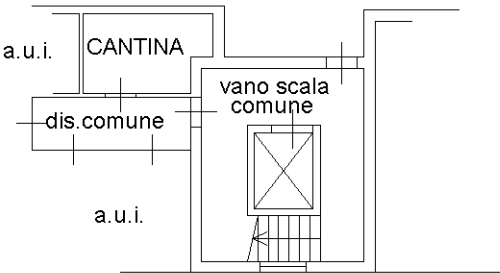

PIANO INTERRATO

h 2.50

Ultima planimetria in atti

Data: 12/09/2024 - n. T124723 - Richiedente: MZZGPP69A02F158T

Totale schede: 1 - Formato di acquisizione: A4(210x297) - Formato stampa richiesto: A4(210x297)