

MODULARIO
F. rig. rend. 497



MINISTERO DELLE FINANZE

DIREZIONE GENERALE DEL CATASTO E DEI SS.TT.EE.

CATASTO EDILIZIO URBANO (RDL 13-4-1939, n. 652)

MOD. **BN** (CEU)

LIRE
250

Planimetria di u.i.u. in Comune di MILANO via POPOLI UNITI civ. 8

PIANO QUARTO

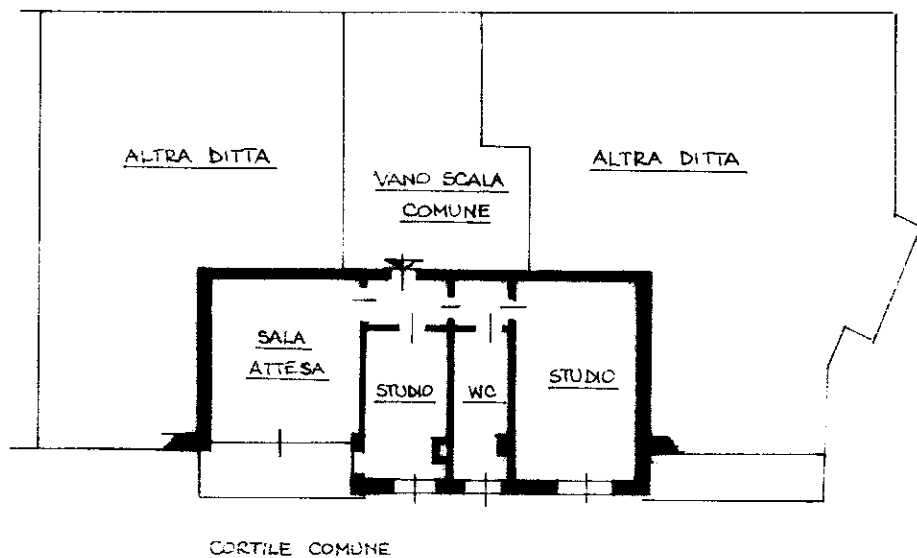

CANTINA

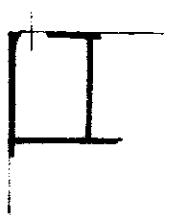

ORIENTAMENTO

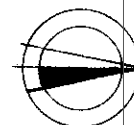

SCALA DI 1:200



02578136

Dichiarazione di N.C. ☐

Denuncia di variazione ☒

Compilata dal INGEGNERE

(Titolo, cognome e nome)

XXXXXXXXXXXXXXXXXXXX

Scritto all'atto del Richiedente INGEGNERE

della provincia di MILANO **XXXXXXXXXX**

data 26/9/1994 Firma **XXXXXXXXXX**

RISERVATO ALL'UFFICIO

Catasto dei Fabbricati - Situazione al 12/05/2023 - Comune di MILANO (F205) - < Foglio 197 - Particella 190 - Subalterno 28 >
Via POPOLI UNITI n. 8 Piano 4-SI

Ultima planimetria in atti

Data presentazione: 29/09/1994 - Data: 12/05/2023 - n. T213101 - Richiedente: LCCSFN72H43E6480

Totale schede: 191 Formato di acquisizione: A4(210x297) - Formato stampa richiesto: A4(210x297)

n. 190 sub 28