

INQUADRAMENTO FOTOGRAFICO DEL CONTESTO

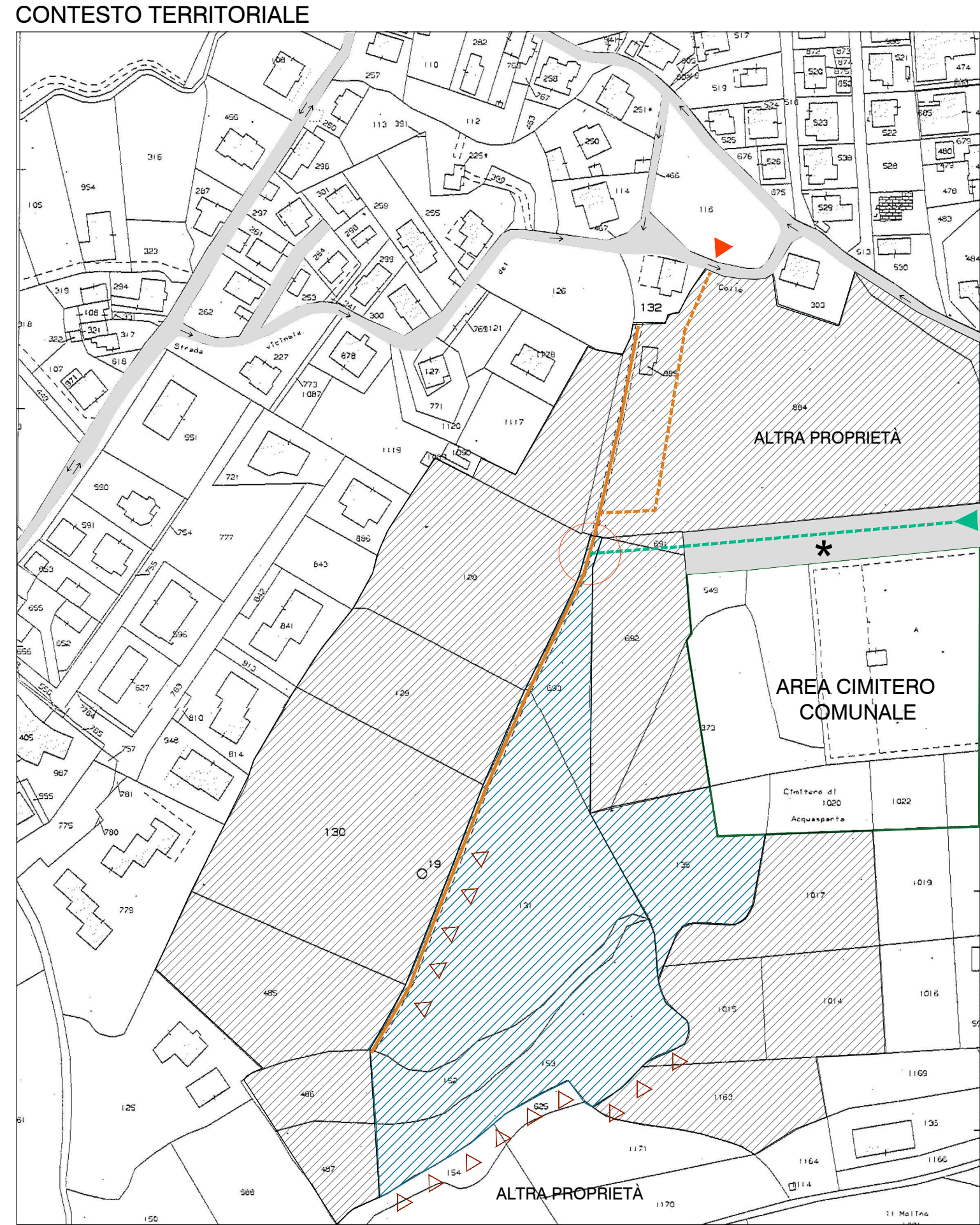

- LEGENDA:**
- Terreni oggetto di procedura RGE 117-2022. Uso agricolo, seminativo
 - Terreni adiacenti di proprietà privata, attualmente ad uso agricolo, per lo più seminativo
 - Area cimiteriale. La cartografia catastale non risulta aggiornata sui reali confini.
 - Presenza di un salto di quota. Aree boschive incolte
 - Passaggio interpodereale segnato sulla Mappa catastale (Foglio 40)
 - Attuale accesso carrabile da strada comunale (con mezzi agricoli), attraverso il passaggio su proprietà confinante
 - Strada pubblica /aree pubbliche (* parcheggio comunale)
 - Punto di accesso carrabile e pedonale all'area
 - Possibile passaggio carrabile (mezzi agricoli) da suolo pubblico. Da verificare con l'A.C.
 - Punto di possibile accessibilità diretta (da verificare con gli Uffici tecnici comunali)

Base planimetria catastale. Scala 1:2000

0 50 m 100 m

INQUADRAMENTO FOTOGRAFICO DEL CONTESTO

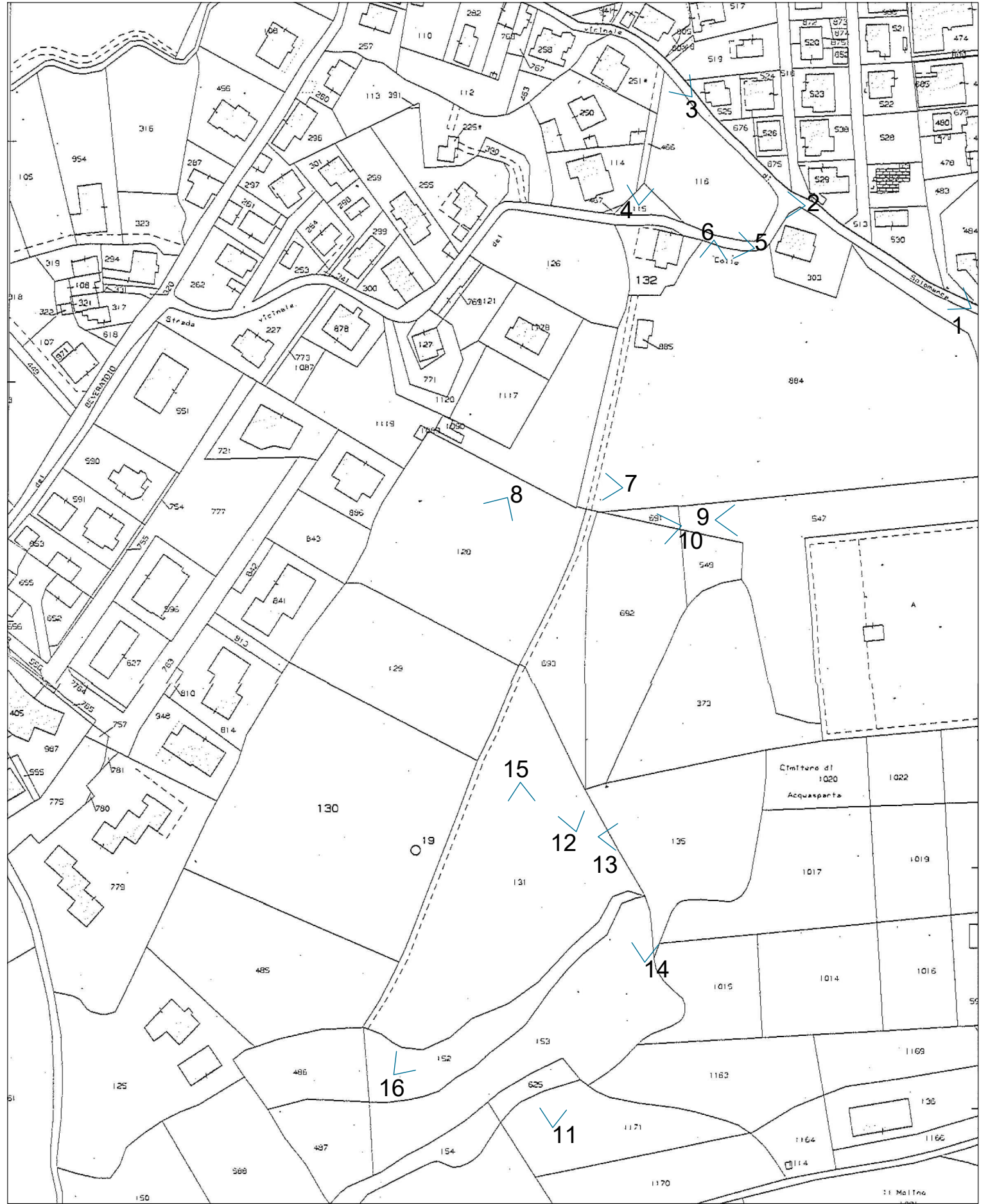

ACCESSIBILITÀ



ACCESSIBILITÀ

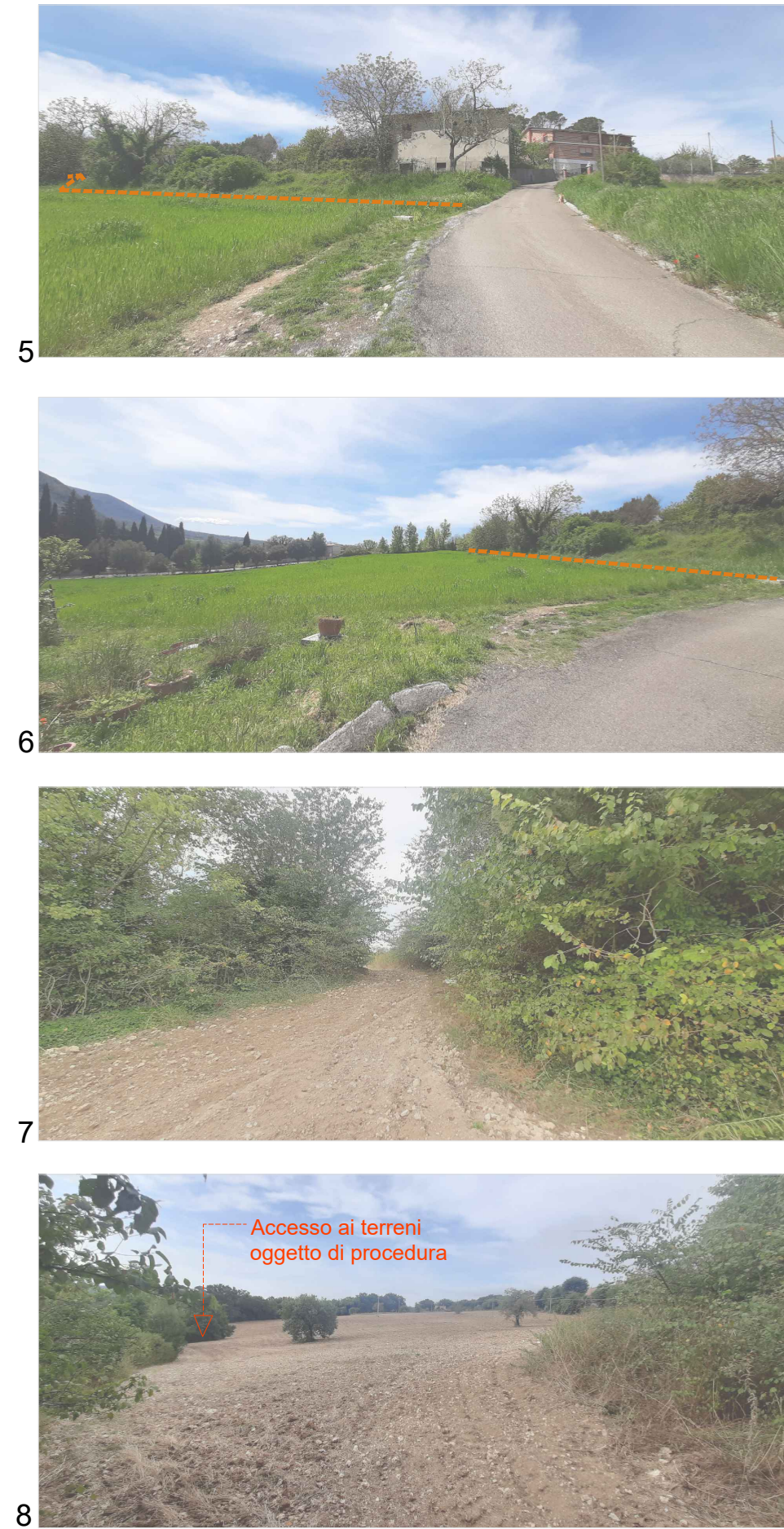

ACCESSIBILITÀ



SINGOLI LOTTI



PROCEDURA

TRIBUNALE DI TERNI

RGE 117-2022

COMUNE
ACQUASPARTA (TR)

VIA -PIAZZA
STRADA DEL COLLE

DATA UDIENZA
02.07.2025

PROROGHE/INTEGRAZIONI
Proroga 21.05.2023
Proroga 18.09.2023
Proroga 20.11.2023
Consegna 14.03.2024
Integrazione 22.04.2024
Consegna 02.06.2025

ELABORATI
L6.2
Particelle numeri:
693,131,152,153, 135
Inquadramento generale
e rilievo fotografico

SCALA
1:2000,f.s.

ORIENTAMENTO

CTU
ARCH. CECILIA BATTISTINI

CONSULENTI
GEOM. ANDREA PROIETTI
Esperto topografo

TIMBRO CERTIFICAZIONE

NOI E FILE: REG 117-2022 LOTTI 6