

**COMUNE  
DI  
NAPOLI**

**TRIBUNALE DI NAPOLI**

**PROC. ES. 161/2024**

**UBICAZIONE:** VIA POSITANO N.6 - PIANO 3 - SC. B - INT 514

**RILIEVO PLANIMETRICO DELL'IMMOBILE**



**COSIMO ALTERIO**  
Architetto

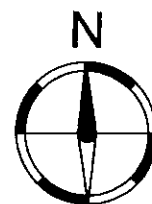

VIA NUOVA VILLA

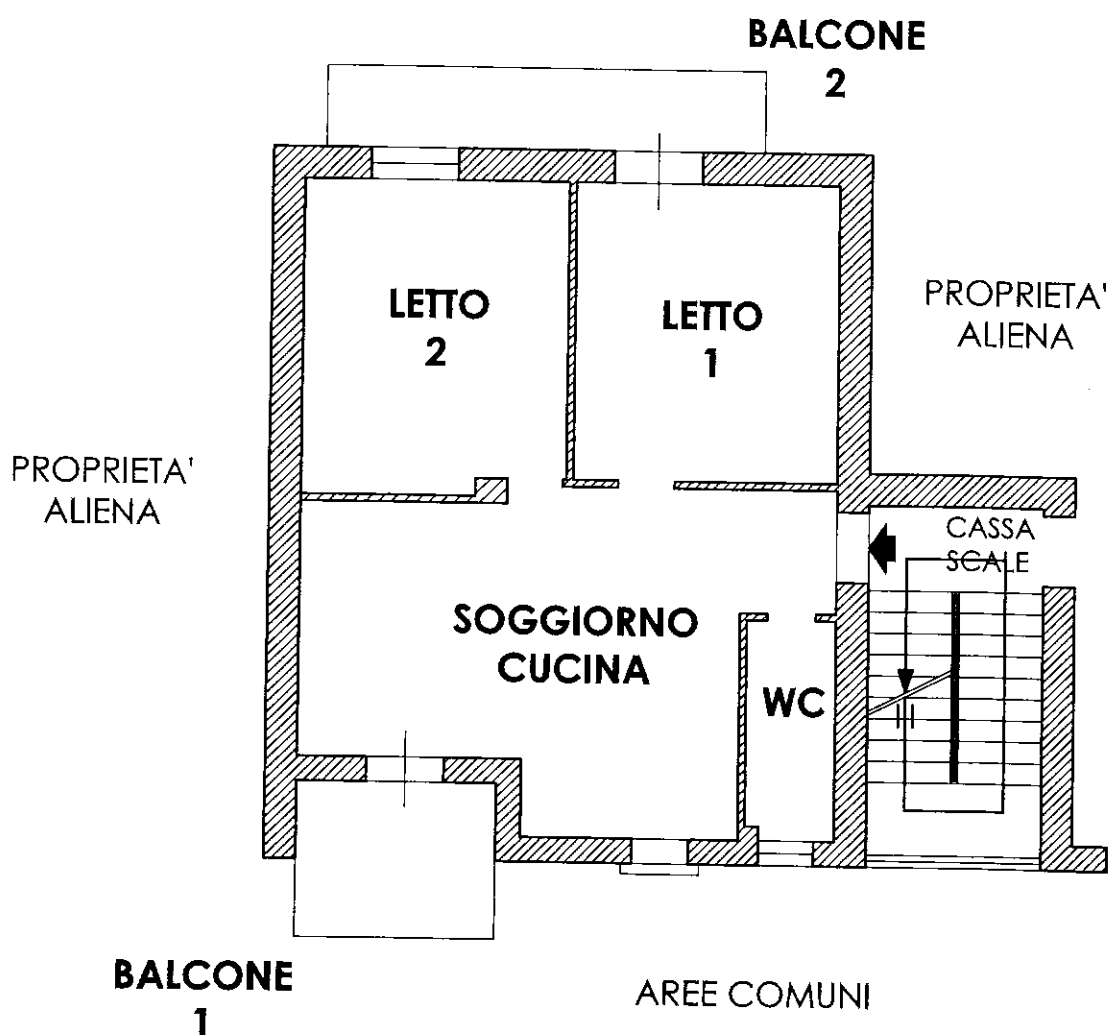

**PIANTA PIANO TERZO**  
**STATO DEI LUOGHI ATTUALE**  
**Scala 1:100**