

ELABORATO PLANIMETRICO	
Compilato da: Zotto Daniele	
Iscritto all'albo: Geometri	
Prov. Pordenone	N. 1056

Agenzia del Territorio
CATASTO FABBRICATI
Ufficio Provinciale di
Pordenone

Comune di Pravisdomini		Protocollo n. 000067025 del 28/03/2003	
Sezione:	Foglio: 17	Particella: 295	Tipo Mappale n. 2541 del 09/01/2003
Dimostrazione grafica dei subalterni			Scala 1 : 500

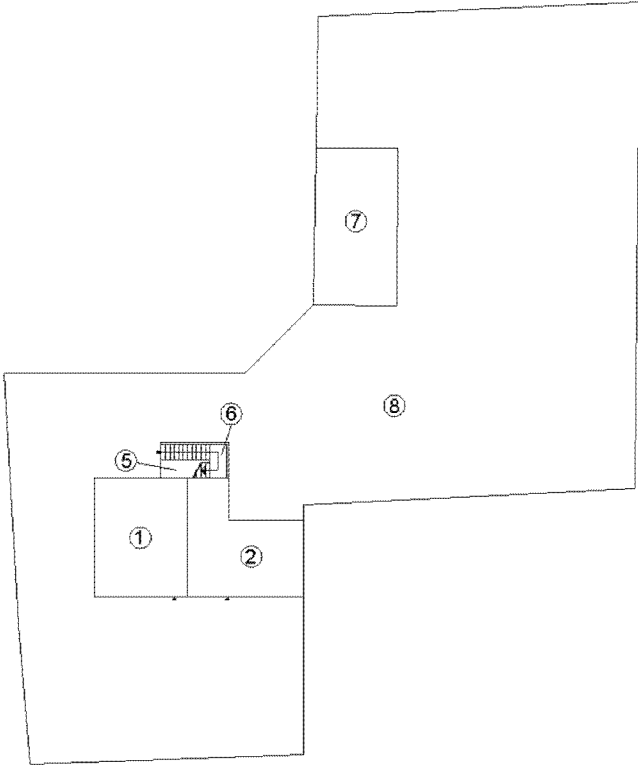

PIANO TERRA CON CORTE

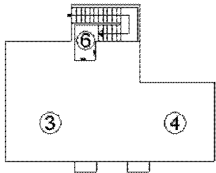

PIANO PRIMO



ACCERTAMENTO DELLA PROPRIETÀ IMMOBILIARE URBANA ELENCO DEI SUBALTERNI ASSEGNATI

Comune	Sezione	Foglio	Particella	Tipo mappale	del:
PRAVISDOMINI		17	295	2541	09/01/2003

Sub	UBICAZIONE via/piazza	n.civ	Piani	Scala	Int	DESCRIZIONE
1	STRADA DEI BONITTI		T			ABITAZIONE DI TIPO CIVILE
2	STRADA DEI BONITTI		T			ABITAZIONE DI TIPO CIVILE
3	STRADA DEI BONITTI		1			ABITAZIONE DI TIPO CIVILE
4	STRADA DEI BONITTI		1			ABITAZIONE DI TIPO CIVILE
5	STRADA DEI BONITTI		T			SOTTOSCALA, BENE COMUNE NON CENSIBILE AI SUB. 3 E 4.
6	STRADA DEI BONITTI		T-1			VANO SCALE, BENE COMUNE NON CENSIBILE AI SUB. 3 E 4.
7	STRADA DEI BONITTI		T			AUTORIMESSA, BENE COMUNE NON CENSIBILE AI SUB. 1, 2, 3, E 4.
8	STRADA DEI BONITTI		T			CORTE, BENE COMUNE NON CENSIBILE AI SUB. 1, 2, 3, E 4.

Agenzia del Territorio
CATASTO FABBRICATI
Ufficio Provinciale di
Pordenone

Dichiarazione protocollo n. 000067025 del 28/03/2003	
Planimetria di u.i.u. in Comune di Pravisdomini	
Pravisdomini civ.	
Identificativi Catastali:	Compilata da:
Sezione:	Zotto Daniele
Foglio: 17	Iscritto all'albo:
Particella: 295	Geometri
Subalterno: 4	Prov. Pordenone N. 1056

Scheda n. 1 Scala 1:200

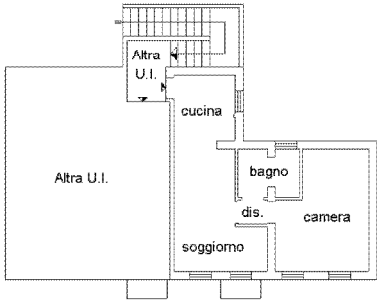

PIANTA PIANO PRIMO SUB.4 Hm= 3.10

