

Agenzia del Territorio
CATASTO FABBRICATI
Ufficio Provinciale di
Terni

Dichiarazione protocollo n. TR0089611 del 04/07/2011

Planimetria di u.i.u. in Comune di Terni

Via Di Scigliano

civ.

Identificativi Catastali:

Sezione:

Foglio: 87

Particella: 1872

Subalterno: 10

Compilata da:
Napoli Antonio

Iscritto all'albo:
Architetti

Prov. Terni

N. 364

Scheda n. 1

Scala 1:200



PIANO SEMINTERRATO

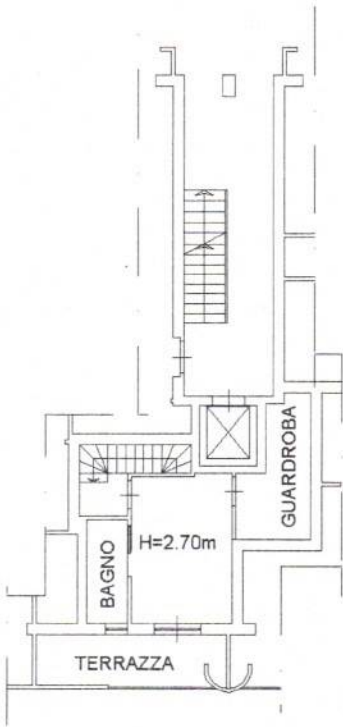

PIANO TERRA



Agenzia del Territorio
CATASTO FABBRICATI
Ufficio Provinciale di
Terni

Dichiarazione protocollo n. TR0091162 del 31/07/2012

Planimetria di u.i.u. in Comune di Terni

Via Carnano

civ. SNC

Identificativi Catastali:

Sezione:

Foglio: 87

Particella: 1884

Subalterno: 54

Compilata da:

Cannata Marco

Iscritto all'albo:

Geometri

Prov. Terni

N. 966

Scheda n. 1

Scala 1:200

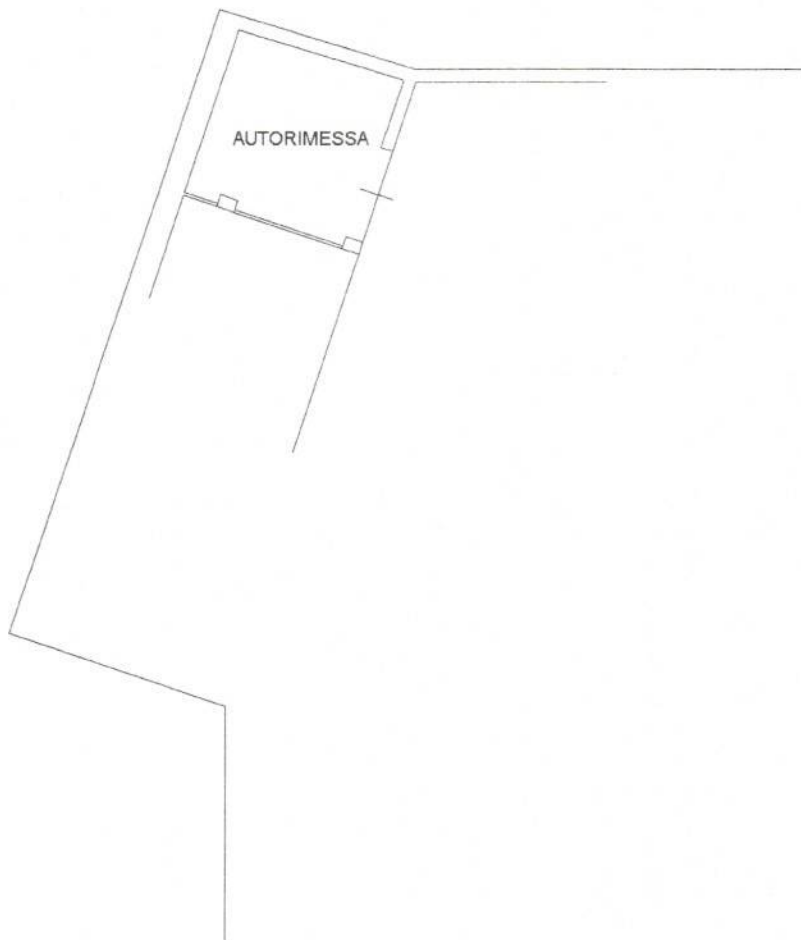

PIANO SEMINTERRATO

H.2.85

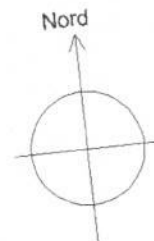

Catasto dei Fabbricati - Situazione al 06/09/2024 - Comune di TERNI(L117) - < Foglio 87 - Particella 1884 - Subalterno 54 >
VIA CARNANO n. 1-17-7 Piano S1



Scala originale 1:2000
Dimensione cornice: 534.000 x 378.000 metri
Protocollo pratica T91455/2024

Comune: (TR) TERNI
Foglio: 87

E=17000

1 Particella: 1872