

ELABORATO PLANIMETRICO

Comune di **FOSSALTA DI PORTOGRUARO**

- SUB 1 = Scoperto comune ai sub. 2-3-4-5
SUB 2 = Abitazione (P.T.)
SUB 3 = Abitazione (1° P.)
SUB 4 = Autorimessa e Tettoia
SUB 5 = Centrale termica bene comune ai sub. 2-5

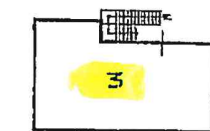
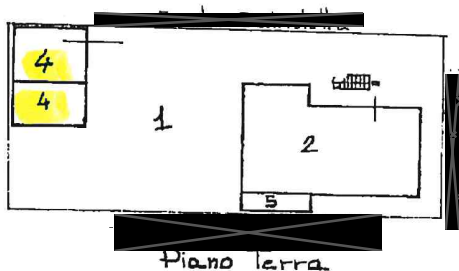

Estratto di mappa

Foglio N° 11

MAPPA 456

Scala 1:2.000

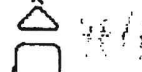

CANALE VICINIA				
VIA V. ARPIERI				
454	455	456	457	458 459

IL TECNICO

Ultima planimetria in atti

Data presentazione: 10/07/1986 - Data: 12/06/2023 - n. T278816 - Richiedente: Telematico

Totale schede: 1 - Formato di acquisizione: A4(210x297) - Formato stampa richiesto: A4(210x297) - Fattore di scala non utilizzabile



Firmato Da: ALVISE CECCHINATO Emesso Da: TI TRUST TECHNOLOGIES EIDAS CA Serial#: 15c4ee

ACCERTAMENTO DELLA PROPRIETÀ IMMOBILIARE URBANA ELENCO DEI SUBALTERNI ASSEGNATI

Comune		Sezione	Foglio	Particella	Tipo mappale	del:
FOSSALTA DI PORTOGRUARO			11	456		

Sub	UBICAZIONE via/piazza	n.civ	Piani	Scala	Int	DESCRIZIONE
						Immobile Soppresso
2	VIA V. ALFIERI	14	T			ABITAZIONI DI TIPO ECONOMICO
3	VIA V. ALFIERI	14/ BIS	1			ABITAZIONI DI TIPO ECONOMICO
4	VIA V. ALFIERI		T			STALLE, SCUDERIE, RIMESSE E AUTORIMESSE

Visura telematica





MINISTERO DELLE FINANZE

Mod. II (Nuovo Catasto Edilizio Urbano)

DIREZIONE GENERALE DEL CATASTO E DEI SERVIZI TECNICI ERARIALI

NUOVO CATASTO EDILIZIO URBANO

(R. DECRETO-LEGE 11 APRILE 1949, N. 412)

Planimetria dell'immobile situato nel Comune di Fossalta di Portogruaro

Via V. ALFIERI N° 14

Allegato alla dichiarazione presentata all'Ufficio Tecnico Erariale di VENEZIA

Scheda N.°

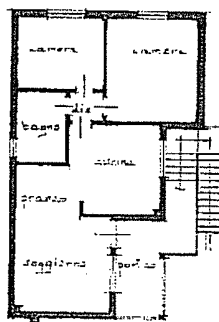

Piano Primo h=2.70

Estratto di mappa
Foglio N° 11
Mappa 456
Scala 1:22.000



ORIENTAMENTO



Scala di 1:200

SPAZIO RISERVATO PER LE ANNOTAZIONI D'UFFICIO

DATA
PROT. N°

Compilata dall'architetto

(Titolo, nome e cognome del tecnico)

PIETRO BRAVIN

Iscritto all'Albo degli Architetti
della Provincia di Pordenone

DATA

Firma

Ultima planimetria in atti

Data presentazione: 10/07/1986 - Data: 19/06/2023 - n. T120238 - Richiedente: CRTTRT56H22G914E

Fonte schede: I - Formato di acquisizione: A3(297x420) - Formato stampa richiesto: A4(210x297)

Firmato Da: ALVISE CECCHINATO Emesso Da: TI TRUST TECHNOLOGIES EIDAS CA Serial#: 15c4ee



MINISTERO DELLE FINANZE
DIREZIONE GENERALE DEL CATASTO E DEI SERVIZI TECNICI ERARIALI
NUOVO CATASTO EDILIZIO URBANO

Mod. II (Nuova Circolare)

Planimetria dell'immobile situato nel Comune di Fossalta di Portogruaro Via V. Alfieri n° 14



Allegata alla dichiarazione presentata all'Ufficio Tecnico Erariale di VENEZIA

Scheda N.°

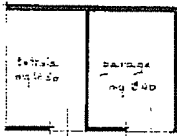

PiANO TERRA hm: 2,10

Estratto di mappa
Foglio U° 11
Papp. 456
Scala 1:2'000

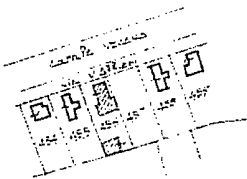

ORIENTAMENTO



Scala di 1: 200

SPAZIO RISERVATO PER LE ANNOTAZIONI D'UFFICIO

DATA
PROT. N°

Compilata dall'architetto
(Indicare nome e cognome del tecnico)

PILTRO BRAVIN
iscritto all'Albo degli Architetti
della Provincia di Pordenone

DATA

Firma:

Ultima planimetria in atti

