



Vista dalla “Piazzetta Nostra Signora di Lujan”, che in realtà corrisponde ad un parcheggio.  
In primo piano la strada provinciale n. 75 – Via Malafesta (oltre l’incrocio assume la denominazione “Via Scuole – La strada della quale si intravede l’imbocco a dx è la Via Carso)







Angolo fra la Via Malafesta e la Via Colombara. A causa della scarsa visibilità sull'incrocio a chi proviene da Via Colombara è stato apposto un semaforo a luce gialla che non risolve appieno la problematica. Da qui la delibera della Giunta Comunale per l'acquisizione dell'immobile al fine di abbatterlo per creare una zona a verde pubblico.



FOTO – E.I. 89/2023 - San Michele al Tagliamento (VE), Via Malafesta 2.





FOTO – E.I. 89/2023 - San Michele al Tagliamento (VE), Via Malafesta 2.







Si intravede, verso il basso a sx, la vasca del pozzo artesiano





FOTO – E.I. 89/2023 - San Michele al Tagliamento (VE), Via Malafesta 2.





FOTO – E.I. 89/2023 - San Michele al Tagliamento (VE), Via Malafesta 2.





FOTO – E.I. 89/2023 - San Michele al Tagliamento (VE), Via Malafesta 2.





**FOTO – E.I. 89/2023 - San Michele al Tagliamento (VE), Via Malafesta 2.**





FOTO – E.I. 89/2023 - San Michele al Tagliamento (VE), Via Malafesta 2.









FOTO – E.I. 89/2023 - San Michele al Tagliamento (VE), Via Malafesta 2.





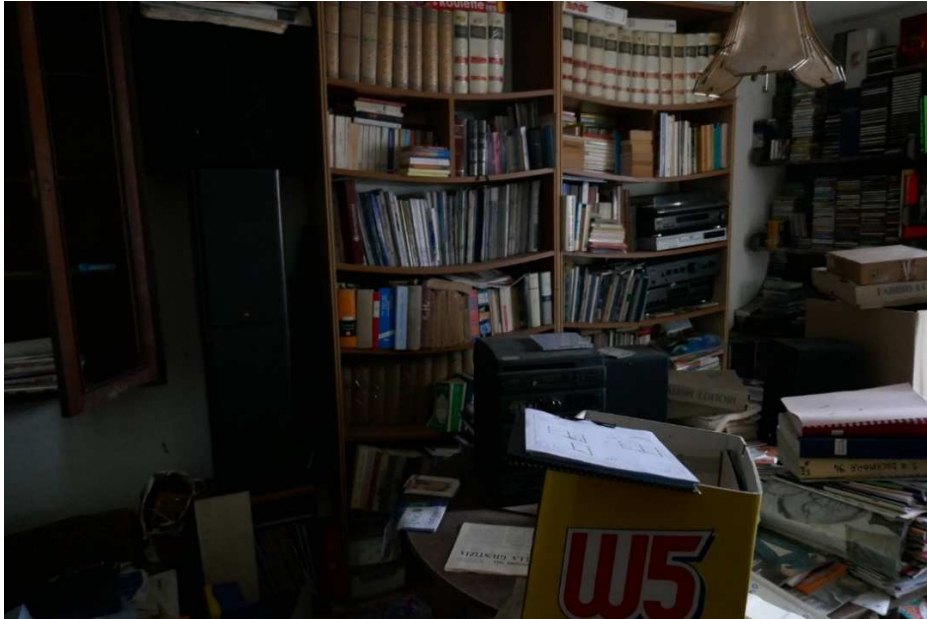







FOTO – E.I. 89/2023 - San Michele al Tagliamento (VE), Via Malafesta 2.









FOTO – E.I. 89/2023 - San Michele al Tagliamento (VE), Via Malafesta 2.





FOTO – E.I. 89/2023 - San Michele al Tagliamento (VE), Via Malafesta 2.







Porta d'ingresso alle stanze del 1° piano. Vi si accede tramite le scale esterne e dal relativo pianerottolo.









FOTO – E.I. 89/2023 - San Michele al Tagliamento (VE), Via Malafesta 2.















La soffitta è impregnata di guano di colombo. Alcuni si intravedono sullo sfondo come sagome scure.





Le scale della soffitta viste dall'alto. Si nota il copioso strato di guano, perlopiù ormai secco.