

MODULARIO
F. rig. rend. 487



MINISTERO DELLE FINANZE
DIREZIONE GENERALE DEL CATASTO E DEI SS.TT.EE.
CATASTO EDILIZIO URBANO (RDL 13-4-1939, n. 652)

MOD. **BM** (CEU)

LIRE
250

Planimetria di u.i.u. in Comune di SENAGO via RISORGIMENTO civ. 20

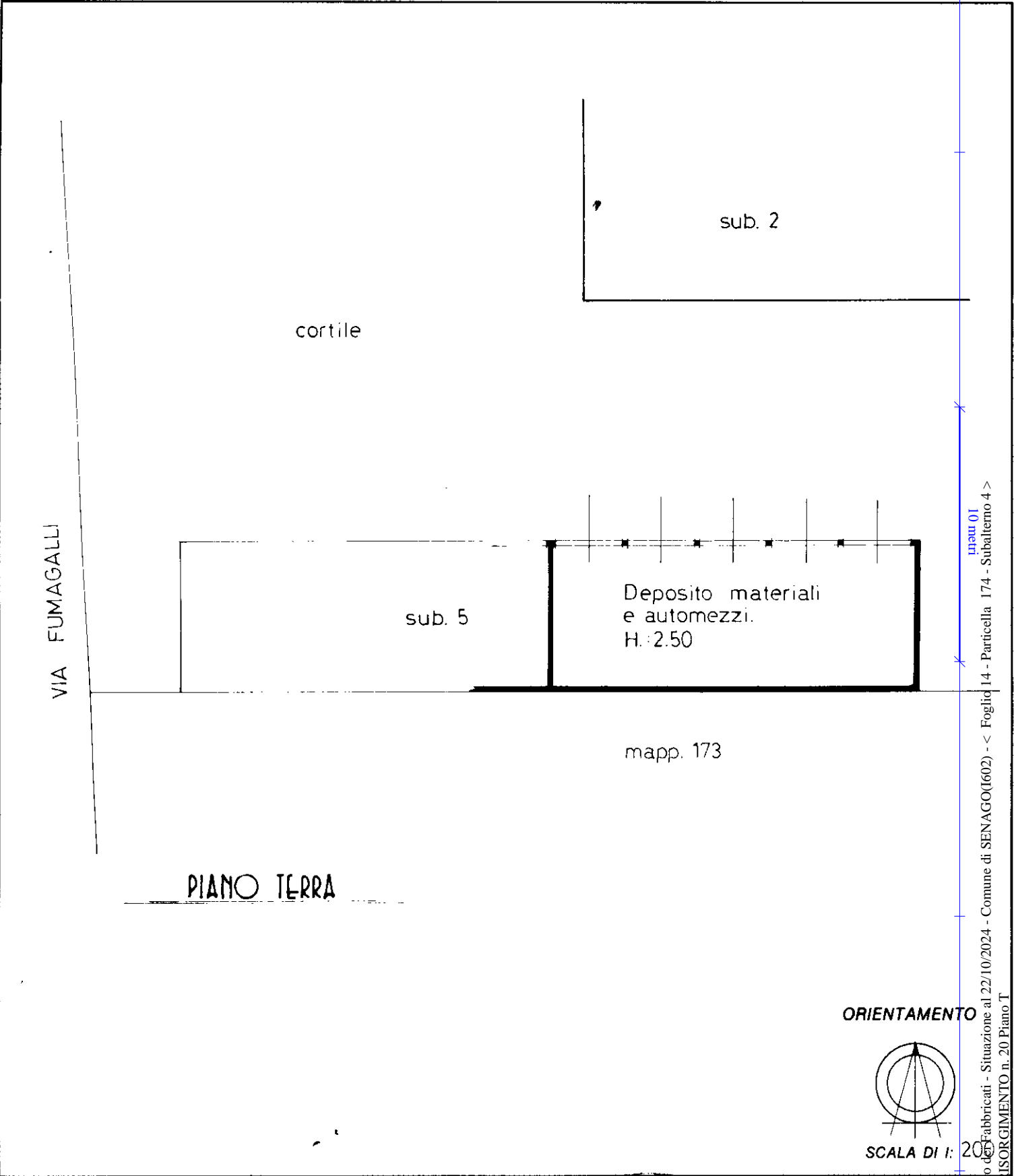

Roma - Istituto Poligrafico - Zecch dello Stato - P.V.

Catasto Edilizio Urbano - Situazione al 22/10/2024 - Comune di SENAGO(1602) - < Foglio 14 - Particella 174 - Subalterno 4 >
VIA RISORGIMENTO n. 20 Piano T

Dichiarazione di N.C. <input checked="" type="checkbox"/> Denuncia di variazione <input type="checkbox"/> Ultima planimetria in atti	Compilata dal <u>ARCHITETTO</u> <u>MARIO MILANI</u> (Titolo, cognome e nome)	RISERVATO ALL'UFFICIO
Identificativi catastali: F. <u>174</u> n. <u>174</u> sub. <u>4</u>	Isritto all'elenco de <u>ARCHITETTI</u> <u>MILANO</u> della provincia di <u>MILANO</u> data <u>20-1-88</u> Firma <u>[Signature]</u>	

MODULARIO
F. rig. rend. 487



MINISTERO DELLE FINANZE
DIREZIONE GENERALE DEL CATASTO E DEI SS.TT.EE.
CATASTO EDILIZIO URBANO (RDL 13-4-1939, n. 652)

MOD. **BN** (CEU)

LIRE
250

Planimetria di u.i.u. in Comune di SENAGO via RISORGIMENTO civ. 20

VIA FUMAGALLI

cortile

sub. 2

sub. 4

Deposito
materiale
automezzi
H: 2.50

sub. 6

mapp. 173

PIANO TERRA

ORIENTAMENTO

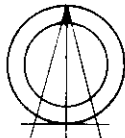

SCALA DI 1: 20

Dichiarazione di N.C. ☒

Denuncia di variazione ☐

Compilata dal

ARCHITETTO

(Titolo, cognome e nome)

MARIO MILANI

Iscritto all'albo de

ARCHITETTI

della provincia di

MILANO

data

20.1.88

Firma

RISERVATO ALL'UFFICIO

Ultima planimetria in atti

Identificativi catastali

Data presentazione: 08/02/1988 - Data: 22/10/2024 - n. T425008 - Richiedente: RMLFBG76S12F205V

Totale sch. 1 - Formato di acquisizione: A4 (210x297) - Formato stampa richiesto: A4 (210x297)

n. 174 sub. 5

MODULARIO
F. rig. rend 407



MINISTERO DELLE FINANZE
DIREZIONE GENERALE DEL CATASTO E DEI SS.TT.EE.
CATASTO EDILIZIO URBANO (RDL 13-4-1939, n. 652)

MOD. **BN** (CEU)

LIRE
250

Planimetria di u.i.u. in Comune di SENAGO via RISORGIMENTO civ. 20

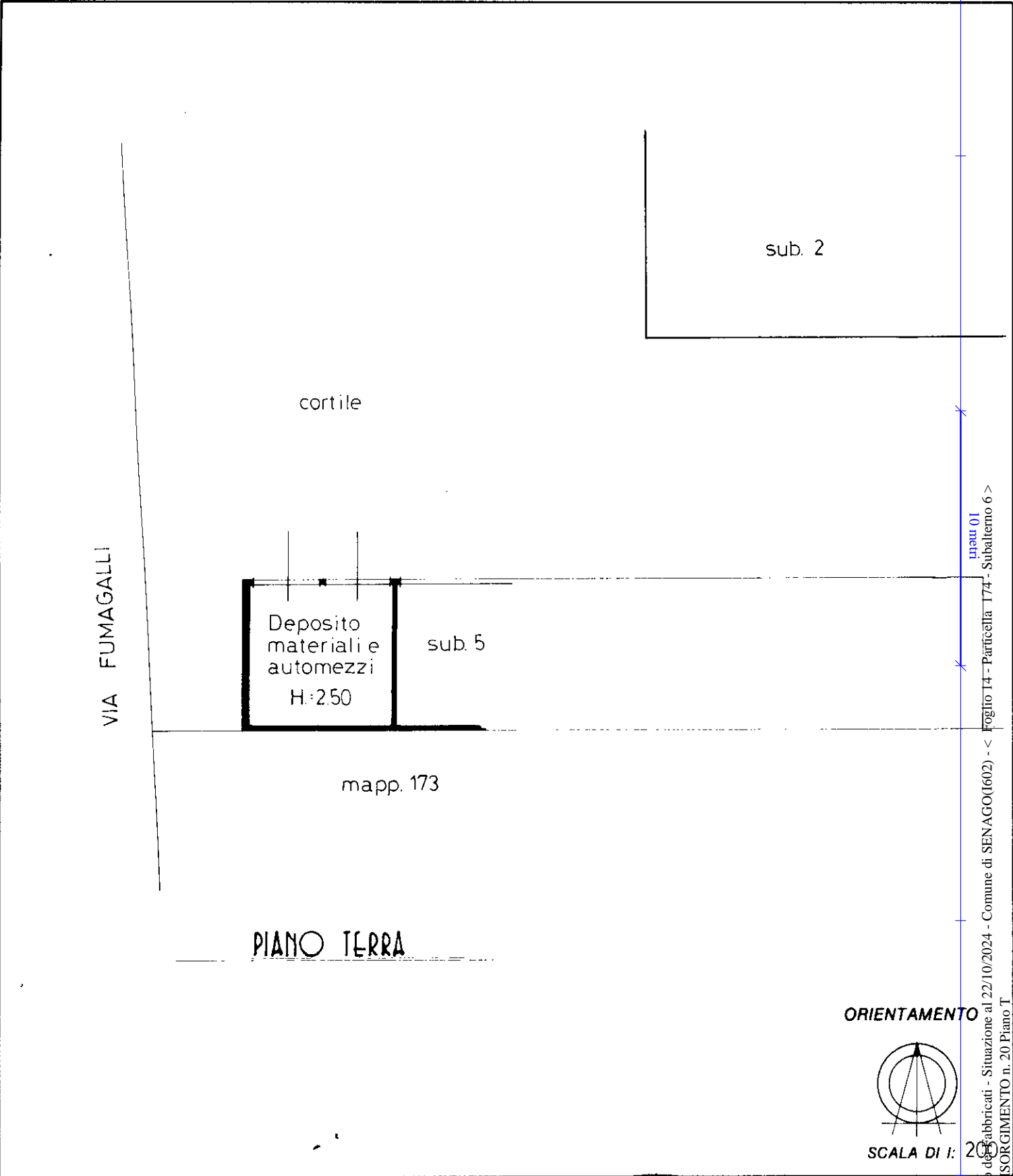

man 01
Foglio 14 - Particella 174 - Subalterno 6 >
Catasto degli abbircati - Situazione al 22/10/2024 - Comune di SENAGO(1602) - <
VIA RISORGIMENTO n. 20 Piano T

Roma - Istituto Poligrafico e Zecca dello Stato - P.V.

Dichiarazione di N.C. <input checked="" type="checkbox"/>	Compilata dal <u>ARCHITETTO</u>
Denuncia di variazione <input type="checkbox"/>	(Titolo, cognome e nome) <u>MARIO MILANI</u>
Ultima planimetria in atti	Isritto all'albo de <u>ARCHITETTI</u>
Data presentazione: 08/02/1988 - Data: 22/10/2024 - n. T425672 - Richiedente: RMLFBG76S12F205V	<u>MILANO</u>
Totale schede T: Fornitatore di acquisizione: A4 della provincia di Milano - data stampa catastale: A4 (21x29,7 cm) - n. 36601	data <u>20-1-88</u> Firma <u>[Signature]</u>
F. 174 sub. 6	

RISERVATO ALL'UFFICIO

ORIENTAMENTO

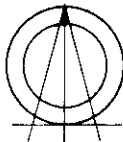

SCALA DI 1: 20

MODULARIO
F. rig. rend. 497



MINISTERO DELLE FINANZE
DIPARTIMENTO DEL TERRITORIO

CATASTO EDILIZIO URBANO (RDL 13-4-1939, n. 652)

MOD. **BN** (CEU)

LIRE
500

Planimetria di u.i.u. in Comune di SENAGO via RISORGIMENTO civ. 20

ESTRATTO MAPPA

Fg. 14 mapp. 174

SCALA 1:1000

PIANO TERRA

ALTRA
U.I.

STESSA DITTA

mapp. 179

ALTRA DITTA

ALTRA U.I.

stessa ditta
altra U.I.

BOX

H=2.30

ALTRA DITTA/ALTRA U.I.

mapp. 428

ORIENTAMENTO

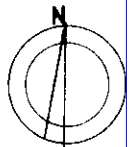

SCALA DI 1: **200**

Dichiarazione di N.C. ☒

Denuncia di variazione ☐

Compilata dal dott. arch.

(Titolo, cognome e nome)

ROTTINO ANTONIO

ARCHITETTI

MILANO

RISERVATO ALL'UFFICIO

Data presentazione: 17/10/1996 - Data: 22/10/2024 - n. T427540 - Richiedente: RMLFBG76S12F205V

Totale schede: 14 - Formato di acquisizione: A4(210x297) - Formato standard: A4(210x297) - Foglio: 14 - Particella: 174 - Subalterno: 701

n. 174 sub 701 della provincia di MILANO

data _____ Firma _____

MODULARIO
F. rig. rend. 497



MINISTERO DELLE FINANZE

DIPARTIMENTO DEL TERRITORIO

CATASTO EDILIZIO URBANO (RDL 13-4-1939, n. 652)

MOD. BN (CEU)

LIRE
500

Planimetria di u.i.u. in Comune di **SENAGO** via **RISORGIMENTO** civ. **20**

ESTRATTO MAPPA

Fg. 14 mapp. 174

SCALA 1:1000

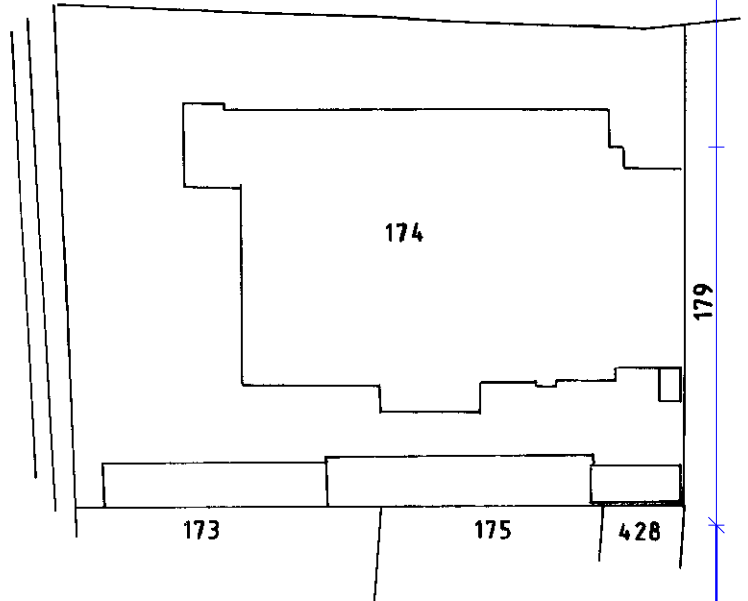

PIANO TERRA

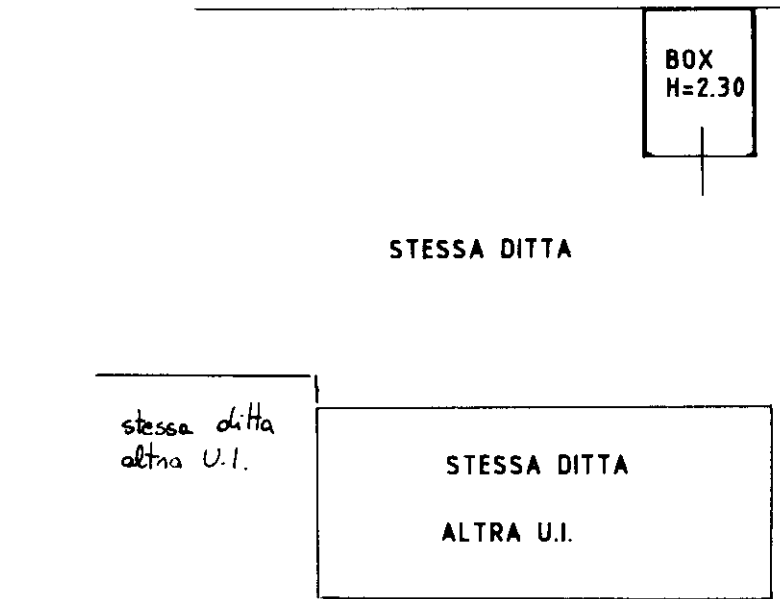

mapp. 179

ALTRA DITTA

ALTRA U.I.

ALTRA DITTA/ALTRA U.I.

mapp. 428

ORIENTAMENTO

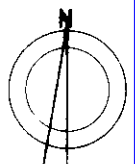

SCALA DI 1: **200**

Dichiarazione di N.C. ☒

Denuncia di variazione ☐

Compilata dal **dott. arch.**

ROTTINO ANTONIO

RISERVATO ALL'UFFICIO

Data presentazione: 17/10/1996 - Data: 22/10/2024 - n. T428344 - Richiedente: RMLFBG76S12F205V

Totale schede: 1 - Formato di acquisizione: A4(210x297) - Formato stampato: A4(210x297) - n. 5153

Identificativo catastale: **174** sub **702**

Scritto all'atto di **ARCHITETTI** della provincia di **MILANO**

data **17/10/1996** Firma **[Signature]**

MODULARIO
F. rig. rend. 497



MINISTERO DELLE FINANZE
DIPARTIMENTO DEL TERRITORIO

CATASTO EDILIZIO URBANO (RDL 13-4-1939, n. 652)

MOD. **BN** (CEU)

LIRE
500

Planimetria di u.i.u. in Comune di SENAGO via RISORGIMENTO civ. 20

ESTRATTO MAPPA

Fg. 14 mapp. 174

scala 1:1000

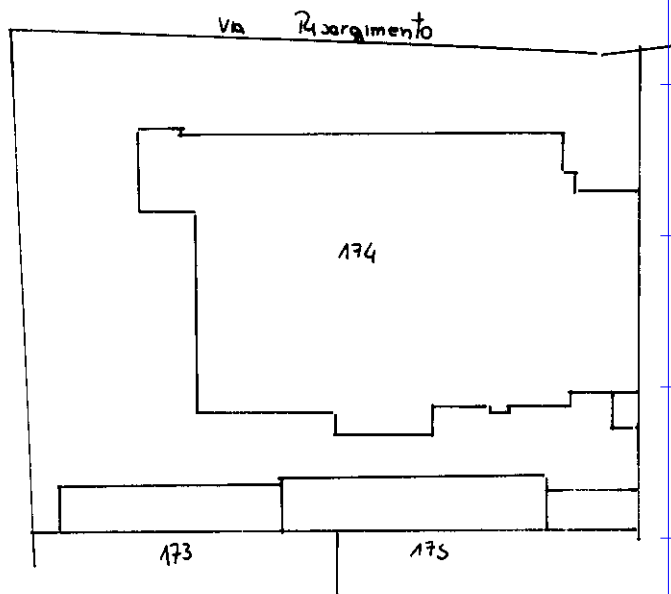

Piano Terra

H = 2.70 mt

STESSA DITA ALTRA U.I.

cortile della ditta

STESSA DITA ALTRA U.I.

Tettoia

STESSA DITA
ALTRA U.I.

ORIENTAMENTO
mondo

SCALA DI 1:500

Dichiarazione di N.C. ☐
Ultima planimetria in via ☒
Denuncia di variazione

Compilata dal dot. arch. Pitto
(Titolo, cognome e nome)

ROTTINO ANTONIO

iscritto all'albo dei geometri

della provincia di VILANO n. 5153

data 22/10/2024 Firma ...

RISERVATO ALL'UFFICIO

Data presentazione: 17/10/1996 - Data: 22/10/2024 - n. T428609 - Richiedente: RMLFBG76S12F205V

Totale schede 14 - Formato di acquisizione: A4(210x297) - Formato stampa richiesto: A4(210x297)

F. 14 sub. 703

n. 174 sub. 703

Ultima planimetria in atti

Agenzia del Territorio
CATASTO FABBRICATI
Ufficio provinciale di
Milano

Dichiarazione protocollo n. MI1177303 del 31/12/2009
Planimetria di u.i.u. in Comune di Senago
Viale Risorgimento

Identificativi Catastali:
Sezione: 14
Foglio: 174
Particella: 174
Subalterno: 707

Compilata da:
Ingenito Aniello
Iscritto all'albo:
Geometri
Prov. Milano
N. 9268

Scheda 1 - Scala 1: 500

civ. 20

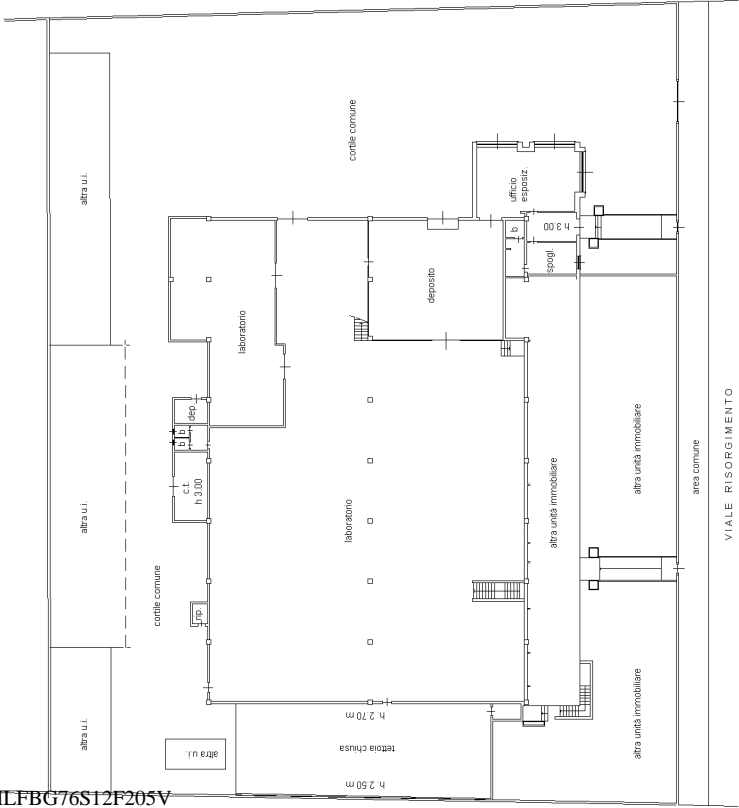

PIANO TERRA
H. 5.00 m

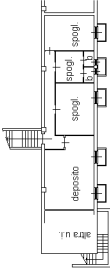

PIANO INTERRATO
H. 3.00 m