

MODULARIO
F. - Cat. S. T. - 315

MOD. B (Nuovo Catasto Edilizio Urbano)

NUOVO CATASTO EDILIZIO URBANO

(R. DECRETO-LEGGE 13 APRILE 1939, N. 652)

Planimetria dell'immobile situato nel Comune di ROZZANO Via TOGLIATTI 114
Ditta DOTT. ANNAROSA ZUFFI IN FACCHINI
Allegata alla dichiarazione presentata all'Ufficio Tecnico Erariale di MILANO

SCHEDA DI RISCONTRO T. n° 15802

PIANO TERRENO

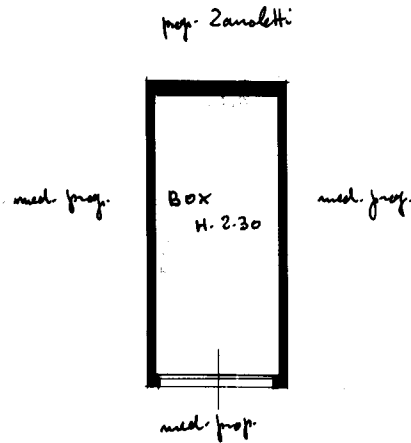

ORIENTAMENTO



SCALA DI 1:100

SPAZIO RISERVATO PER LE ANNOTAZIONI D'UFFICIO

DATA
PROT. N°

LIBRERIA DEGLI UFFICI
20121 MILANO
Via S. Tursi, 26 - Telefono 850271
CONCESSIONARIA AUTORIZZATA

Compilata dal DOTT. ARCH.
UMBERTO LECCHI
(Titolo, nome e cognome del tecnico)

Iscritto all'Albo de gli Architetti
della Provincia di Milano

DATA 25 FEB. 1969

Firma: DOTT. ARCH. UMBERTO LECCHI
MILANO - Tel. 249.80.109
MILANO - Tel. 249.80.109

10 metri

Catasto dei Fabbricati - Situazione al 10/01/2025 - Comune di ROZZANO(H623) - < Foglio 23 - Particella 166 - Subalterno 3 >
VIALE PALMIRO TOGLIATTI n. 114 Piano T

Ultima planimetria in atti