

Agenzia del Territorio
CATASTO FABBRICATI
Ufficio Provinciale di
Milano

Dichiarazione protocollo n. MI1123250 del 11/12/2009

Planimetria di u.i.u. in Comune di Milano

Via Varesina

civ. 62

Identificativi Catastali:

Sezione:

Foglio: 126

Particella: 224

Subalterno: 713

Compilata da:

Ragazzi Alberto

Iscritto all'albo:
Architetti

Prov. Milano

N. 4232

Scheda n. 1

Scala 1:200

PIANO 1°

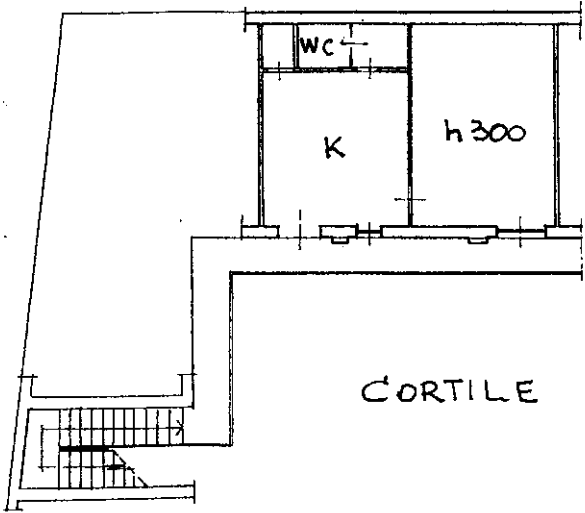

CORTILE

Catasto dei Fabbricati - Situazione al 15/01/2025 - Comune di MILANO(F205) - < Foglio 126 - Particella 224 - Subalterno 713 >
VIA VARESINA n. 62 Piano 1

Ultima planimetria in atti