

MARCALLO CON CASONE (MI) VIA N. COPERNICO n. 43 - APPARTAMENTO AL PIANO TERRENO
CON PICCOLA AREA PERTINENZIALE OLTRE BOX AUTORIMESSA AL PIANO SEMINTERRATO

N.C.E.U. Fg. 10 - mapp. 505 - subb. 704 e 713

PLANIMETRIA STATO DI FATTO

PIANO TERRENO H. 2,70 m.

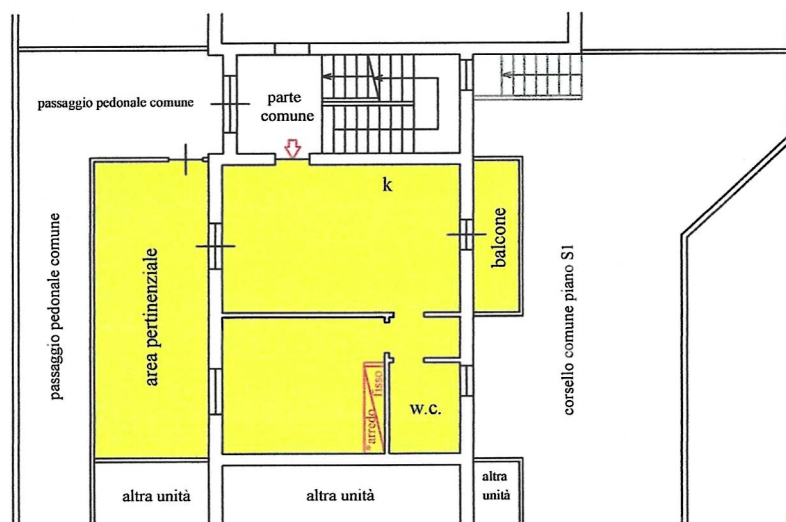

PIANO SEMINTERRATO H. 2,40 m.

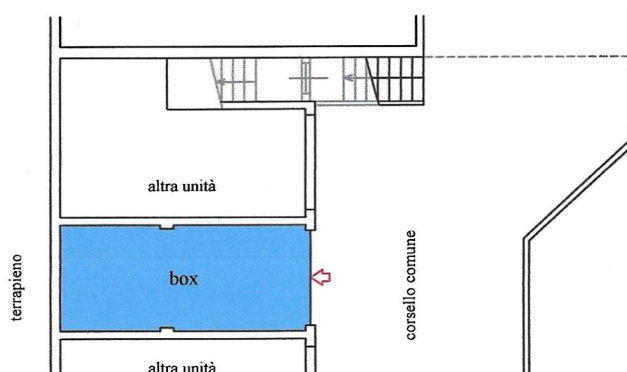

sub. 704

sub. 713

* arredo fisso da ripristinare

scala 1:200

orientamento



tavola 1 di 1

date rilievi 7/11/2024
27/11/2024

planimetria schematica ad uso estimativo

GEOM. MICHELE BERARDINI

VIA PALADINI 5 - 20133 MILANO TEL 026693402

ALBO GEOMETRI DI MILANO N. 8431

ALBO CONSULENTI TRIBUNALE DI MILANO N. 9503

