

F. - Cat. S. T. - 315

NUOVO CATASTO EDILIZIO URBANO

(R. DECRETO-LEGGI 13 APRILE 1939, N. 652)

Planimetria dell'immobile situato nel Comune di SEGRATE Via Settima Strada N° 53
Ditta MILANO SANFELICE S.p.A con sede in Milano
Allegata alla dichiarazione presentata all'Ufficio Tecnico Erariale di MILANO

Scheda di dich...0644724

Piano 4°

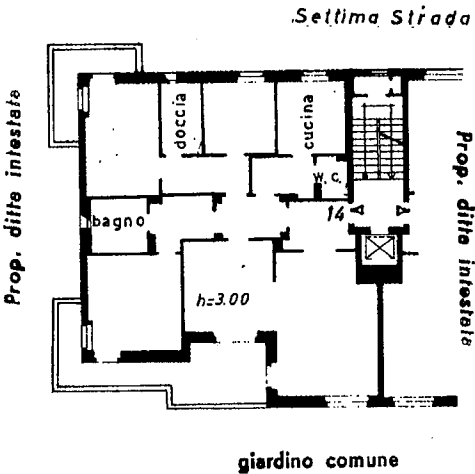

Piano terreno

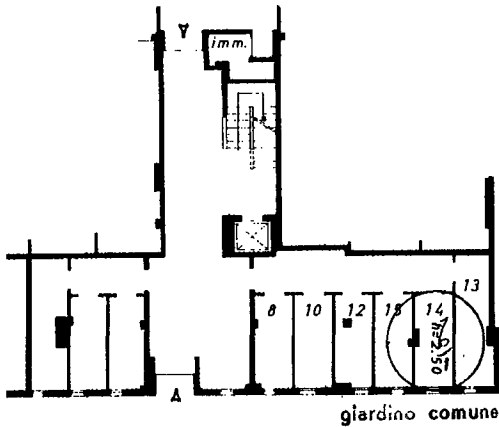

ORIENTAMENTO



SCALA DI 1:200

SPAZIO RISERVATO PER LE ANNOTAZIONI D'UFFICIO

DATA
PROT. N°

16 NOV. 1970

4211

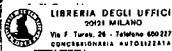

Compilato da:

Iscritto all'Albo de ingegneri
della Provincia di MILANO

DATA 20 Settembre 1970

Firma:))

Ultima planimetria in atti

MODULARIO
F. - Cat. S. T. - 315

MOD. B (Nuovo Catasto Edilizio Urbano)

NUOVO CATASTO EDILIZIO URBANO

(R. DECRETO-LEGGI 15 APRILE 1939, N. 652)

Planimetria dell'immobile situato nel Comune di SEGRATE Via Settima Strada N° 53
Ditta MILANO SANFELICE S.p.A con sede in Milano
Allegata alla dichiarazione presentata all'Ufficio Tecnico Erariale di MILANO

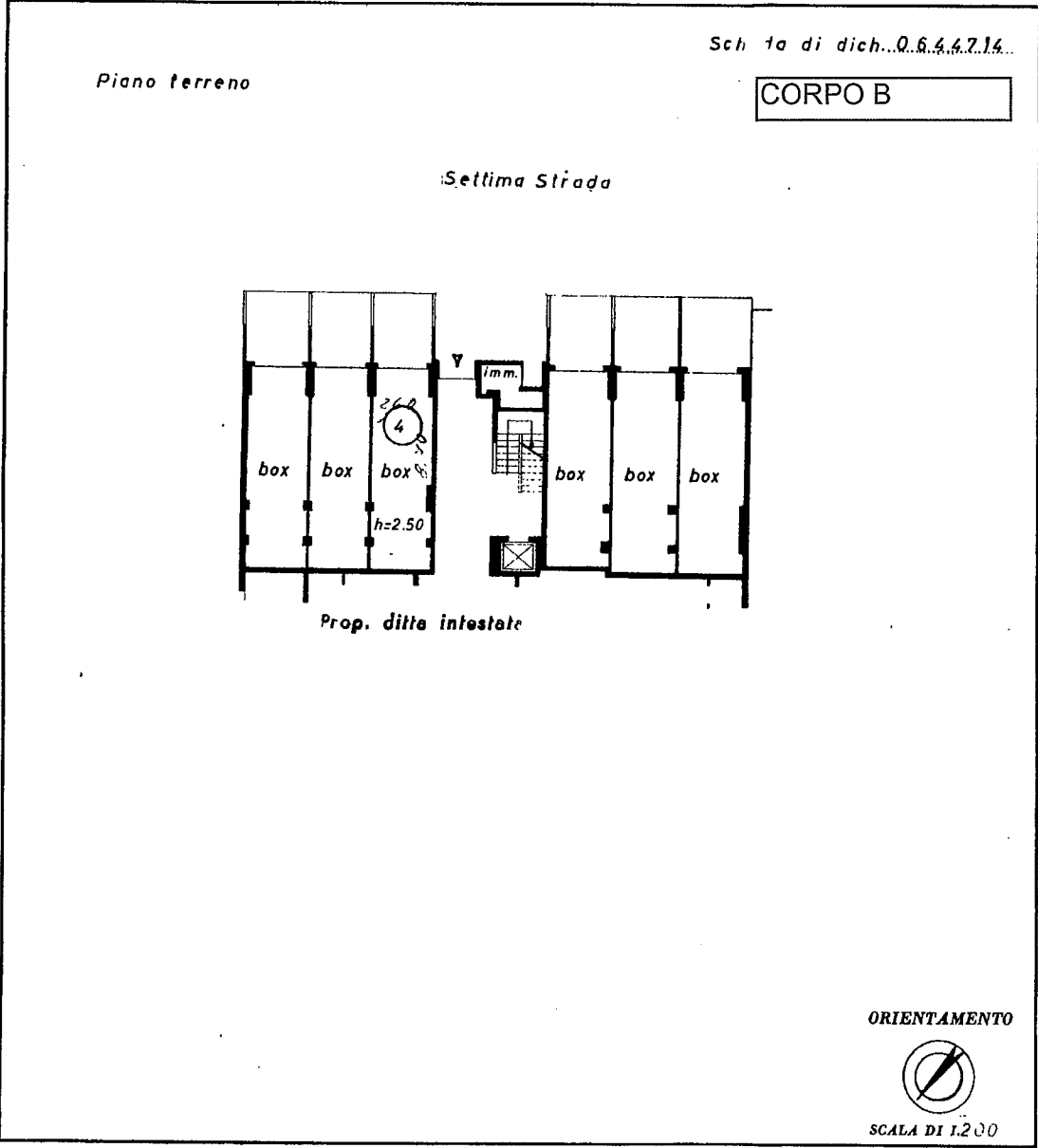

SPAZIO RISERVATO PER LE ANNOTAZIONI D'UFFICIO

DATA 16 NOV 1970

PROT. N° 4200

LIBRERIA DEGLI UFFICI

20121 MILANO

Via F. Testi, 28 - Telefono 850.227

CONCESSIONARIA AUTORIZZATA

Compilata dal

Iscritto all'Albo de

della Provincia di MILANO

DATA 20 Settembre 1970

Firma:

Ultima planimetria in atti