

Agenzia del Territorio  
**CATASTO FABBRICATI**  
Ufficio Provinciale di  
Milano

Dichiarazione protocollo n. MI0333681 del 12/04/2007

Planimetria di u.i.u. in Comune di Milano

Via Castelvetro Lodovico

civ. 1

Identificativi Catastali:

Sezione:

Foglio: 260

Particella: 30

Subalterno: 703

lbo:

Prov. Como

N. 917

Scheda n. 1

Scala 1:200

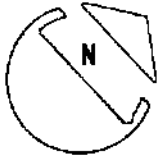
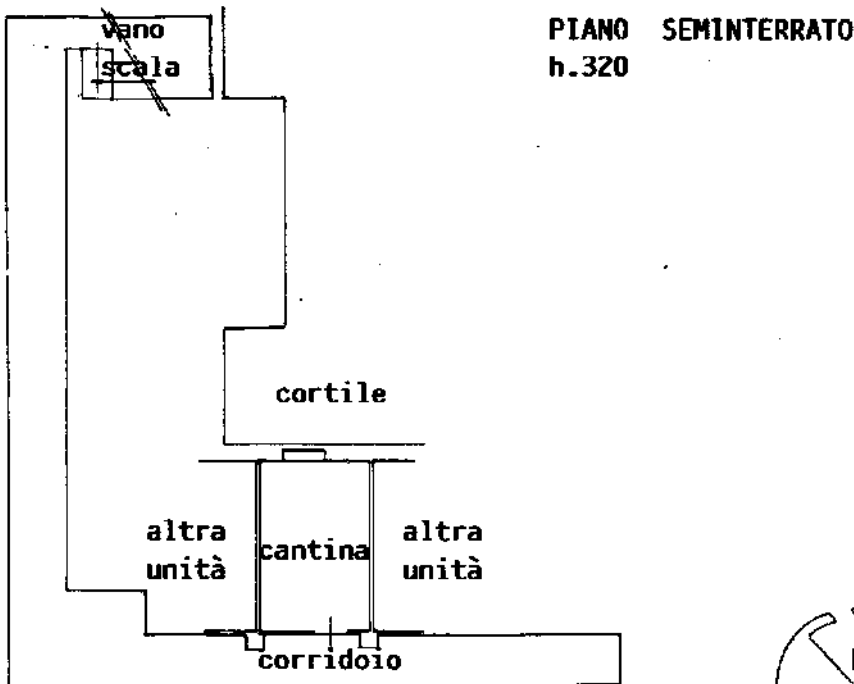
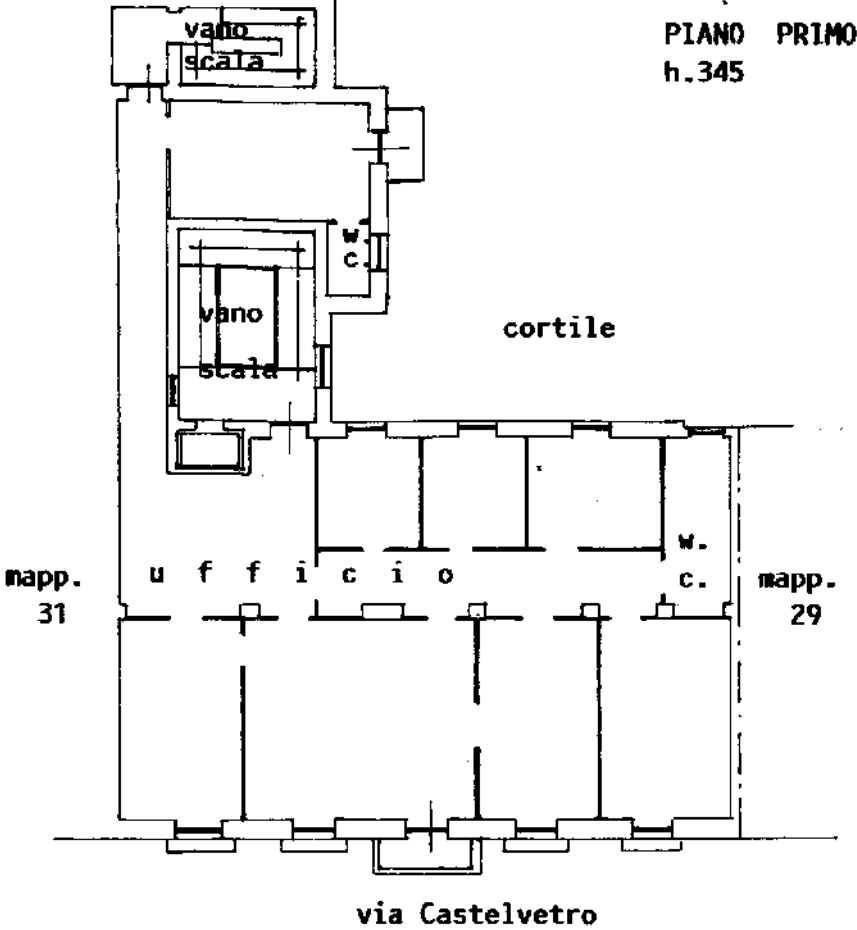

Ultima planimetria in atti