

Agenzia del Territorio  
CATASTO FABBRICATI  
Ufficio Provinciale di  
Milano

Dichiarazione protocollo n. MI0757208 del 17/10/2012

Planimetria di u.i.u. in Comune di Milano

Via Lodovico Castelvetro

civ. 1

Identificativi Catastali:

Sezione:

Foglio: 260

Particella: 30

Subalterno: 705

Compilata da:

albo:

Prov. Milano

N. 16414

Scheda n. 1

Scala 1:200

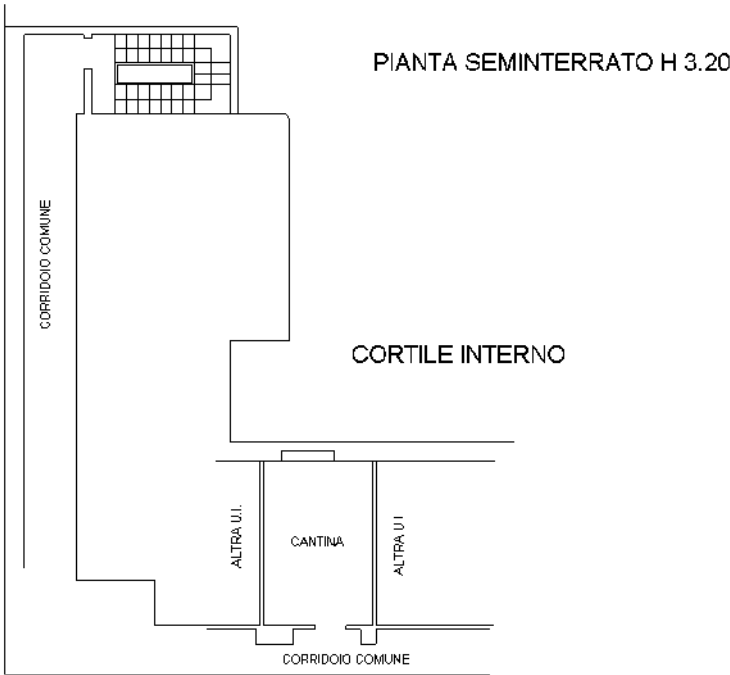
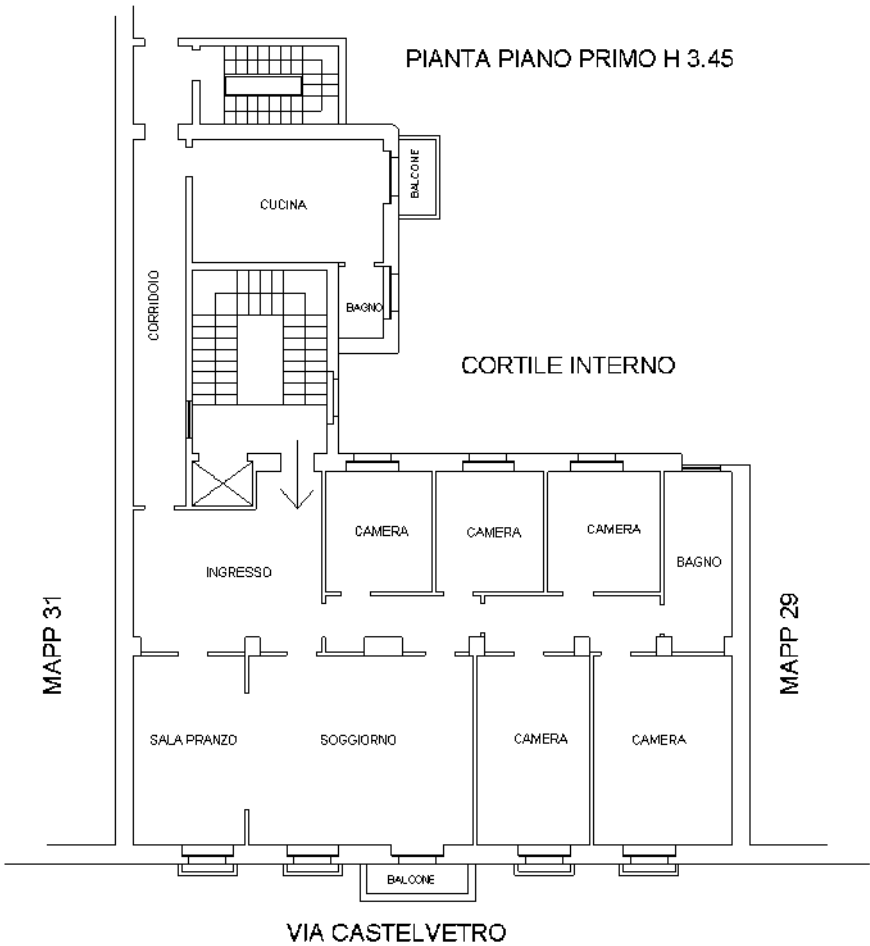

Ultima planimetria in atti