

**Tribunale di Terni**  
**Esecuzione Immobiliare N.R.G. 74/2024**  
**Allegato “D”**  
**Planimetria catastale**  
**Amelia Fg. 72 P.IIa 780 Sub. -**

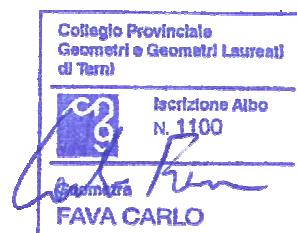

Agenzia del Territorio  
**CATASTO FABBRICATI**  
Ufficio Provinciale di  
Terni

Dichiarazione protocollo n. TR0046385 del 16/06/2004

Planimetria di u.i.u. in Comune di Amelia

Strada Di Santa Maria

civ.

Identificativi Catastali:

Sezione:

Foglio: 72

Particella: 780

Subalterno:

Compilata da:

Iscritto all'albo:

Prov.

N.

Scheda n. 1

Scala 1:200

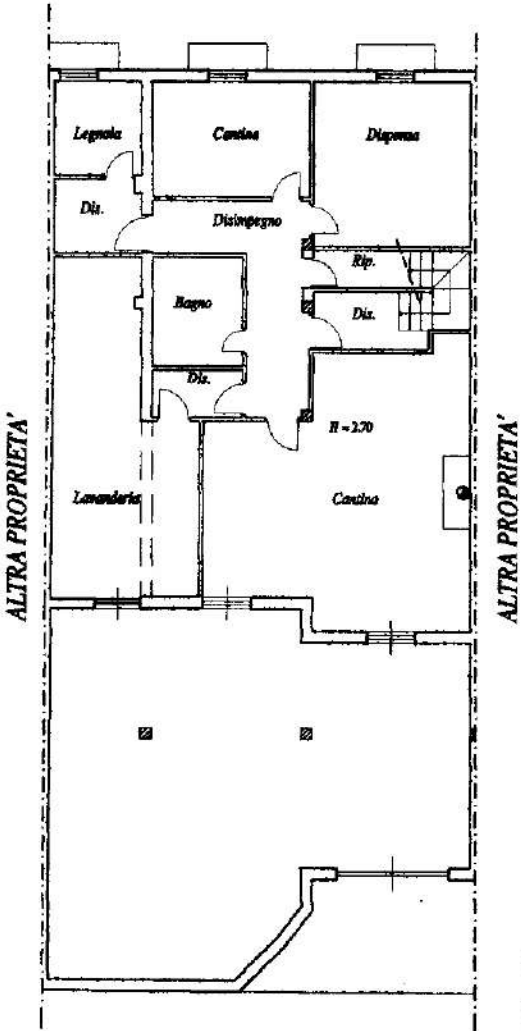

PIANO INTERRATO RAPP. 1:200

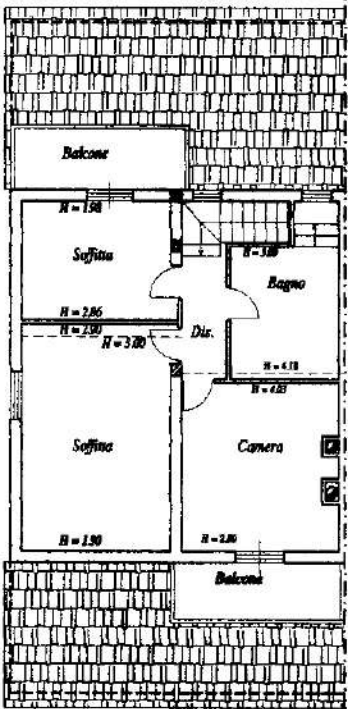

PIANO PRIMO RAPP. 1:200

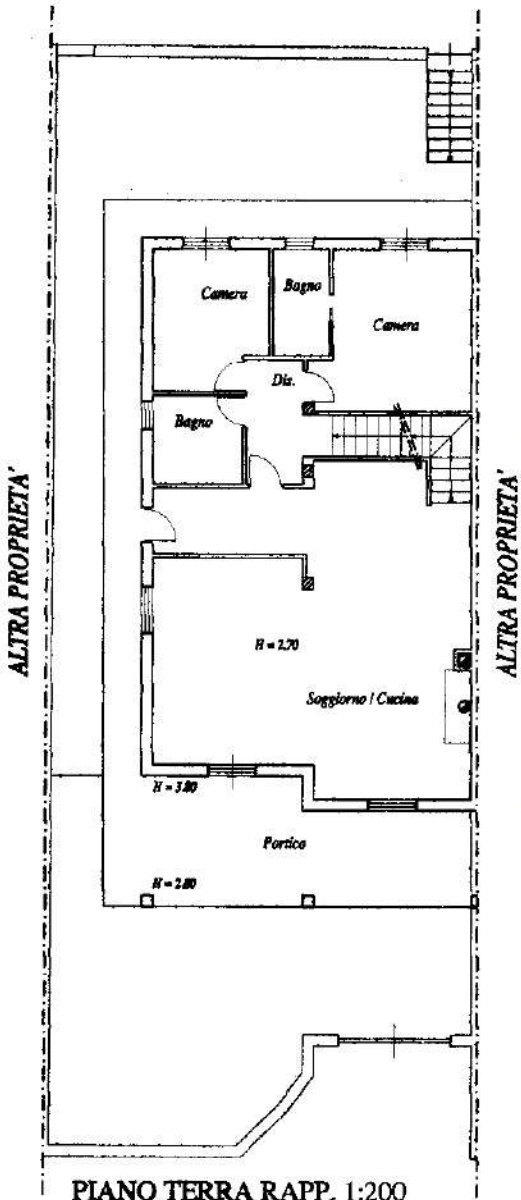

PIANO TERRA RAPP. 1:200

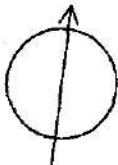

Ultima planimetria in atti