

**Tribunale di Terni**

**Esecuzione Immobiliare N.R.G. 99/2024**

**Allegato “D”**

**Elenco Subalterni, Elaborato Planimetrico  
e Planimetrie Catastali**

**Orvieto Fg. 124 P.IIa 62 Sub 2, 3, 4 e 5**



## ACCERTAMENTO DELLA PROPRIETA' IMMOBILIARE URBANA ELENCO DEI SUBALTERNI ASSEGNATI

Comune	Sezione	Foglio	Particella	Tipo mappale	del:
ORVIETO		124	62		

Sub	UBICAZIONE via/piazza	n.civ	Piani	Scala	Int	DESCRIZIONE
						Immobile Soppresso
1	STRADA DELLA PATARINA		T			Bene comune non censibile
2	STRADA DELLA PATARINA		T			MAGAZZINI E LOCALI DI DEPOSITO
3	STRADA DELLA PATARINA		T			MAGAZZINI E LOCALI DI DEPOSITO
4	STRADA DELLA PATARINA		T			TETTOIE CHIUSE O APERTE
5	STRADA DELLA PATARINA		T			TETTOIE CHIUSE O APERTE

---

Visura telematica



**MINISTERO DELLE FINANZE  
DIPARTIMENTO DEL TERRITORIO**
Ufficio del TERRITORIO di TERNI**ELABORATO PLANIMETRICO**Pag. n. 1 di 3

Ubicazione e riferimenti catastali dell'immobile

Comune ORVIETOC.T. Fgl. 124 Mapp. 62Via/piazza loc. L. Patarinan. 545C.E.U. Fgl. 124 Mapp. 62**ESTRATTO DI MAPPA**

scale 1:20 00

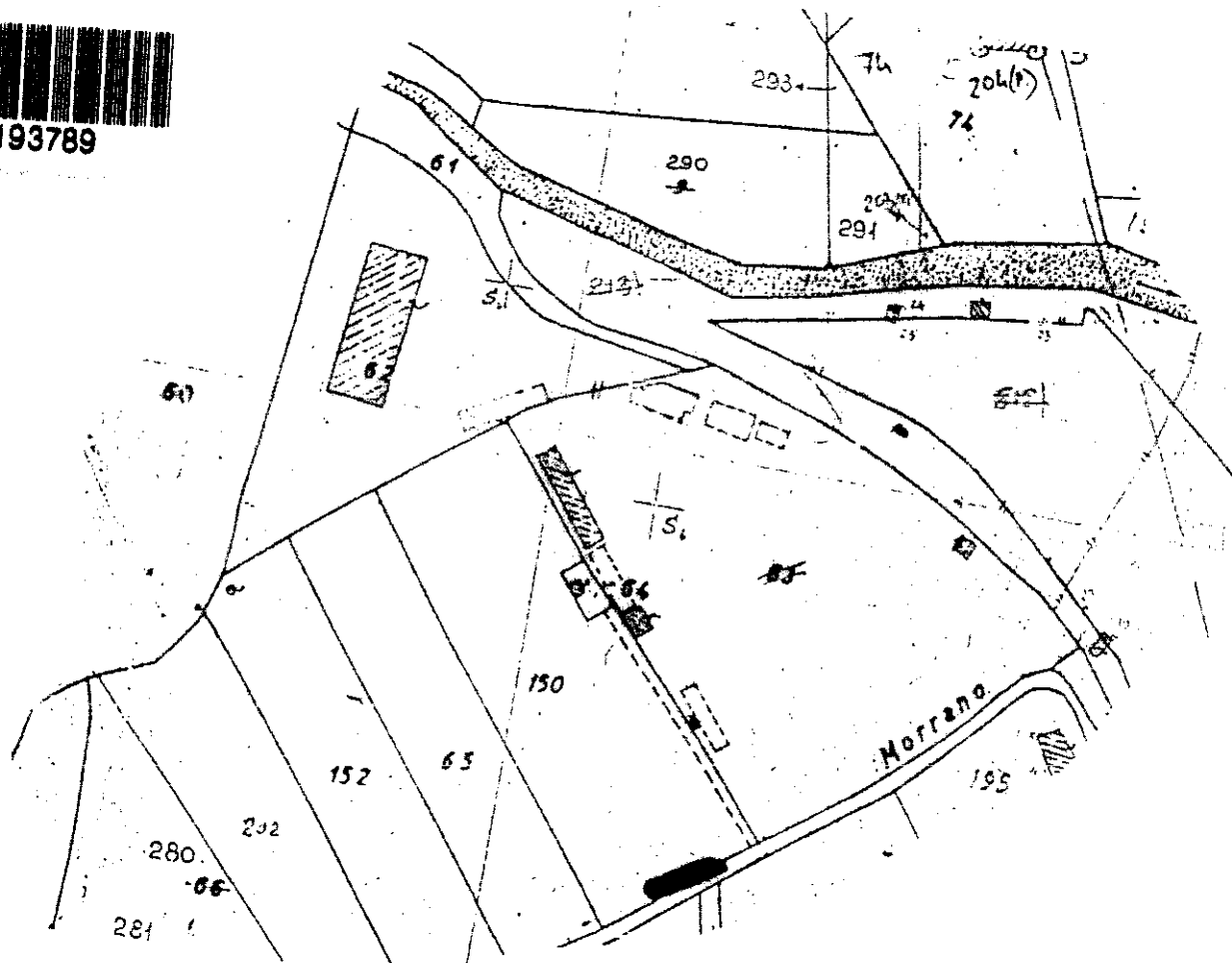
Tipo mappale n. .... del .....



Riservato all'Ufficio Tecnico Erariale

L'operatore

Protocollo

Sostituisce il precedente mod. EP/1 prot. ....

Ultima planimetria in atti

Annullato e sostituito dal mod. EP/1 prot. ....

Data presentazione: 16/09/1997 - Data: 11/01/2025 - n. T16100 - Richiedente: Telematico

Totale schede: 3 - Formato di acquisizione: A4(210x297) - Formato stampa richiesto: A4(210x297) - Fattore di scala non utilizzabile

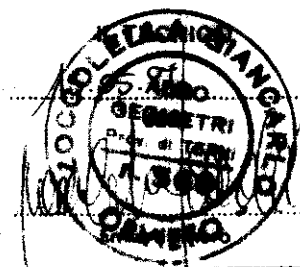



**MINISTERO DELLE FINANZE  
DIPARTIMENTO DEL TERRITORIO**

Ufficio del TERRITORIO di TERNI

**ELABORATO PLANIMETRICO**

Pag. n. 2 di 3

Comune <u>ORVIETO</u>	Foglio <u>124</u>	Numero <u>62</u>	Tipo mappale n. del
--------------------------	----------------------	---------------------	---------------------

**DIMOSTRAZIONE GRAFICA DEI SUBALTERNI ASSEGNATI**

scala 1:20 00

Piano Terreno

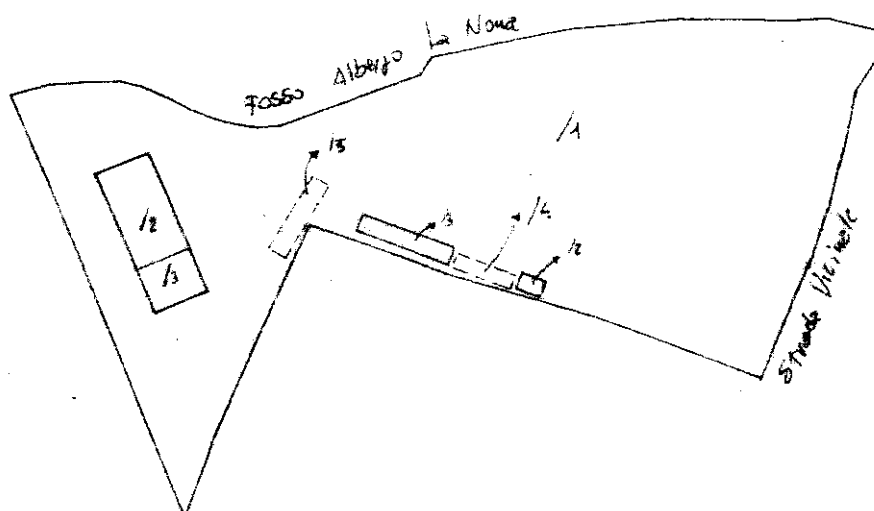

00193797

Riservato all'Ufficio Tecnico Erariale.

Protocollo

Sostituisce il precedente mod. EP/2 prot.

Annullato e sostituito dal mod. EP/2 prot.

Ultima planimetria in atti

L'operatore

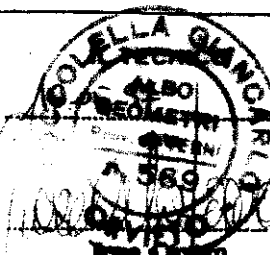

Catasto dei Fabbricati - Situazione al 11/01/2025 - Comune di ORVIETO(GI48) - < Foglio 124 Particella 62 >

**MINISTERO DELLE FINANZE  
DIPARTIMENTO DEL TERRITORIO**

 Ufficio del TERRITORIO di TERNI
**ELABORATO PLANIMETRICO**
**ELENCO DEI SUBALTERNI ASSEGNATI**

 Pag. n. 3 di 3

Comune <u>ORVIETO</u>		Foglio <u>124</u>	Numero <u>62</u>	Tipo mappale n. <u>del</u>		
Numero	Sub.	UBICAZIONE via - piazza		N. civico	piano	DESCRIZIONE
62	-	SOPPRESSO (CHIA CENSITO A PIATTA)				
62	1	LOC TA PATAZINA		-	T	GENE COMUNE A SU CENSIBILE (CULTE) A SUB 2-3-4-5
62	2	LOC TA PATAZINA		-	T	HAGAZZINO AL 911 CUN ADRESS (PUBBLIC DAL SUB -)
62	3	LOC TA PATAZINA		-	T	HAGAZZINO AL 911 CUN ADRESS (PUBBLIC DAL SUB -)
62	4	LOC TA PATAZINA		-	T	TETTOIA (PUBBLIC NE DAL SUB -)
62	5	LOC TA PATAZINA		-	T	TETTOIA (PUBBLIC NE DAL SUB -)



00193805

Riservato all'Ufficio Tecnico Erariale

 Protocollo A 02277/97

 L'operatore ALDO DE S.

Ultima planimetria in atti

Sostituisce il precedente mod. EP/3 prot.

Data presentazione: 16/09/1997 - Data: 11/01/2025 - n. T16100 - Richiedente: Telematico

Totale volumi: 3 - Formati di acquisizione: A4(210x297) - Formato stampa richiesto: A4(210x297) - Fattore di scala non utilizzato: 1.0

Elaborato e sostituito dal mod. EP/3 prot.

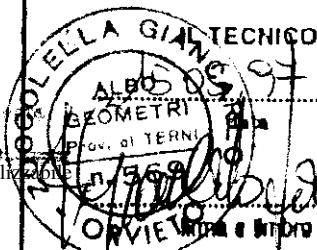

Elaborato

MODULARIO  
F. rig. rend. 497



MINISTERO DELLE FINANZE

DIPARTIMENTO DEL TERRITORIO

**CATASTO EDILIZIO URBANO** (RDL 13-4-1939, n. 652)

MOD. **BN** (CEU)

LIRE  
**500**

Planimetria di u.i.u. in Comune di **ORVIETO** via **loc. PATARINA** CIV. **541**

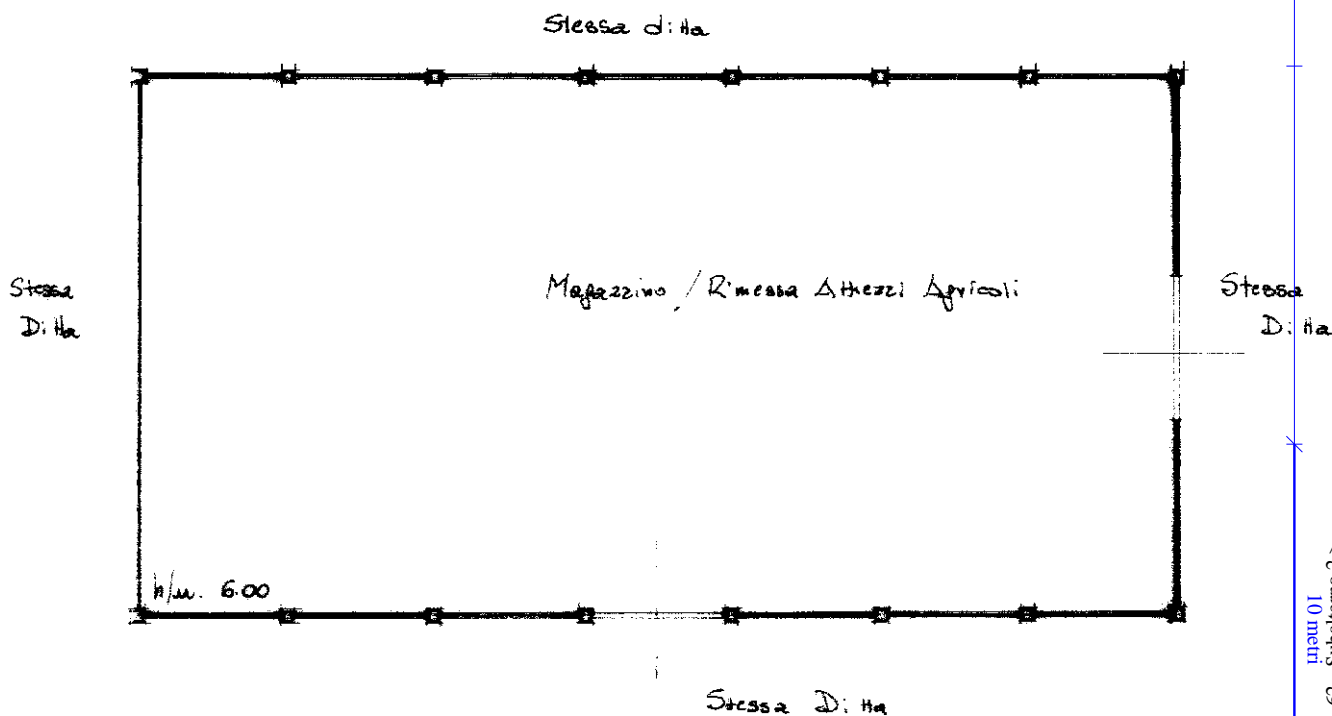

PIANO TERRENO



00193748

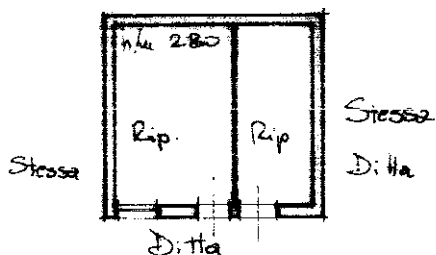

ORIENTAMENTO

SCALA DI 1:200

**FRAZIONAMENTO DEL F. 124 P.lla 62/-**

Dichiarazione di N.C. ☐

Denuncia di variazione ☒

Compilata dal **Geometra**

(Titolo, cognome e nome)

**Giancarlo Zoccolato**

scritto alla data del **16.05.97**

in data **16.05.97**

Firma **Giancarlo Zoccolato**

RISERVATO ALL'UFFICIO

Data presentazione: 16/09/1997 - Data: 11/01/2025 - n. T16869 - Richiedente: FVACRL80S07E388M

Totale schede: 1 - n. di acquisto: A4(210x297) - n. di stampa: A4(210x297)

n. **62** sub **2**

data **16.05.97**

Firma

**Giancarlo Zoccolato**

Catasto di Fabbicati - Situazione  
STRADA DELLA PATARINA Piano T

MODULARIO  
F. rig. rend. 497



MINISTERO DELLE FINANZE

DIPARTIMENTO DEL TERRITORIO

**CATASTO EDILIZIO URBANO** (RDL 13-4-1939, n. 652)

MOD. **BN** (CEU)

LIRE  
**500**

Planimetria di u.i.u. in Comune di **ORVIETO** via **Loc. PATARINA** civ. **500**



Stessa  
Ditta

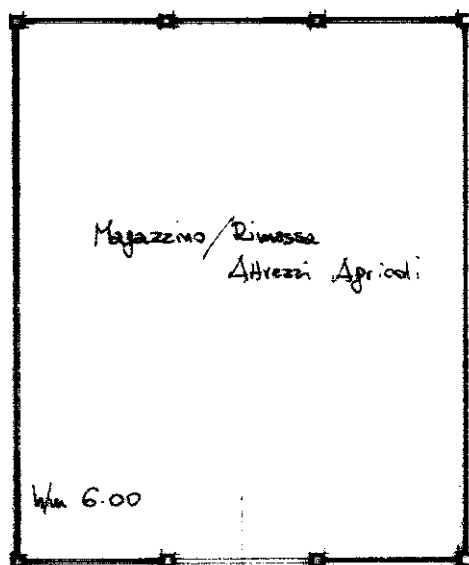

Stessa  
Ditta

Stessa Ditta

PIANO TERRENO

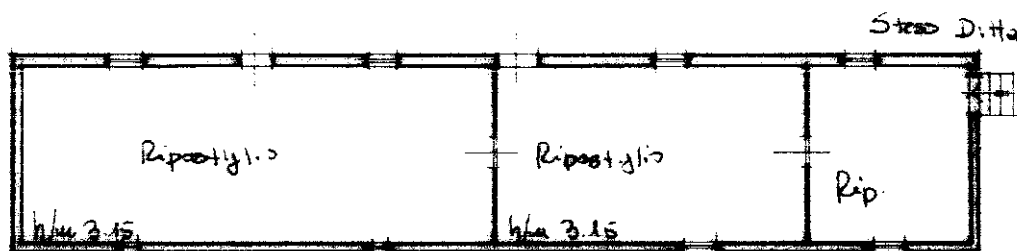

Stessa Ditta

Stessa Ditta



ORIENTAMENTO



00193755

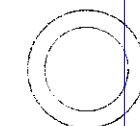

SCALA DI 1:1000

**FRAZIONAMENTO DEL F. 124 N° 62/-**

Dichiarazione di N.C. ☐  
Denuncia di variazione ☒

Compilata dal **Geometra**  
(Titolo, cognome e nome)  
**Giancarlo Zaccarello**

RISERVATO ALL'UFFICIO

Data presentazione: 16/09/1997 - Data: 11/01/2025 - n. T16870 - Richiedente: FVACRL80S07E388M

Totale schede: 1 - Formato di acquisizione: A4(210x297) - Formato stampa: A4(210x297)

F. 124 sub. 3

data 16-06-97

Geometra

(Titolo, cognome e nome)

Giancarlo Zaccarello

1522

Firma

MODULARIO  
F. rig. rend. 497



MINISTERO DELLE FINANZE  
DIPARTIMENTO DEL TERRITORIO

**CATASTO EDILIZIO URBANO** (RDL 13-4-1939, n. 652)

MOD. **BN** (CEU)

LIRE  
**500**

Planimetria di u.i.u. in Comune di **ORVIETO** via Loc. ta **PATARINA** civ. **59C**

Stessa

D.Hz



Stessa D.Hz

PIANO TERRENO



00193763

**FRAZIONAMENTO DEL F. 124 P.14 62/-**

Dichiarazione di N.C. ☐

Denuncia di variazione ☒

Compilata dal **Geometra**

**Zoccolle** (Titolo, cognome e nome)

**Giancarlo**

RISERVATO ALL'UFFICIO

ORIENTAMENTO



SCALA DI 1:200

Data presentazione: 16/09/1997 - Data: 11/01/2025 - n. T16871 - Richiedente: FVACRL80S07E388M

Totale schede: 1 - Formato di acquisizione: A4(210x297) - Formato stampa: A4(210x297)

n. **62** sub **4**

data **16.05.97**

Firma

*[Signature]*

Foglio 10  
Catasto Edilizio Urbano - Situazione al 11/01/2025 - Comune di ORVIETO (G148) - < Foglio 124 - Particella 62 - Subalterno 4 >  
STRADA PATARINA Piano T



MODULARIO  
F. rig. rend. 497



MINISTERO DELLE FINANZE

DIPARTIMENTO DEL TERRITORIO

**CATASTO EDILIZIO URBANO** (RDL 13-4-1939, n. 652)

MOD. **5N** (CEU)

LIRE  
**580**

Planimetria di u.i.u. in Comune di ORVIETO via loc. DATARINA civ. 54

PIANO TERREDO

Stessa D.lla

Stessa D.lla

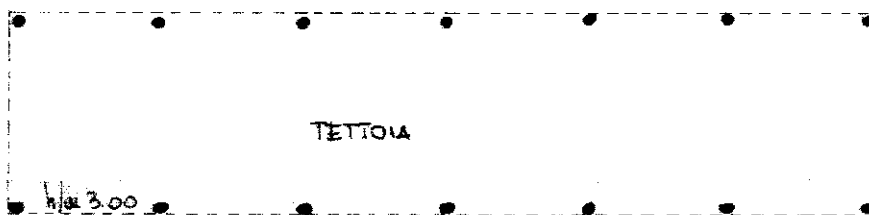

Stessa D.lla

man 01

Catasto Edilizio Urbano - Situazione al 11/01/2025 - Comune di ORVIETO (G148) - < Foglio 124 - Particella 62 - Subalterno 5 >  
STRADA DELLA PATARINA



00193771

ORIENTAMENTO

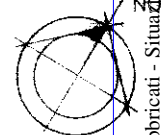

SCALA DI 1: 400

FRAZIONAMENTO DEL F. 124 Pila 62/-

Dichiarazione di N.C. ☐

Denuncia di variazione ☒

Compilata dal Geometra

(Titolo, cognome e nome)

Zaccarella Giancarlo

Geometra

Termin

data 16.06.97

Firma [Signature]

RISERVATO ALL'UFFICIO

Ultima planimetria in atti

Data presentazione 16/09/1997 Data 11/01/2025 n. 16872 Richiedente FVACRL80S07E388M

Totale schede: 124 Formato di acquisizione: A4(210x297) - Formato stampa: A4(210x297)

n. 62 sub. 5

data 16.06.97

Firma [Signature]