

MODULARIO  
F. rog. rend. 497



MINISTERO DELLE FINANZE  
DIREZIONE GENERALE DEL CATASTO E DEI SERVIZI TECNICI ERARIALI  
**NUOVO CATASTO EDILIZIO URBANO**

(R. DECRETO-LEGGE 13 APRILE 1939, N. 652)

Mod. B (Nuovo Catasto Edilizio Urbano)

Lire  
100

Planimetria dell'immobile situato nel Comune di MILANO Via le S. Gimignano, 2  
Ditta PICCOLO PUBLIO, nato a Roma il 22.XI.1923 BOSSI OLGA, nata a Caldonazzo il 5.IV.1924  
Allegata alla dichiarazione presentata all'Ufficio Tecnico Erariale di MILANO

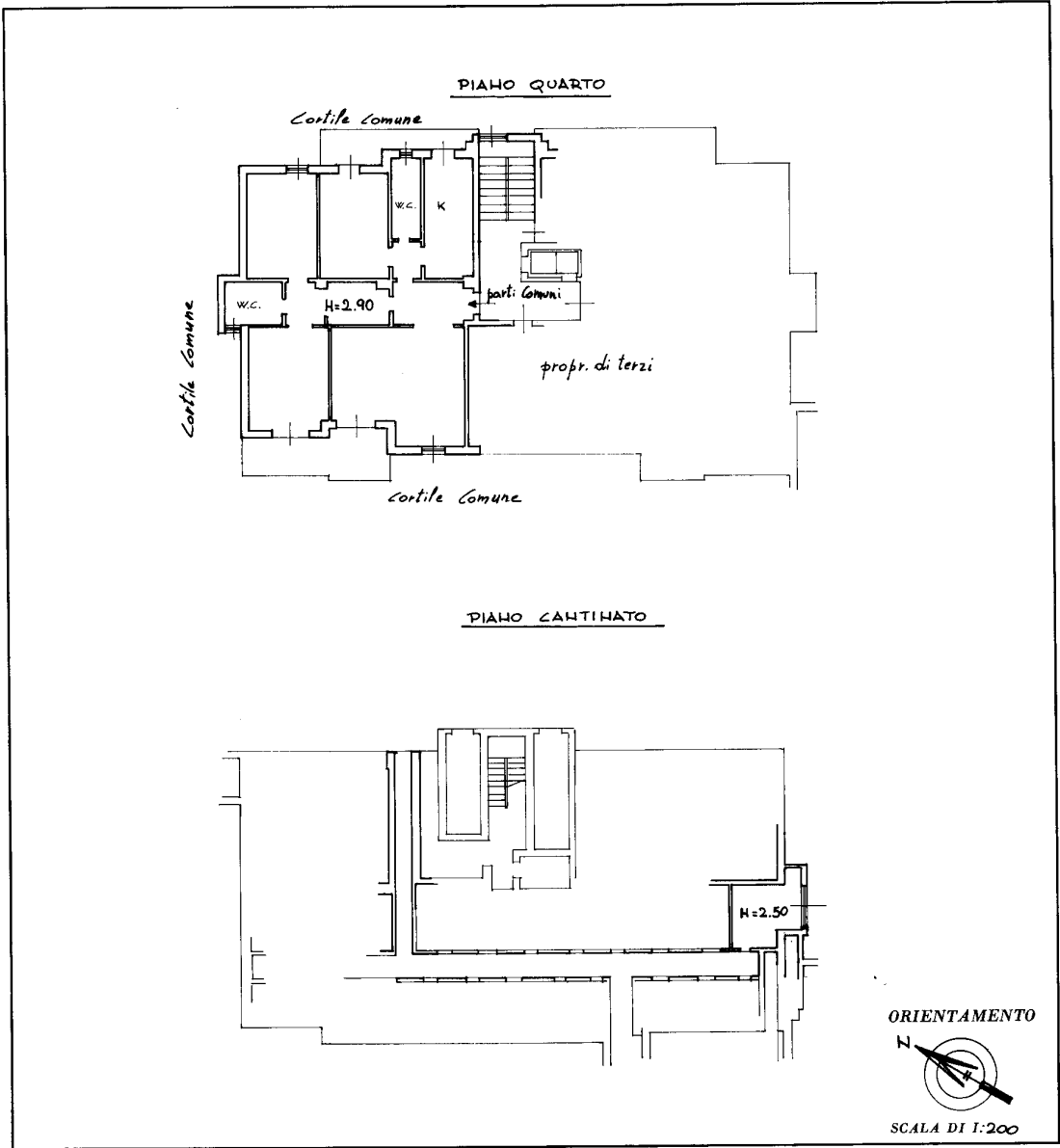

SPAZIO RISERVATO PER LE ANNOTAZIONI D'UFFICIO		
DATA	PARTITA	304992
PROT. N°	FOGLIO	467
	MAPPALE	A23
	SUB	A3

Compilata dal Geom. Giuseppe Frego  
(Titolo, nome e cognome del tecnico)  
Iscritto all'Albo dei Geometri  
della Provincia di Milano  
DATA 7.1.1986  
Firma:



Ultima planimetria in atti

MODULARIO  
F. - Cat. S. T. - 215



MINISTERO DELLE FINANZE  
DIREZIONE GENERALE DEL CATASTO E DEI SERVIZI TECNICI ERARIALI

MOD. B (Nuovo Catasto Edilizio Urbano)

Lire  
20

NUOVO CATASTO EDILIZIO URBANO

(R. DECRETO-LEGGE 13 APRILE 1938, N. 652)

Planimetria dell'immobile situato nel Comune di **MILANO** Via **Via A. Panizzi N. 12**  
Ditta **Coop. Ed. GIARDINI BRASILIA s.r.l.**

Allegata alla dichiarazione presentata all'Ufficio Tecnico Erariale di **MILANO 301992**

**Piano interrato**

**SCHEDE N° 259907**

Autorimessa priv.

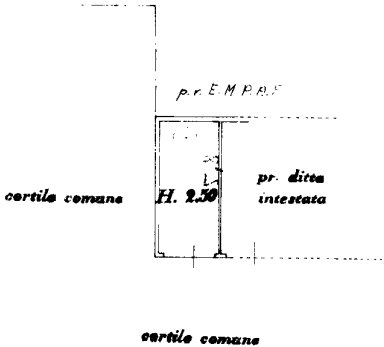

ORIENTAMENTO

SCALA DI 1:200

SPAZIO RISERVATO PER LE ANNOTAZIONI D'UFFICIO

DATA  
PROT. N°

16/06/1969



Compilata dal **Geom. Tiziano CARELLI**  
(Titolo, nome e cognome del tecnico)

Iscritto all'Albo de **Geometri, N° 1900**  
della Provincia di **MILANO**

DATA **15 GIU 1969**

Firma: **[Signature]**

Ultima planimetria in atti