

Agenzia delle Entrate
CATASTO FABBRICATI
Ufficio Provinciale di
Milano

Dichiarazione protocollo n. MI0037713 del 05/02/2019

Planimetria di u.i.u. in Comune di Milano

Corso Concordia

civ. 2

Identificativi Catastali:

Sezione:

Foglio: 393

Particella: 5

Subalterno: 705

Compilata da:

Iscritto all'albo:
Architetti

Prov. Milano

N. [redacted]

Scheda n. 1

Scala 1:200

PIANO TERRA

h:2.80m

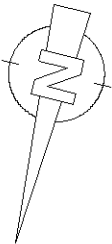

Ultima planimetria in atti

Agenzia delle Entrate
CATASTO FABBRICATI
Ufficio Provinciale di
Milano

Dichiarazione protocollo n. MI0037713 del 05/02/2019

Planimetria di u.i.u. in Comune di Milano

Corso Concordia

civ. 2

Identificativi Catastali:

Sezione:

Foglio: 393

Particella: 2

Subalterno: 715

Compilata da:

Iscritto all'albo:
Architetti

Prov. Milano

N. [redacted]

Scheda n. 1

Scala 1:200

PIANO PRIMO SOTTOSTRADA

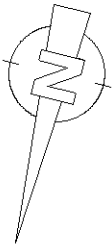
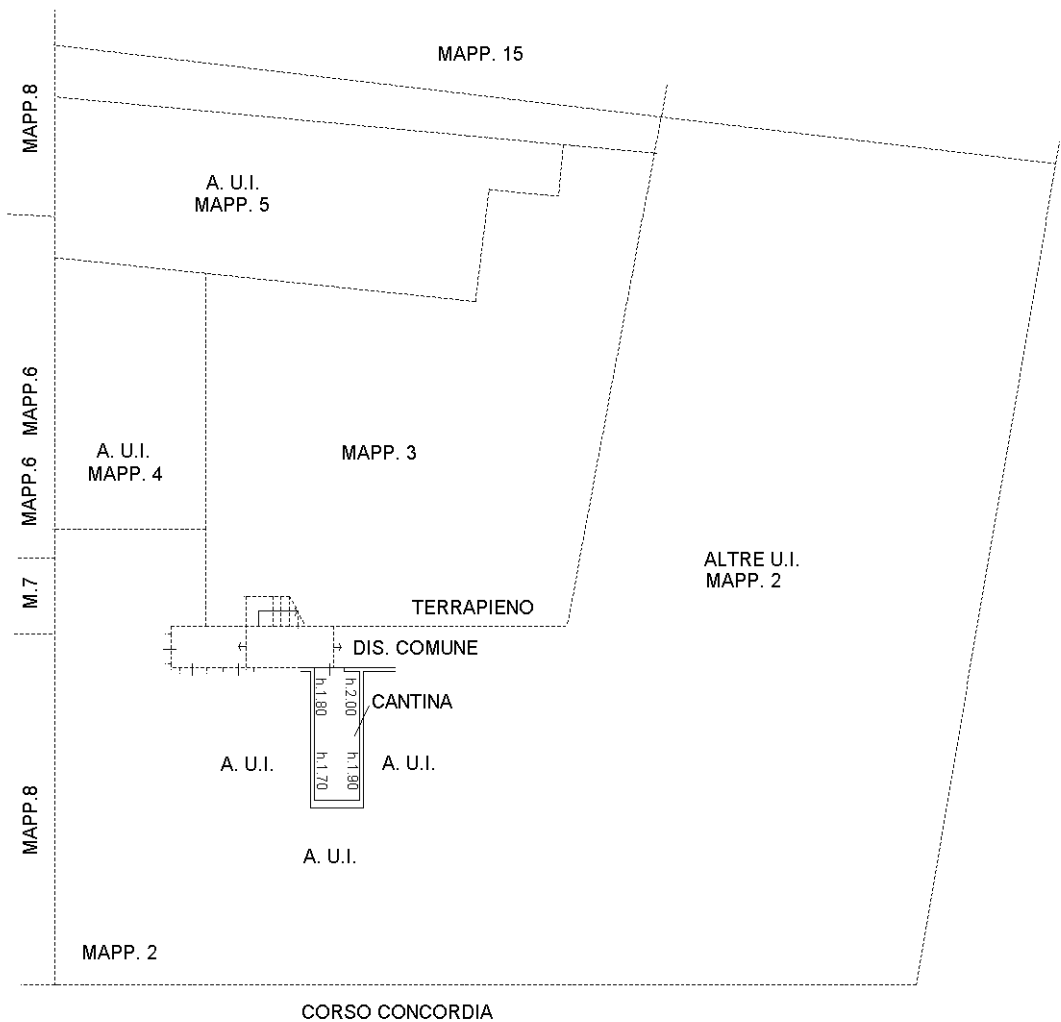

Catasto dei Fabbricati - Situazione al 18/12/2019 - Comune di MILANO (F205) - < Foglio: 393 - Particella: 2 - Subalterno: 715 >
CORSO CONCORDIA n. 2 piano: S1;

Ultima planimetria in atti

Data: 18/12/2019 - n. T192436 - Richiedente: [redacted]

Totale schede: 1 - Formato di acquisizione: A4(210x297) - Formato stampa richiesto: A4(210x297)

MODULARIO
F. rig. rend. 497



MINISTERO DELLE FINANZE
DIPARTIMENTO DEL TERRITORIO
CATASTO EDILIZIO URBANO (RDL 13-4-1939, n. 652)

MOD. BN (CEU)

LIRE
500

Planimetria di u.i.u. in Comune di MILANO via C.SO CONCORDIA civ. 2

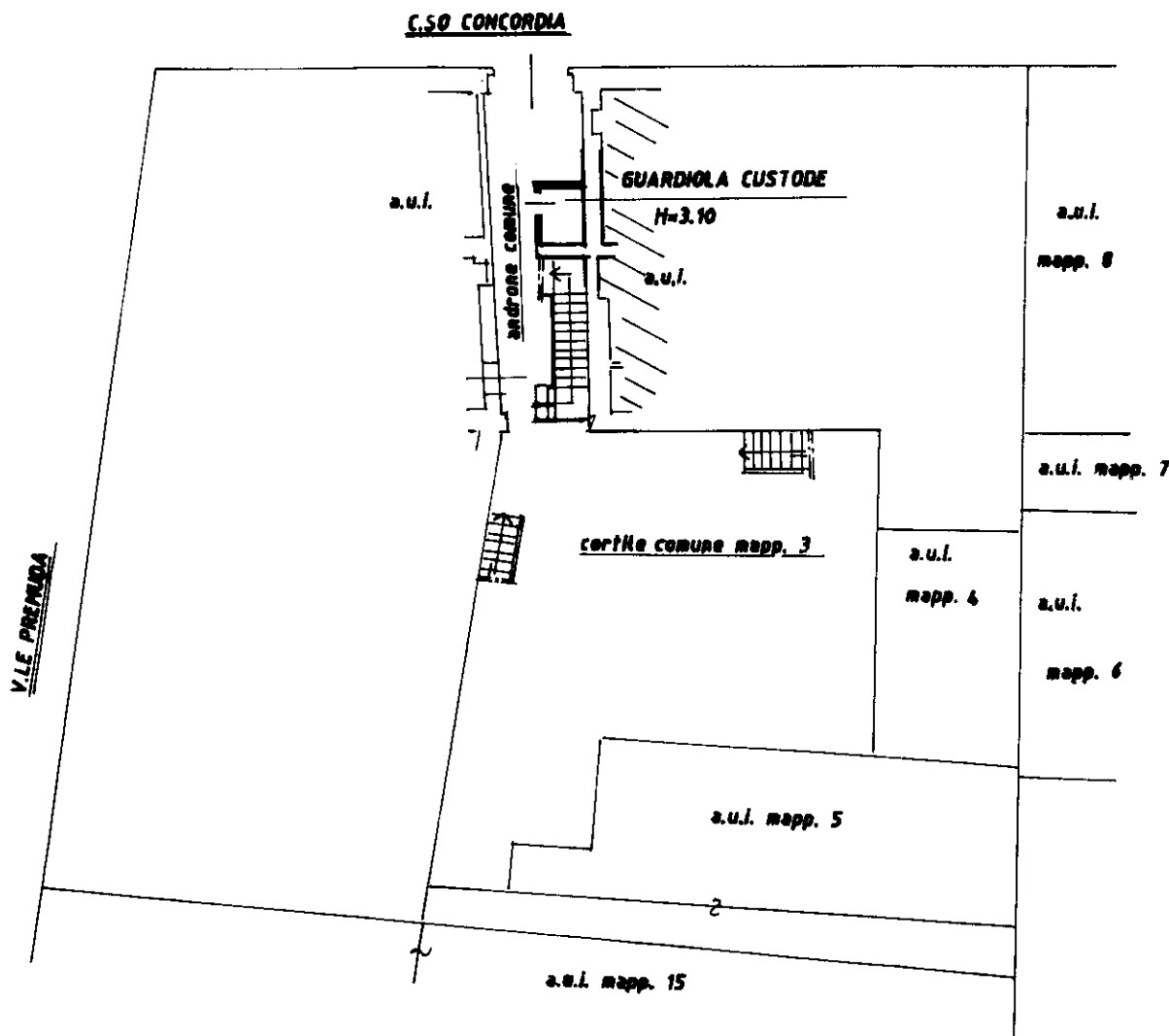

PIANTA PIANO TERRA

ORIENTAMENTO

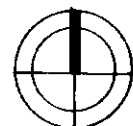

SCALA DI 1: 200

Dichiarazione di N.C. ☐

Denuncia di variazione ☒

Ultima planimetria in atti

Compilata dal **GEOM. CHESI ERNDO**
(Titolo, cognome e nome)

Iscritto all'albo de **GEOM.**

data prov. (21/02/2018) di **MILANO**

data Firma

RISERVATO ALL'UFFICIO

Data presentazione: 28/09/1996 - Data: 06/06/2018 - n. T299661 - Richiedente: [REDACTED]

Totale schede: 1 - Formato di acquisizione: A4(210x297) - Formato stampa richiesto: A4(210x297)

n. 2 sub.

map. 01
Catasto - Fabbriati - Situazione al 06/06/2018 - Comune di MILANO (F205) - < Foglio: 393 - Particella: 2 - Subalterno: 5 >
CORSO CONCORDIA n. 2 piano: T.