

**CATASTO EDILIZIO URBANO** (RDL 13-4-1939, n. 652)MOD. **BN** (CEU)

**LIRE
250**

Planimetria di u.i.u. in Comune di **MILANO** via **GIOVANNI DA CERNATE** civ. **41**

PIANO SOTTERRANEO (h. 2.05)

c o r t i l e

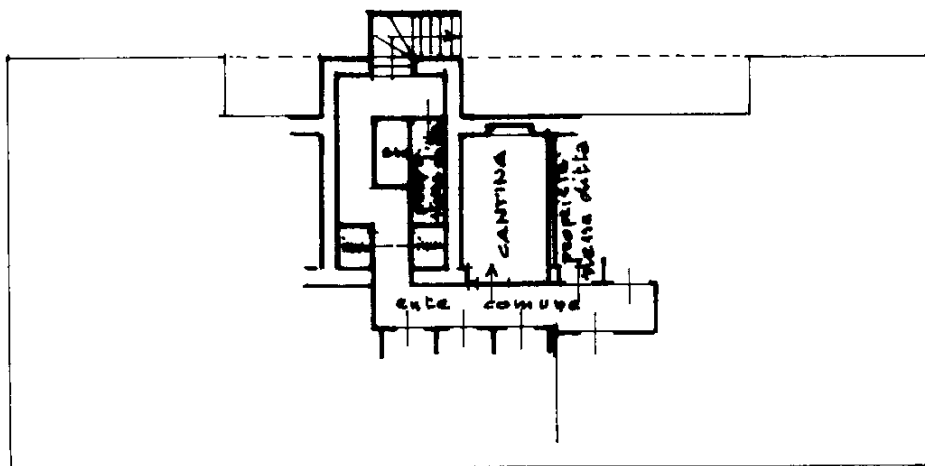

Via Giovanni da Cermenate

ORIENTAMENTO.



Scala di L2C

Castello dei Fabbricati - Situazione al 04/06/2024 - Comune di MILANO(F205) - < Foglio 579 - Particella 157 - Subalterno 60 >
 1767a/ea

9 Firmato DA: IL RESPONSABILE DELLA CERTIFICAZIONE OIAI IFCATA 2 Serial#: 167afea

Dichiarazione di N.C. ☐
 Denuncia di variazione ☒

Compilata dal
(Titolo, cognome e nome)

Geom. MARIO BRUSA

2024 - n. T436570 - Richiedente: TS TL SN 85R52F205R

Isritto all'albo de **GEOMETRI**
(210x297) - Formato stampa richiesto: A4 (210x297)

Formato stampa Nemesto (Z10x297)
della provincia di ...

... della provincia di MILANO

data 25/10/89 Firma

RISERVATO ALL'UFFICIO

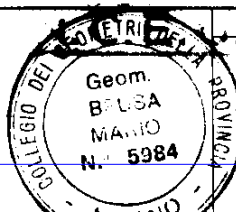

Ultima planimetria in atti ☒

Denuncia di variazione

Data presentazione: 10/11/1989 - Data: 04/06

Totale schede: 1 - Formato di acquisizione: A

F 579

n. 137 sub. 7

[illegible]