



**DOTT.ARCH. STEFANIA MAGNI**

## **ALL 3**

### **Planimetrie catastali dei beni**

MODULARIO  
F. - Cat. S. T. - 218



MINISTERO DELLE FINANZE  
DIREZIONE GENERALE DEL CATASTO E DEI SERVIZI TECNICI ERARIALI

MOD. B (Nuovo Catasto Edilizio Urbano)

Lire  
20

NUOVO CATASTO EDILIZIO URBANO

(N. DECRETO-LEGGE 12 APRILE 1960, N. 632)

Planimetria dell'immobile situato nel Comune di *Pioltello* Via *Cilea-Leoncarvatto*

Ditta *Imm. "MILANO" S. r. l. S. di *Giulio* & C.*

Allegata alla dichiarazione presentata all'Ufficio Tecnico Erariale di *MILANO*

B B  
0129232

Piano Terzo

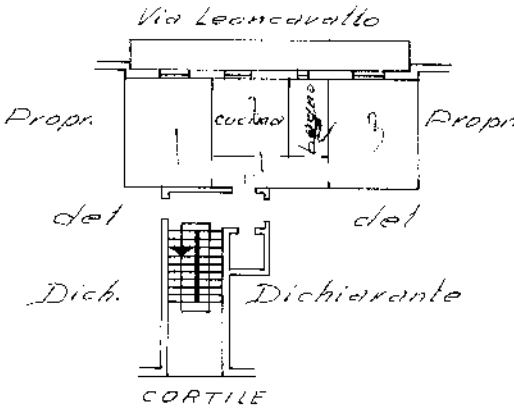

ORIENTAMENTO



SCALA DI 1:200

SPAZIO RISERVATO PER LE ANNOTAZIONI D'UFFICIO

DATA  
PROT. N°

Compilata dal *Perito Edile*  
*Pietro Fiegana*  
(Titolo, nome e cognome del tecnico)  
Iscritto all'Albo dei *Periti Industriali*  
della Provincia di *Milano* N.° *1598*  
DATA *23 Agosto 1963*  
Firma: \_\_\_\_\_