



DOTT.ARCH. STEFANIA MAGNI

ALL. 8 PRATICHE EDILIZIE

[illegible]

SEZIONE A A

PROGETTO DI	MILANO 26.1.1962	IL PROPRIETARIO
FABBRICATO AD USO	PROC. N. 30	IMM. re MILANO Soc. per Azioni
CIVILE ABITAZIONE	TAV. N. 3	di GABRIATI & C.
CON NEGOZI	FABBR. N. 23	di G. G. G. G.
PIOTTELLO	SCALA 1:100	Dott. Ing. FRANCO VILLA
VIA CILEA - LEONCAVALLO	TAV. PIANTA P. TIPO	IL PROGETTISTA
		Via Chiossello n. 13
		Telefono n. 70.12.47 - MILANO
		L'IMPRESA

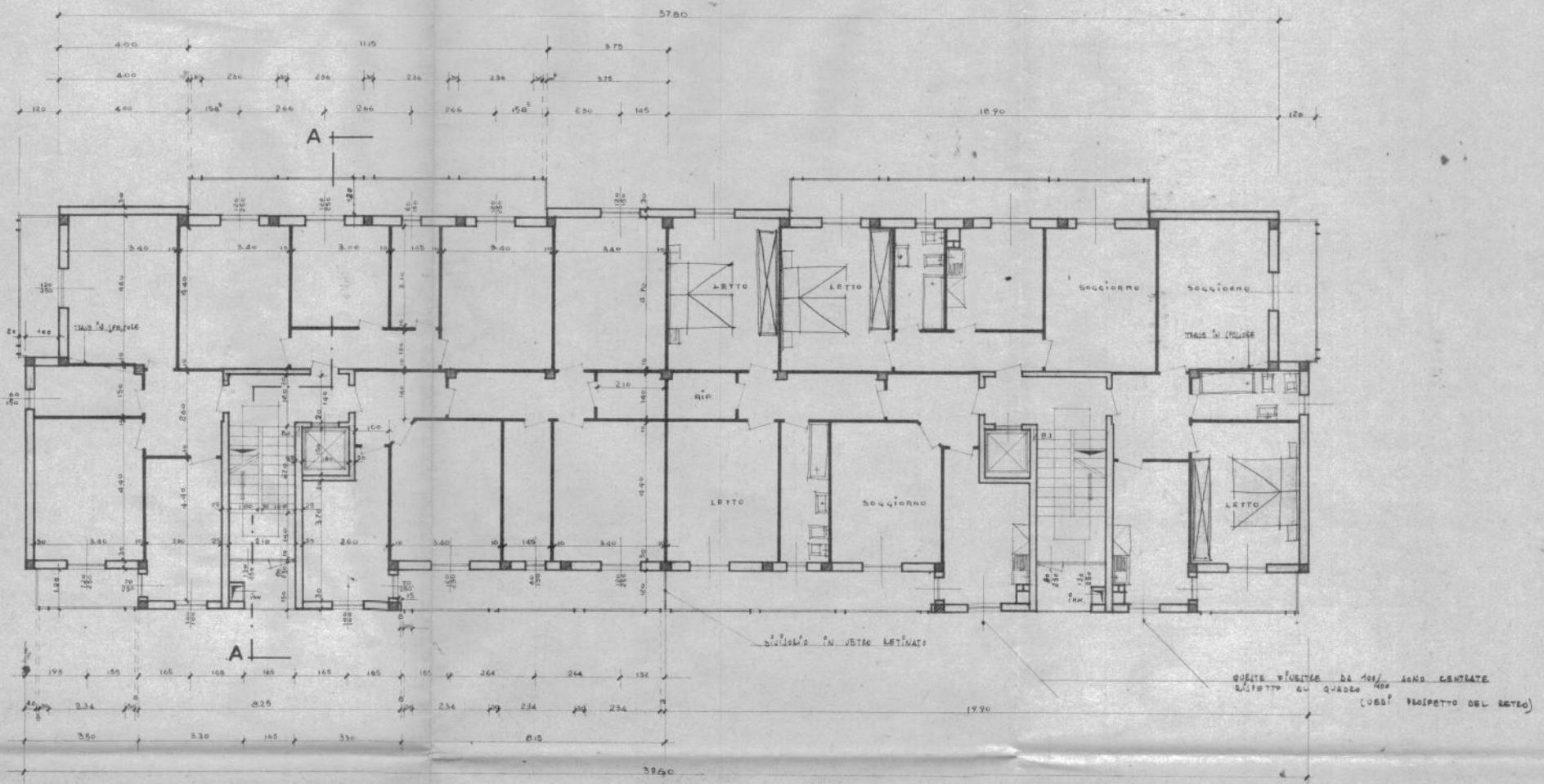

PIANTA PIANO TIPO

UFFICIO TECNICO
Bollo
competente
COPIA



N. _____ autorizzazione

Pratica N55/62

Fabbricato N.23

COMUNE DI PIOTTELLO

PROVINCIA di MILANO

AUTORIZZAZIONE di ABITABILITA' di EDIFICI

IL SINDACO

Visto il verbale d'ispezione dell'Ufficiale Sanitario in data 22/11/63;

Visto il parere favorevole dell'Ufficio Tecnico in data 22/11/63 dai quali
risulta che la (1) Costruzione dell'edificio (2) Urbano
di proprietà del nominato Imm. Milano S.a.S. di Galbiati & C. Via Palmanova, 24.
posta in Pioltello Via Leoncavallo Milano
e costituito di N. === vani, di cui n. 208 locali.

Vista la bolletta n. 906 in data 9/1/64 dell'Ufficio del Registro
di Roma comprovante il pagamento della tassa CC. GG

Visto che il lavoro è stato eseguito come da progetto approvato in data 2/3/62
come disposto dall'art. 220 del T. U. Leggi Sanitarie 27 Luglio 1934, n. 1265, e con l'osservanza di tutte
le disposizioni previste dal Regolamento edilizio comunale;

Visti gli articoli 221 e 226 del T. U. della Legge Sanitaria suddetta;

Visti gli art. ===== del Regolamento d'Igiene Comunale;

autorizza

l'abitabilità dell'edificio sopra descritto a tutti gli effetti di legge con decorrenza
dal 22/11/63

Dalla Sede Comunale, li 18/1/64

IL SINDACO



Copia
Bollo
compente



Pratica N. 55/62

COMUNE DI PIOLTELLO

PROVINCIA di MILANO

IL SINDACO

Vista la domanda del Sig. IMMOBILIARE MILANO S.A.S.

presentata in data 23/2/62

per essere autorizzato a costruire fabbricato civile abitazione con in questo Comune

in Via LEONCAVALLO negozi al mapp. N. 127 sub 0

Visti i disegni e il tipo allegati alla domanda stessa;

Sentito il parere favorevole della Commissione Edilizia N. 3 del 2/3/1962;

Sentito il parere dell'Ufficio Tecnico;

FAVOREVOLE

Visti i regolamenti Comunali d'Igiene e Polizia edilizia;

Vista la Legge Comunale e Provinciale;

Concede

al Sig. IMMOBILIARE MILANO S.A.S.

L I C E N Z A

per l'esecuzione delle opere denunciate coll'istanza sopra indicata, subordinatamente però all'osservanza delle seguenti condizioni tassative:

1. - che si osservino esattamente, a cura e sotto esclusiva responsabilità del proprietario dello stabile, tutte le prescrizioni edilizie, di igiene, di polizia e di fognatura vigenti in questo Comune, non intendendosi col presente nulla osta di portare alcuna deroga alle prescrizioni stesse.

2. - che siano preventivamente richiesti all'Ufficio Tecnico i termini di allineamento della costruzione, comunicato l'inizio dei lavori e presentata allo stesso la prova della denuncia alla Prefettura delle opere in cemento armato.

3. - che lo stabile non sia abitato prima del rilascio del certificato di abitabilità, da richiedersi a questo Ufficio.

4. - che siano rispettati i diritti delle proprietà confinanti, e ciò ad ogni effetto anche di fronte a terzi, con assoluto sollievo di ogni responsabilità del Comune.

Si fa riserva delle tasse speciali e degli eventuali canoni di precario per occupazioni di aree e di spazi pubblici con ponteggi, cassoni di clark, sporti decorativi, per imposta di consumo sui materiali da costruzione ecc., che risultassero applicabili ad opere ultimate, a tenore del relativo regolamento.

Qui accluso si rende un esemplare del disegno presentato in doppio.

Dalla Residenza Municipale, li 2/3 1962.



IL SINDACO