

MODULARIO  
F. fig. rend. 497



MINISTERO DELLE FINANZE

Mod. B (Nuovo Catasto Edilizio Urbano)

DIREZIONE GENERALE DEL CATASTO E DEI SERVIZI TECNICI ERARIALI

Lire  
100

# NUOVO CATASTO EDILIZIO URBANO

(R. DECRETO-LEGGI 13 APRILE 1939, N. 652)

Planimetria dell'immobile situato nel Comune di PORDENONE Via CABOTO civ.

Ditta [REDACTED]

Allegata alla dichiarazione presentata all'Ufficio Tecnico Erariale di PORDENONE

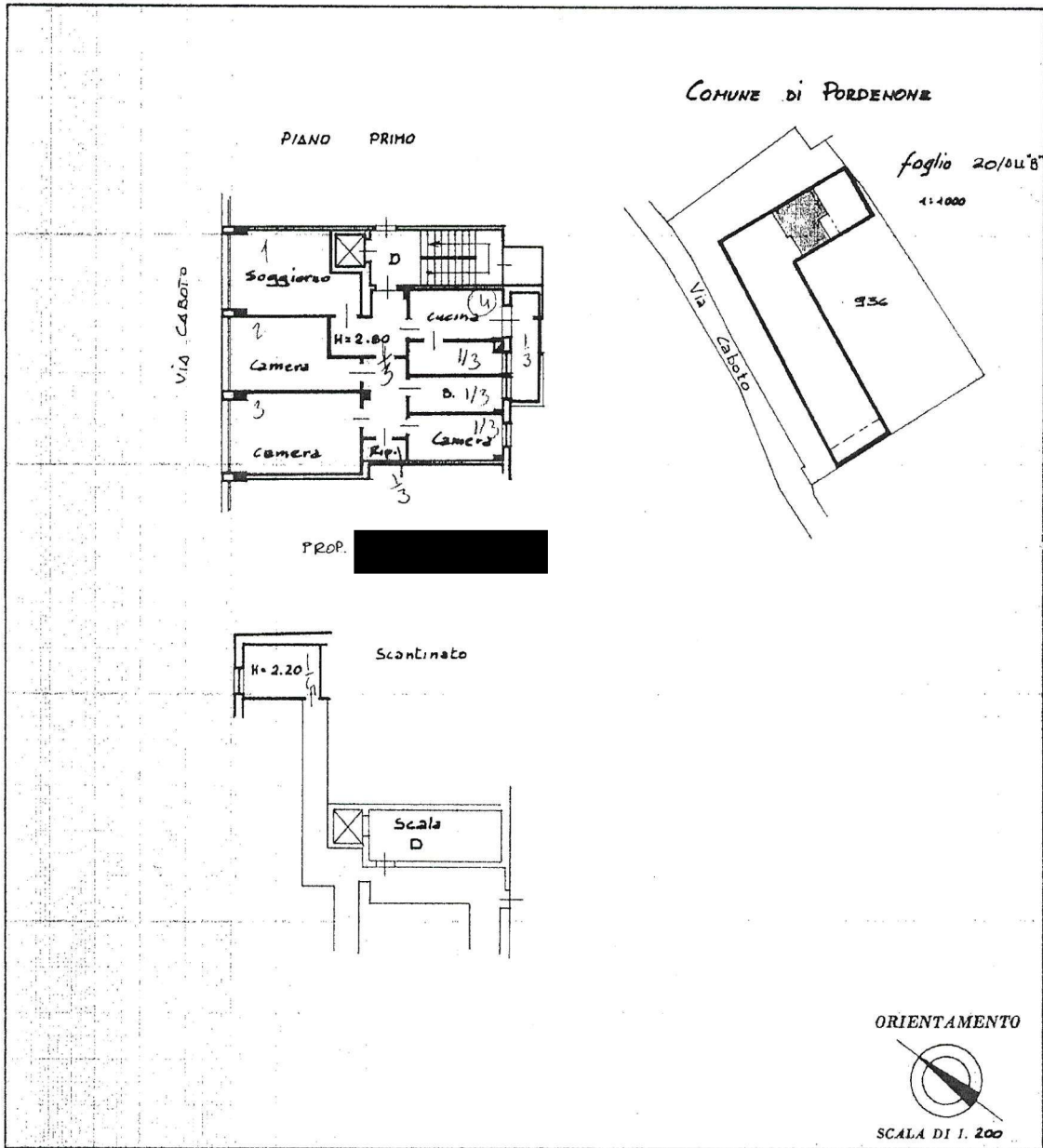

SPAZIO RISERVATO PER LE ANNOTAZIONI D'UFFICIO

DATA 17.07.1986  
PROT. N° 1351/A

F. 20/04.8"  
Mapp. 936  
SUB. 40

Compilata dall'ing. CARLO SEGA  
(Titolo, nome e cognome del tecnico)

Iscritto all'Albo degli Ingegneri  
della Provincia di PORDENONE

DATA 16.7.86

Firma: Carlo Segga



Ultima planimetria in atti

MODULARIO  
F. - Cat. S. T. - 315



MINISTERO DELLE FINANZE  
DIREZIONE GENERALE DEL CATASTO E DEI SERVIZI TECNICI ERARIALI

Mod. B (Nuovo Catasto Edilizio Urbano)

Lire  
20

NUOVO CATASTO EDILIZIO URBANO

(R. DECRETO-LEGE 13 APRILE 1939, N. 635)

Planimetria dell'immobile situato nel Comune di **PORDENONE** Via **della Colonna**

Ditta **[REDACTED]**

Allegata alla dichiarazione presentata all'Ufficio Tecnico Erariale di **PORDENONE**

PART 4329  
F 20  
MAPP 936/76

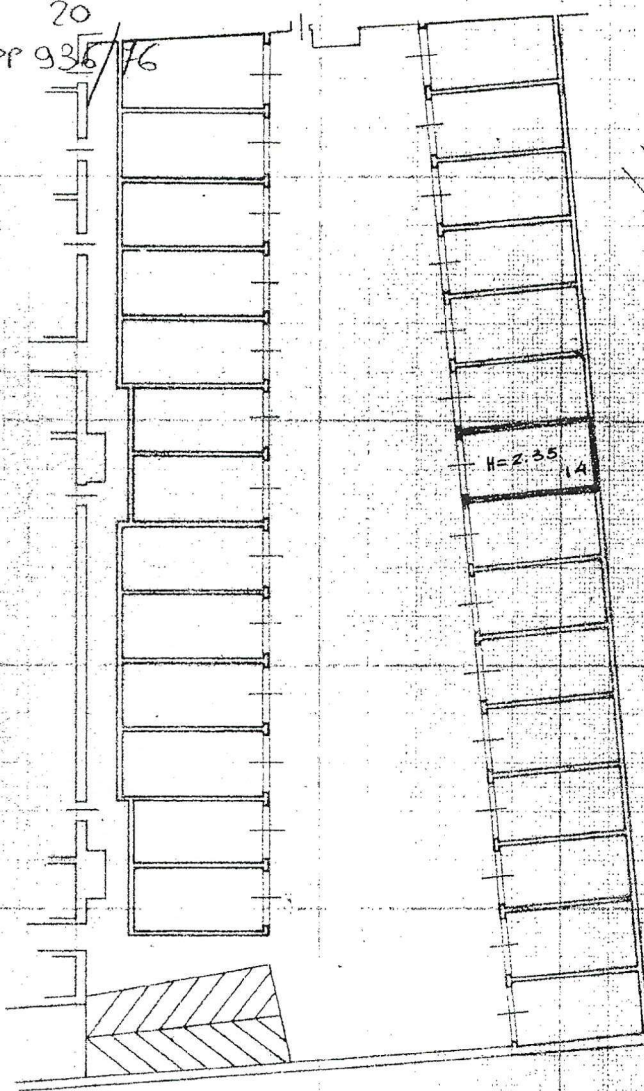

Estratto di mappa  
Comune di **PORDENONE**

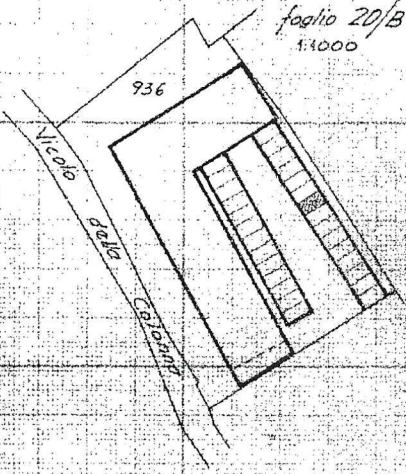

folgio 20/B  
1:1000

Vicolo della Colonna

ORIENTAMENTO



SCALA DI 1:200

SPAZIO RISERVATO PER LE ANNOTAZIONI D'UFFICIO

DATA 4 LUG 1969  
PROT. N° 1340

sub 76

Compilato dal Per. Tecn.  
(Titolo, numero e cognome del tecnico)  
LENOCI ANTONIO

Iscritto all'Albo de  
della Provincia di UDINE

DATA 2 LUG 1969

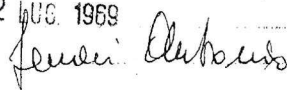
Firma: 

ISTITUTO POLIGRAFICO DELLO STATO

Ultima planimetria in atti

Data presentazione: 04/07/1969 - Data: 09/10/2024 - n. T386975 - Richiedente: SVAPLA62S19G888A  
Totale schede: 1 - Formato di acquisizione: fuori standard (248X370) - Formato stampa richiesto: A4(210x297)

Catasto dei Fabbricati - Situazione al 09/10/2024 - Comune di PORDENONE(G888) - < Foglio 20 - Particella 936 - Subalterno 76 >  
VIA SEBASTIANO CABOTO n. 20/E Piano S1