

E=-700

1 Particella: 341



Agenzia delle Entrate
CATASTO FABBRICATI
Ufficio Provinciale di
Terni

Dichiarazione protocollo n. TR0010993 del 27/01/2016

Planimetria di u.i.u. in Comune di Narni

Via Ortana Vecchia (san Liberato)

civ. 2

Identificativi Catastali:

Sezione:

Foglio: 133

Particella: 341

Subalterno:

Compilata da:

~~G...~~

Iscritto all'albo:
Geometri

Prov. Perugia

N. 1408

cheda n. 1

Scala 1:500

PIANO TERRA
CON CORTE ANNESSA

PIANO PRIMO
SOTTOSTRADA

PIANO PRIMO

PROP. PART. 253

341
①

PROP. PART. 210

341
②

341
③

orientamento

ima planimetria in atti

Agenzia delle Entrate
CATASTO FABBRICATI
Ufficio Provinciale di
Terni

Dichiarazione protocollo n. TR0010993 del 27/01/2016

Planimetria di u.i.u. in Comune di Narni

Via Ortana Vecchia (san Liberato)

civ. 2

Identificativi Catastali:

Sezione:

Foglio: 133

Particella: 341

Subalterno:

Compilata da:

Iscritto all'albo:
Geometri

Prov. Perugia

N. 1408

Scheda n. 2

Scala 1:200

w.c.

w.c.

spogliatoio
h=3.00

1

Magazzino stivaggio
h=4.00

PIANO PRIMO
SOTTOSTRADA

altra proprietà

ORIENTAMENTO



Ultima planimetria in atti

Agenzia delle Entrate
CATASTO FABBRICATI
Ufficio Provinciale di
Terni

Dichiarazione protocollo n. TR0010993 del 27/01/2016

Planimetria di u.i.u. in Comune di Narni

Via Ortana Vecchia (san Liberato)

civ. 2

Identificativi Catastali:

Sezione:

Foglio: 133

Particella: 341

Subalterno:

Compilata da:

~~Gargani Umberto~~

Iscritto all'albo:
Geometri

Prov. Perugia

N. 1408

Scheda n. 4

Scala 1:200

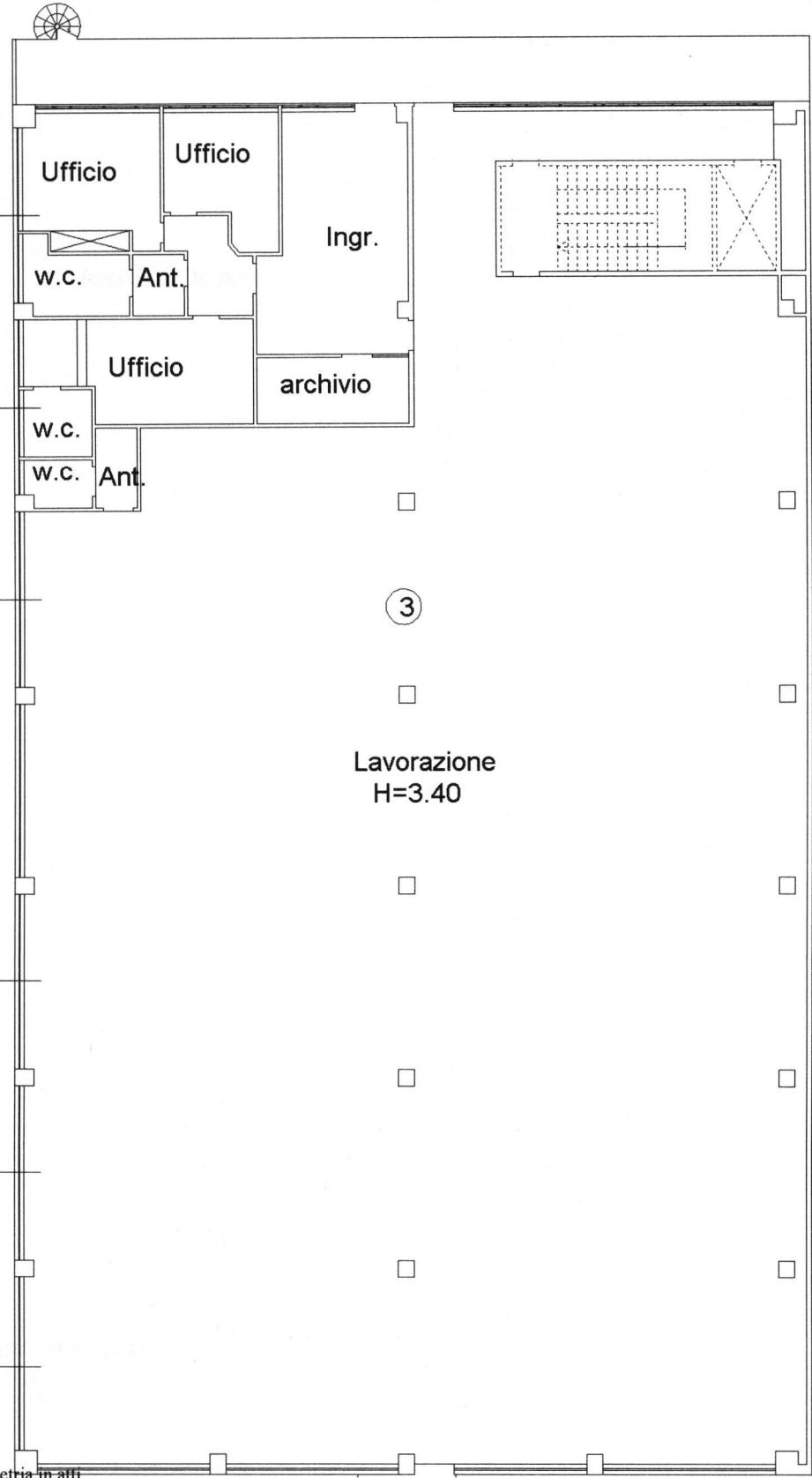

PIANO PRIMO

ALTRA PROPRIETA'

ORIENTAMENTO



Ultima planimetria in atti

Data: 06/06/2024 - n. T352106 - Richiedente: TFLNRK163C22L117Q

Totale schede: 4 - Formato di acquisizione: A4(210x297) - Formato stampa richiesto: A4(210x297)