

Agenzia delle Entrate
CATASTO FABBRICATI
Ufficio Provinciale di
Pordenone

Dichiarazione protocollo n. PN0071417 del 11/08/2016

Planimetria di u.i.u. in Comune di Roveredo In Piano

Via Julia

civ. 22

Identificativi Catastali:

Sezione:

Foglio: 12

Particella: 1372

Subalterno: 35

Compilata da:

Rossetto Luciano

Iscritto all'albo:

Geometri

Prov. Pordenone

N. 629

Scheda n. 1

Scala 1:200

PIANO PRIMO SOTTOSTRADA

H=2.45

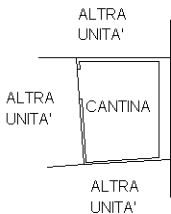

PIANO TERRA

H=2.50



PIANO PRIMO

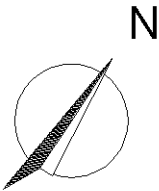
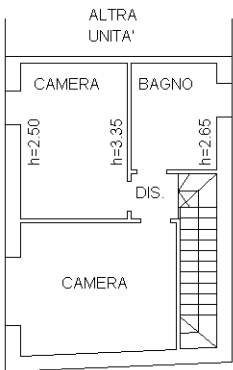

Ultima planimetria in atti